



PROGRAMA DE BECAS TRANSFERENCIA TALENTO UNIVERSIDAD - EMPRESA

Código Seguro De Verificación	yvYLfoKthbC9vCKocO3K3w==	Estado	Fecha y hora
Firmado Por	José Carlos Alonso Marcos - Director Fundación General de la Universidad de León y de la Empresa	Firmado	18/05/2023 12:31:50
Observaciones		Página	1/228
Uri De Verificación	https://portafirmas.unileon.es/verifirma/code/yvYLfoKthbC9vCKocO3K3w==		
Normativa	Este informe tiene carácter de copia electrónica auténtica con validez y eficacia administrativa de ORIGINAL (art. 27 Ley 39/2015).		



CARACTERÍSTICAS DE LA CONVOCATORIA	1
CARACTERÍSTICAS LAS BECAS.....	2
REQUISITOS DE LOS SOLICITANTES.....	4
SOLICITUDES.....	5
ASIGNACIÓN Y TRAMITACIÓN.....	5
OBLIGACIONES DE LOS BENEFICIARIOS DE LA BECA.....	7
CAUSAS DE RESCISIÓN	8
ANEXO I – OFERTA DE BECAS	9



Código Seguro De Verificación	yvYLfoKthbC9vCKocO3K3w==	Estado	Fecha y hora
Firmado Por	José Carlos Alonso Marcos - Director Fundación General de la Universidad de León y de la Empresa	Firmado	18/05/2023 12:31:50
Observaciones		Página	2/228
Uri De Verificación	https://portafirmas.unileon.es/verifirma/code/yvYLfoKthbC9vCKocO3K3w==		
Normativa	Este informe tiene carácter de copia electrónica auténtica con validez y eficacia administrativa de ORIGINAL (art. 27 Ley 39/2015).		



PROGRAMA DE BECAS TRANSFERENCIA TALENTO UNIVERSIDAD - EMPRESA

La Fundación General de la Universidad de León y de la Empresa (en adelante FGULEM), de conformidad con la Resolución del presidente del Servicio Público de Empleo de Castilla y León, expediente SD PRAC/24/2022/02, por la que se concede una subvención a para desarrollar el programa de prácticas no laborales dirigido a titulados universitarios y de formación profesional, y de acuerdo a las bases del Programa de Formación e Inserción en la Empresa, aprobado por el Patronato de FGULEM en base a sus fines fundacionales, oferta 1500 becas correspondientes al Programa Transferencia Talento UE (en adelante, el Programa) para el periodo 2023/2025.

CARACTERÍSTICAS DE LA CONVOCATORIA

La oferta de prácticas, detalladas en el anexo primero, tiene como finalidad financiar a personas jóvenes tituladas universitarias o de formación profesional, períodos de formación práctica, en centros de trabajo de empresas o entidades ubicados de la Comunidad de Castilla y León, para la adquisición de conocimientos, habilidades, destrezas y actitudes relacionadas con las competencias relativas a su perfil profesional.

FGULEM fomentará especialmente la participación en este Programa de personas provenientes de titulaciones de difícil inserción, siempre que reúnan los requisitos establecidos y exista compatibilidad con la formación práctica a desarrollar.

Durante la vigencia del Programa FGULEM podrá llevar a cabo diversas convocatorias de procesos de selección dentro de la presente oferta.

Cada una de las convocatorias de procesos de selección que se realicen, será independiente de cualquiera de los anteriores y, por tanto, se podrán modificar las condiciones de preselección y las titulaciones requeridas en cada uno de ellos, así como el número de becas ofertadas.

Las titulaciones requeridas, así como los perfiles de las becas ofertadas (características de las mismas, lugar donde se desarrollarán, etc.) se publicarán como anexo a las presentes bases, en el que se establecerá, además, el plazo para la presentación de solicitudes.

Compete a FGULEM la publicación y la dirección del proceso de selección, así como la concesión de los beneficios del Programa y, en su caso, la suspensión o cancelación de los mismos.



Código Seguro De Verificación	yvYLfoKthbC9vCKocO3K3w==	Estado	Fecha y hora
Firmado Por	José Carlos Alonso Marcos - Director Fundación General de la Universidad de León y de la Empresa	Firmado	18/05/2023 12:31:50
Observaciones		Página	3/228
Uri De Verificación	https://portafirmas.unileon.es/verifirma/code/yvYLfoKthbC9vCKocO3K3w==		
Normativa	Este informe tiene carácter de copia electrónica auténtica con validez y eficacia administrativa de ORIGINAL (art. 27 Ley 39/2015).		



CARACTERÍSTICAS LAS BECAS

Duración

Las becas tendrán una duración inicial de seis meses, desde la fecha de incorporación de las personas beneficiarias.

Las personas en formación práctica que se incorporen, sea cual sea la causa, en fecha posterior a la que finalmente se establezca, verán reducida su dotación en la parte proporcional que corresponda al periodo de formación práctica no desarrollado. En estos casos, FGULEM podrá ampliar la duración de la beca, previa petición expresa, hasta completar el período formativo establecido.

A solicitud la Empresa o Entidad donde se desarrolle el programa formativo, podrá prorrogar las becas por otro período de seis meses, en análogas condiciones a las establecidas en el apartado anterior.

Dedicación

La jornada establecida en las prácticas no laborales deberá ser al menos del 70% de la que establezca el convenio colectivo correspondiente como ordinaria, o en su defecto, de la establecida como jornada máxima ordinaria de trabajo por el Estatuto de los Trabajadores, es decir, 40 horas semanales de trabajo efectivo de promedio en cómputo anual. A los efectos del cómputo anual se tendrán en consideración 1826 horas y 27 minutos de trabajo.

Localización

La formación práctica de las personas beneficiarias de una beca podrá llevarse a cabo en centros de trabajo ubicados en el territorio de Castilla y León.

En el transcurso de su periodo de formación, y cuando las necesidades de formación así lo requieran, los beneficiarios podrán realizar desplazamientos fuera del centro al que inicialmente sean asignados, acompañados por su tutor o tutora, o persona por éstos designada.

Modalidad de las becas

La formación en la empresa se deberá realizar de manera presencial, salvo que se produzcan situaciones o se apliquen medidas sanitarias u otras de índole similar, que impida o dificulte la realización de las prácticas en modalidad presencial. En estos casos, la empresa o entidad de acogida podrá poner a disposición del mismo los medios necesarios para continuar con el desarrollo de las prácticas de forma no presencial.



Código Seguro De Verificación	yvYLfoKthbC9vCKocO3K3w==	Estado	Fecha y hora	
Firmado Por	José Carlos Alonso Marcos - Director Fundación General de la Universidad de León y de la Empresa	Firmado	18/05/2023 12:31:50	
Observaciones		Página	4/228	
Uri De Verificación	https://portafirmas.unileon.es/verifirma/code/yvYLfoKthbC9vCKocO3K3w==			
Normativa	Este informe tiene carácter de copia electrónica auténtica con validez y eficacia administrativa de ORIGINAL (art. 27 Ley 39/2015).			

Beneficios del Programa

La persona beneficiaria del Programa tendrá derecho a los siguientes beneficios:

- > A disfrutar de un período de formación práctica, de conformidad con el plan formativo de su beca.
- > A percibir, durante todo el periodo formativo, una asignación económica mensual o parte proporcional que corresponda en función de la fecha de incorporación a la beca, integrada por una asignación mensual mínimo de 700 euros mensuales.
 - En el supuesto de que la persona en formación práctica pase a una situación de incapacidad temporal, tendrá derecho a percibir el 100 % de su asignación durante el primer mes de baja (salvo que se haya procedido a la suspensión de la beca por las circunstancias que concurran en el caso). A partir de ese momento, percibirá la parte de asignación que le corresponda, conforme a los criterios fijados para estos casos en la normativa de la Seguridad Social.
- > A ser incluido en el régimen general de la Seguridad Social, cumpliendo con la normativa reguladora de las condiciones de inclusión en el Régimen General de la Seguridad Social de las personas que participen en programas de formación. La acción protectora de la Seguridad Social respecto de las personas beneficiarias de las becas, será la que se deriva de su citada inclusión en el régimen general de la Seguridad Social.
- > Sobre las cantidades a percibir por el becario y la becaria, FGULEM practicará las retenciones tributarias y las deducciones por cuotas de la Seguridad Social que resulten exigibles en cada caso, de acuerdo con la normativa aplicable.
- > FGULEM transferirá a cada persona en formación práctica la cantidad que proceda, dentro de los cinco primeros días del mes siguiente al que corresponda.

Incompatibilidades

El disfrute de una beca del Programa será incompatible con la realización de cualquier actividad por parte de la persona en formación práctica, ya sea por cuenta propia o ajena, retribuida o no, que, a juicio de FGULEM, interfiera el correcto desarrollo del periodo formativo. También resultará incompatible con el cobro de las prestaciones por desempleo o de cualquier otro tipo de beca de similares características, de la que deberá informar a FGULEM de manera inmediata, una vez conocida.



Código Seguro De Verificación	yvYLfoKthbC9vCKocO3K3w==	Estado	Fecha y hora
Firmado Por	José Carlos Alonso Marcos - Director Fundación General de la Universidad de León y de la Empresa	Firmado	18/05/2023 12:31:50
Observaciones		Página	5/228
Uri De Verificación	https://portafirmas.unileon.es/verifirma/code/yvYLfoKthbC9vCKocO3K3w==		
Normativa	Este informe tiene carácter de copia electrónica auténtica con validez y eficacia administrativa de ORIGINAL (art. 27 Ley 39/2015).		



Situación jurídica de las personas beneficiarias

Las personas adjudicatarias de las becas ostentarán la condición de becarios de FGULEM. Durante su período de formación, las personas beneficiarias quedaran sujetas a las bases establecidas en la convocatoria del Programa, así como a las instrucciones que reciban de FGULEM, sin que ello comporte la existencia de relación laboral alguna entre ambas partes.

La asimilación de los becarios y becarias a los trabajadores por cuenta ajena, prevista en el Real Decreto 1493/2011, de 24 de octubre, o la normativa que resulte de aplicación, reguladora de los términos y las condiciones de inclusión en el Régimen General de la Seguridad Social de las personas que participen en programas de formación, solo se contempla a los aludidos efectos de su inclusión en el régimen general de la Seguridad Social, con los límites y condiciones que marca dicha norma, sin que de ninguna manera pueda considerarse a ningún efecto su relación, que es de formación, como laboral.

Las becas serán concedidas por FGULEM en exclusivo interés de las propias personas beneficiarias del Programa, teniendo la asignación económica que perciben la naturaleza de ayudas a su formación, y no de remuneración o salario. Por ello, la labor formativa desarrollada a favor de estas personas se encontrará tutelada por la empresa y por FGULEM, y no comportará existencia o vínculo laboral entre ambas partes. Durante su período de formación, las personas beneficiarias quedarán sujetas a las normas de la presente convocatoria, sin perjuicio del deber de atender las orientaciones que les formulen a través de la tutorización empresarial de su acción formativa. Los tutores evaluarán y certificarán la actitud y aptitud demostrada por los beneficiarios respecto de la formación práctica que se lleve a cabo.

REQUISITOS DE LOS SOLICITANTES

Con carácter general, en todos los procesos de selección que se realicen durante la vigencia de la edición 2023/2025, aquellas personas candidatas que deseen optar a alguna de las becas integradas en el Programa, deberán cumplir los siguientes requisitos:

- › Residente en Castilla y León.
- › Haber obtenido el título universitario o de formación profesional, para los procesos de 2023, desde el 1 de enero de 2018. Para los procesos de los siguientes años, la fecha de obtención del título se incrementará, sucesivamente, en un año.
- Los participantes con titulaciones obtenidas en el extranjero deberán acreditar que están en posesión de la correspondiente credencial de homologación o, en su caso, del correspondiente certificado de equivalencia.



Código Seguro De Verificación	yvYLfoKthbC9vCKocO3K3w==	Estado	Fecha y hora
Firmado Por	José Carlos Alonso Marcos - Director Fundación General de la Universidad de León y de la Empresa	Firmado	18/05/2023 12:31:50
Observaciones		Página	6/228
Uri De Verificación	https://portafirmas.unileon.es/verifirma/code/yvYLfoKthbC9vCKocO3K3w==		
Normativa	Este informe tiene carácter de copia electrónica auténtica con validez y eficacia administrativa de ORIGINAL (art. 27 Ley 39/2015).		



- › Ser trabajadores desempleados inscritos como demandantes de empleo en el Servicio Público de Empleo de Castilla y León, en el momento de incorporarse al programa.
 - La consideración como trabajador desempleado vendrá determinada por la situación laboral en que se encuentre su demanda el día de su incorporación al programa. La situación administrativa que figure en su demanda deberá ser “desempleado”. La situación administrativa de la demanda de los destinatarios será de “alta”, el día de su incorporación al programa.
- › Los beneficiarios, a la fecha de su incorporación, deberán figurar registrados en el Servicio Público de Empleo de Castilla y León bien como “demandantes de empleo”, o bien como “demandantes de servicios previos al empleo”, quedando excluidos los que figuren inscritos como “demandantes de otros servicios”.
- › No haber realizado prácticas no laborales, relacionadas con la titulación por la que acceden al programa, durante un período superior a 184 días.
- › No haber desempeñado un puesto de trabajo ni por cuenta propia ni por cuenta ajena, relacionado con la titulación por la que accede al programa, durante un período superior a 184 días.

SOLICITUDES

Las solicitudes deberán ser presentadas exclusivamente cumplimentando el formulario establecido para cada una de las ofertas publicadas como anexo en la presente convocatoria. No serán admitidas solicitudes presentadas a través de otro medio. El plazo de presentación para acceder al proceso de selección en curso, figura en el anexo a estas bases correspondiente a dicho proceso.

ASIGNACIÓN Y TRAMITACIÓN

Los procesos de selección serán llevados a cabo por una Comisión de Selección, formada por el Director de FGULEM, la Coordinadora del Área de Empleo y un técnico del Área.



Código Seguro De Verificación	yvYLfoKthbC9vCKocO3K3w==	Estado	Fecha y hora
Firmado Por	José Carlos Alonso Marcos - Director Fundación General de la Universidad de León y de la Empresa	Firmado	18/05/2023 12:31:50
Observaciones		Página	7/228
Uri De Verificación	https://portafirmas.unileon.es/verifirma/code/yvYLfoKthbC9vCKocO3K3w==		
Normativa	Este informe tiene carácter de copia electrónica auténtica con validez y eficacia administrativa de ORIGINAL (art. 27 Ley 39/2015).		



Los procesos de selección de los beneficiarios comprenderán las siguientes etapas:

- > Categorización de los perfiles de las personas candidatas:
 - Las personas candidatas serán categorizadas en función de los perfiles de beca que las mismas hayan seleccionado en su inscripción en el Programa. Y tendrán que tener la titulación demandada por ese perfil para poder seguir en el proceso.
- > Preselección de las personas candidatas:
 - En esta fase habrá se preseleccionará los mejores CV de acuerdo a las características de las becas ofertadas. Las candidaturas mejor posicionadas pasarán a la entrevista con la Empresa o Entidad donde se desarrollará el Programa formativo.
- > Entrevista con empresa o entidad de acogida:
 - Su finalidad será evaluar el nivel de adecuación y aptitud de los candidatos y candidatas para la consecución de los objetivos del Programa. Durante la misma se podrán realizar pruebas situacionales.
 - Todas las pruebas que se realicen durante el proceso de selección estarán adecuadas a las diferentes capacidades que tengan las personas candidatas.

Durante el proceso de selección, la comisión podrá solicitar a quienes opten a la beca la documentación que estime necesaria para comprobar la veracidad de los datos aportados en la solicitud.

A la vista de los resultados obtenidos en las distintas fases del proceso de selección, la Comisión propondrá la concesión de las becas a las personas aspirantes que hayan obtenido una mayor puntuación y tengan el perfil y conocimientos más adecuados en relación a los requerimientos donde vayan a desarrollar las becas.

- > FGULEM concederá las becas de acuerdo con la propuesta de la Comisión y comunicará a los interesados la adjudicación de las mismas.
- > En cada proceso de selección, a propuesta de la Comisión, y sólo en el caso de que concurren especiales motivos justificados para ello, FGULEM podrá declarar desierta, total o parcialmente, la adjudicación de las becas que se convocan.



Código Seguro De Verificación	yvYLfoKthbC9vCKocO3K3w==	Estado	Fecha y hora	
Firmado Por	José Carlos Alonso Marcos - Director Fundación General de la Universidad de León y de la Empresa	Firmado	18/05/2023 12:31:50	
Observaciones		Página	8/228	
Uri De Verificación	https://portafirmas.unileon.es/verifirma/code/yvYLfoKthbC9vCKocO3K3w==			
Normativa	Este informe tiene carácter de copia electrónica auténtica con validez y eficacia administrativa de ORIGINAL (art. 27 Ley 39/2015).			

En la fecha establecida como inicio de la formación de la convocatoria correspondiente, darán comienzo los trámites administrativos correspondientes:

- > Solicitud de documentación administrativa al beneficiario. Para dar cumplimiento con los requisitos establecidos en el Programa.
- > Firma el correspondiente convenio específico. Donde vendrán detallados:
 - Centro de trabajo donde se desarrollará el programa formativo. Podrá modificarse cuando existan razones objetivas que motiven el cambio, siempre y cuando no implique un aumento de costes para el beneficiario. Este cambio debe ser autorizado por FGULEM.
 - Definición de las tareas asignadas a la formación práctica. Con detalle de las mismas, y respetando lo límites fijados en la normativa laboral en materia de descansos y jornada.
 - Derechos y deberes del beneficiario y de la empresa o entidad de acogida.
 - Sistema de tutoría y seguimiento de la acción formativa por parte de FGULEM la empresa o entidad de acogida. Este sistema debe incorporar la acción tutora con detalle de fechas y documentos de seguimiento.
 - Asignación económica o Beca, que percibirá el beneficiario, así como información sobre las retenciones fiscales que se practiquen, en cumplimiento de la normativa vigente.
 - Causas de finalización o rescisión de la acción formativa.

OBLIGACIONES DE LOS BENEFICIARIOS DE LA BECA

El beneficiario deberá cumplir los horarios y normas de la empresa, a fin de no perturbar el normal transcurso de la actividad de ésta y seguirá, en todo momento, las instrucciones de la misma en lo referente al horario en que podrá permanecer en la citada empresa, centros o secciones que podrá visitar, personas o cargos con los que podrá relacionarse, y otras normas de obligado cumplimiento para el máximo aprovechamiento de la formación recibida.

El beneficiario deberá aplicarse con diligencia a las tareas detalladas en el itinerario formativo y que serán detalladas en el convenio específico. Del mismo modo, deberá mantener contacto permanente con el Tutor de la Entidad o Empresa de acogida y con el Tutor o Tutora de FGULEM, así como con los tutores técnicos y académicos en la forma que estos indiquen.



Código Seguro De Verificación	yvYLfoKthbC9vCKocO3K3w==	Estado	Fecha y hora
Firmado Por	José Carlos Alonso Marcos - Director Fundación General de la Universidad de León y de la Empresa	Firmado	18/05/2023 12:31:50
Observaciones		Página	9/228
Uri De Verificación	https://portafirmas.unileon.es/verifirma/code/yvYLfoKthbC9vCKocO3K3w==		
Normativa	Este informe tiene carácter de copia electrónica auténtica con validez y eficacia administrativa de ORIGINAL (art. 27 Ley 39/2015).		



El beneficiario deberá respetar el secreto profesional y la reserva a todos los trabajos de investigación y desarrollo de patentes que pudiera conocer durante el desarrollo de la formación, así como una vez finalizada.

Durante el transcurso de la formación, FGULEM realizará el seguimiento de la misma, a través de distintas comunicaciones, de cuestionarios de evaluación y de la valoración de la Memoria final de prácticas. Estos documentos tendrán que ser obligatoriamente cumplimentados y remitidos a FGULEM.

En caso de finalización anticipada de la formación, se deberá notificar con una antelación mínima de 3 días hábiles, haciendo constar el motivo por el cual se produce la baja como beneficiario del Programa. En caso de no comunicar la baja anticipada con dicha antelación, asumirá los costes derivados de dicho incumplimiento, incluidas aquellas infracciones de tipo administrativo.

CAUSAS DE RESCISIÓN

La Entidad o Empresa de acogida podrá proponer FGULEM la anulación de la beca a las personas beneficiarias del Programa que, debido a su actitud o aptitud, hayan obtenido una evaluación insuficiente en la formación práctica recibida o una falta de aprovechamiento de la misma. En el caso de que se acepte dicha propuesta, y una vez escuchada la persona afectada, dictará resolución de anulación de la beca, que será motivada y comunicada a la empresa o entidad de acogida y al beneficiario de la formación.

FGULEM podrá anular la beca por cualquiera de las siguientes causas:

- › La constatación de alguna irregularidad o falsedad en los datos manifestados por la persona beneficiaria de la beca, o el incumplimiento de algunos de los requisitos que se establezcan para las candidaturas en la convocatoria del Programa.
- › El incumplimiento grave por parte del beneficiario de algunas de sus obligaciones.
- › Cuando, por otra causa ajena a la voluntad de las partes y debidamente justificada, no sea posible el mantenimiento de los compromisos adquiridos entre FGULEM y la empresa o entidad de acogida.

En León, a fecha de firma digital.



Código Seguro De Verificación	yvYLfoKthbC9vCKocO3K3w==	Estado	Fecha y hora
Firmado Por	José Carlos Alonso Marcos - Director Fundación General de la Universidad de León y de la Empresa	Firmado	18/05/2023 12:31:50
Observaciones		Página	10/228
Uri De Verificación	https://portafirmas.unileon.es/verifirma/code/yvYLfoKthbC9vCKocO3K3w==		
Normativa	Este informe tiene carácter de copia electrónica auténtica con validez y eficacia administrativa de ORIGINAL (art. 27 Ley 39/2015).		



ANEXO I – OFERTA DE BECAS

Referencia Oferta	Fecha de Convocatoria	Fecha Prevista de Inicio	Importe Mínimo de Beca	Titulación - Área Académica Preferente	Enlace Inscripción
8919	jul-23	sep-23	700,00 €	MÁSTER UNIVERSITARIO EN GESTIÓN DE PREVENCIÓN DE RIESGOS LABORALES o afines	Enlace Inscripción
8920	jul-23	sep-23	700,00 €	TÉCNICO SUPERIOR EN ASISTENCIA A LA DIRECCIÓN o afines	Enlace Inscripción
8921	jul-23	sep-23	800,00 €	GRADO EN MATEMÁTICAS o afines	Enlace Inscripción
8922	jul-23	sep-23	800,00 €	GRADO EN INGENIERÍA DE TECNOLOGÍAS INDUSTRIALES o afines	Enlace Inscripción
8923	jul-23	sep-23	700,00 €	GRADO EN DERECHO o afines	Enlace Inscripción
8924	jul-23	sep-23	800,00 €	GRADO EN INGENIERÍA MECATRÓNICA o afines	Enlace Inscripción

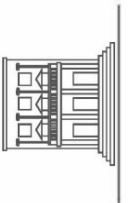

Código Seguro De Verificación	yvYLfoKthbC9vCKocO3K3w==	Estado	Fecha y hora
Firmado Por	José Carlos Alonso Marcos - Director Fundación General de la Universidad de León y de la Empresa	Firmado	18/05/2023 12:31:50
Observaciones		Página	11/228
Uri De Verificación	https://portafirmas.unileon.es/verifirma/code/yvYLfoKthbC9vCKocO3K3w==		
Normativa	Este informe tiene carácter de copia electrónica auténtica con validez y eficacia administrativa de ORIGINAL (art. 27 Ley 39/2015).		



Referencia Oferta	Fecha de Convocatoria	Fecha Prevista de Inicio	Importe Mínimo de Beca	Titulación - Área Académica Preferente	Enlace Inscripción
8930	jul-23	sep-23	700,00 €	TECNICO SUPERIOR DE LABORATORIO CLINICO Y BIOMEDICO o afines	Enlace Inscripción
8933	jul-23	sep-23	800,00 €	GRADO EN INGENIERÍA MECÁNICA o afines	Enlace Inscripción
8934	jul-23	sep-23	700,00 €	TECNICO SUPERIOR EN ADMINISTRACION Y FINANZAS o afines	Enlace Inscripción
8932	jul-23	sep-23	800,00 €	MASTER EN PREVENCIÓN DE RIESGOS LABORALES o afines	Enlace Inscripción
8931	jul-23	sep-23	700,00 €	TECNICO SUPERIOR EN COMERCIO INTERNACIONAL o afines	Enlace Inscripción
8928	jul-23	sep-23	700,00 €	TECNICA SUPERIOR EN TRANSPORTE Y LOGISTICA o afines	Enlace Inscripción

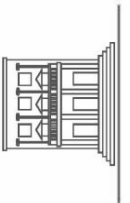

Código Seguro De Verificación	yvYLfoKthbC9vCKocO3K3w==	Estado	Fecha y hora
Firmado Por	José Carlos Alonso Marcos - Director Fundación General de la Universidad de León y de la Empresa	Firmado	18/05/2023 12:31:50
Observaciones		Página	12/228
Uri De Verificación	https://portafirmas.unileon.es/verifirma/code/yvYLfoKthbC9vCKocO3K3w==		
Normativa	Este informe tiene carácter de copia electrónica auténtica con validez y eficacia administrativa de ORIGINAL (art. 27 Ley 39/2015).		



Referencia Oferta	Fecha de Convocatoria	Fecha Prevista de Inicio	Importe Mínimo de Beca	Titulación - Área Académica Preferente	Enlace Inscripción
8927	jul-23	sep-23	800,00 €	INGENIERIA DE DISEÑO INDUSTRIAL Y DESARROLLO DE PRODUCTO o afines	Enlace Inscripción
8926	jul-23	sep-23	800,00 €	GRADO EN COMERCIO o afines	Enlace Inscripción
8925	jul-23	sep-23	800,00 €	GRADO EN QUÍMICA o afines	Enlace Inscripción
8929	jul-23	sep-23	800,00 €	Arquitectura o afines	Enlace Inscripción
8935	jul-23	sep-23	700,00 €	GRADO EN QUÍMICA o afines	Enlace Inscripción
8936	jul-23	sep-23	700,00 €	TÉCNICO SUPERIOR EN PROGRAMACIÓN DE LA PRODUCCIÓN EN FABRICACIÓN MECÁNICA o afines	Enlace Inscripción
8937	jul-23	sep-23	800,00 €	GRADO EN INGENIERÍA QUÍMICA o afines	Enlace Inscripción
8940	jul-23	sep-23	700,00 €	GRADO EN RELACIONES LABORALES o afines	Enlace Inscripción

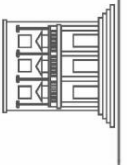

Código Seguro De Verificación	yvYLfoKthbC9vCKocO3K3w==	Estado	Fecha y hora
Firmado Por	José Carlos Alonso Marcos - Director Fundación General de la Universidad de León y de la Empresa	Firmado	18/05/2023 12:31:50
Observaciones		Página	13/228
Uri De Verificación	https://portafirmas.unileon.es/verifirma/code/yvYLfoKthbC9vCKocO3K3w==		
Normativa	Este informe tiene carácter de copia electrónica auténtica con validez y eficacia administrativa de ORIGINAL (art. 27 Ley 39/2015).		



Referencia Oferta	Fecha de Convocatoria	Fecha Prevista de Inicio	Importe Mínimo de Beca	Titulación - Área Académica Preferente	Enlace Inscripción
8941	jul-23	sep-23	700,00 €	TÉCNICO EN OPERACIONES DE LABORATORIO o afines	Enlace Inscripción
8942	jul-23	sep-23	800,00 €	GRADO EN INGENIERÍA QUÍMICA o afines	Enlace Inscripción
8939	jul-23	sep-23	800,00 €	GRADO EN ADMINISTRACIÓN Y DIRECCIÓN DE EMPRESAS o afines	Enlace Inscripción
8945	jul-23	sep-23	700,00 €	TÉCNICO SUPERIOR DE DESARROLLO APLICACIONES MULTIPLATAFORMA o afines	Enlace Inscripción
8952	jul-23	sep-23	700,00 €	TÉCNICO SUPERIOR DE SALUD AMBIENTAL o afines	Enlace Inscripción
8958	jul-23	sep-23	700,00 €	GRADO EN ECONOMÍA o afines	Enlace Inscripción
8957	jul-23	sep-23	700,00 €	GRADO EN CIENCIA Y TECNOLOGÍA DE LOS ALIMENTOS o afines	Enlace Inscripción
8956	jul-23	sep-23	700,00 €	GRADO EN COMERCIO INTERNACIONAL o afines	Enlace Inscripción

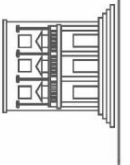

Código Seguro De Verificación	yvYLfoKthbC9vCKocO3K3w==	Estado	Fecha y hora
Firmado Por	José Carlos Alonso Marcos - Director Fundación General de la Universidad de León y de la Empresa	Firmado	18/05/2023 12:31:50
Observaciones		Página	14/228
Uri De Verificación	https://portafirmas.unileon.es/verifirma/code/yvYLfoKthbC9vCKocO3K3w==		
Normativa	Este informe tiene carácter de copia electrónica auténtica con validez y eficacia administrativa de ORIGINAL (art. 27 Ley 39/2015).		



Referencia Oferta	Fecha de Convocatoria	Fecha Prevista de Inicio	Importe Mínimo de Beca	Titulación - Área Académica Preferente	Enlace Inscripción
8955	jul-23	sep-23	700,00 €	GRADO EN RELACIONES LABORALES Y RECURSOS HUMANOS o afines	Enlace Inscripción
8954	jul-23	sep-23	700,00 €	GRADO EN ADMINISTRACIÓN Y DIRECCIÓN DE EMPRESAS o afines	Enlace Inscripción
8953	jul-23	sep-23	700,00 €	GRADO EN EDUCACIÓN PRIMARIA o afines	Enlace Inscripción
8951	jul-23	sep-23	700,00 €	GRADO EN VETERINARIA o afines	Enlace Inscripción
8950	jul-23	sep-23	700,00 €	TÉCNICO EN ATENCIÓN A PERSONAS EN SITUACIONES DE DEPENDENCIA o afines	Enlace Inscripción
8949	jul-23	sep-23	700,00 €	GRADO EN INGENIERÍA MECÁNICA o afines	Enlace Inscripción
8948	jul-23	sep-23	700,00 €	GRADO EN CIENCIA Y TECNOLOGÍA DE LOS ALIMENTOS o afines	Enlace Inscripción
8946	jul-23	sep-23	700,00 €	GRADO EN RELACIONES LABORALES Y RECURSOS HUMANOS o afines	Enlace Inscripción
8944	jul-23	sep-23	700,00 €	TÉCNICO SUPERIOR DE LABORATORIO ANÁLISIS Y CONTROL DE CALIDAD o afines	Enlace Inscripción
8943	jul-23	sep-23	700,00 €	GRADO EN COMERCIO INTERNACIONAL o afines	Enlace Inscripción
8947	jul-23	sep-23	700,00 €	GRADO EN INGENIERÍA AGROALIMENTARIA o afines	Enlace Inscripción

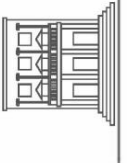

Código Seguro De Verificación	yvYLfoKthbC9vCKocO3K3w==	Estado	Fecha y hora
Firmado Por	José Carlos Alonso Marcos - Director Fundación General de la Universidad de León y de la Empresa	Firmado	18/05/2023 12:31:50
Observaciones		Página	15/228
Uri De Verificación	https://portafirmas.unileon.es/verifirma/code/yvYLfoKthbC9vCKocO3K3w==		
Normativa	Este informe tiene carácter de copia electrónica auténtica con validez y eficacia administrativa de ORIGINAL (art. 27 Ley 39/2015).		



Referencia Oferta	Fecha de Convocatoria	Fecha Prevista de Inicio	Importe Mínimo de Beca	Titulación - Área Académica Preferente	Enlace Inscripción
8962	jul-23	sep-23	800,00 €	GRADO EN INGENIERIA QUIMICA INDUSTRIAL o afines	Enlace Inscripción
8961	ago-23	oct-23	800,00 €	GRADO EN INGENIERÍA DE ORGANIZACIÓN INDUSTRIAL o afines	Enlace Inscripción
8959	ago-23	oct-23	800,00 €	GRADO EN INGENIERÍA ELECTRÓNICA INDUSTRIAL Y AUTOMÁTICA o afines	Enlace Inscripción
8963	ago-23	oct-23	800,00 €	GRADO EN ADMINISTRACIÓN Y DIRECCIÓN DE EMPRESAS o afines	Enlace Inscripción
8960	ago-23	oct-23	800,00 €	MÁSTER UNIVERSITARIO EN PREVENCIÓN DE RIESGOS LABORALES Y CUMPLIMIENTO NORMATIVO o afines	Enlace Inscripción
8964	ago-23	oct-23	800,00 €	GRADO EN INGENIERÍA EN DISEÑO INDUSTRIAL Y DESARROLLO DEL PRODUCTO o afines	Enlace Inscripción

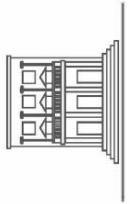

Código Seguro De Verificación	yvYLfoKthbC9vCKocO3K3w==	Estado	Fecha y hora
Firmado Por	José Carlos Alonso Marcos - Director Fundación General de la Universidad de León y de la Empresa	Firmado	18/05/2023 12:31:50
Observaciones		Página	16/228
Uri De Verificación	https://portafirmas.unileon.es/verifirma/code/yvYLfoKthbC9vCKocO3K3w==		
Normativa	Este informe tiene carácter de copia electrónica auténtica con validez y eficacia administrativa de ORIGINAL (art. 27 Ley 39/2015).		



Referencia Oferta	Fecha de Convocatoria	Fecha Prevista de Inicio	Importe Mínimo de Beca	Titulación - Área Académica Preferente	Enlace Inscripción
8989	ago-23	oct-23	700,00 €	GRADO EN RELACIONES LABORALES Y RECURSOS HUMANOS o afines	Enlace Inscripción
8976	ago-23	oct-23	700,00 €	GRADO EN INGENIERÍA ELECTRÓNICA INDUSTRIAL Y AUTOMÁTICA o afines	Enlace Inscripción
8990	ago-23	oct-23	700,00 €	GRADO EN RELACIONES LABORALES Y RECURSOS HUMANOS o afines	Enlace Inscripción
8988	ago-23	oct-23	800,00 €	GRADO EN INGENIERÍA MECÁNICA o afines	Enlace Inscripción
8986	ago-23	oct-23	800,00 €	GRADO EN INGENIERÍA MECÁNICA o afines	Enlace Inscripción
8984	ago-23	oct-23	700,00 €	GRADO EN MARKETING E INVESTIGACIÓN DE MERCADOS o afines	Enlace Inscripción
8983	ago-23	oct-23	700,00 €	GRADO EN QUÍMICA o afines	Enlace Inscripción
8982	ago-23	oct-23	700,00 €	GRADO EN CIENCIAS AMBIENTALES o afines	Enlace Inscripción
8981	ago-23	oct-23	700,00 €	TÉCNICO SUPERIOR EN MANTENIMIENTO ELECTRÓNICO o afines	Enlace Inscripción



Código Seguro De Verificación	yvYLfoKthbC9vCKocO3K3w==	Estado	Fecha y hora
Firmado Por	José Carlos Alonso Marcos - Director Fundación General de la Universidad de León y de la Empresa	Firmado	18/05/2023 12:31:50
Observaciones		Página	17/228
Uri De Verificación	https://portafirmas.unileon.es/verifirma/code/yvYLfoKthbC9vCKocO3K3w==		
Normativa	Este informe tiene carácter de copia electrónica auténtica con validez y eficacia administrativa de ORIGINAL (art. 27 Ley 39/2015).		



Referencia Oferta	Fecha de Convocatoria	Fecha Prevista de Inicio	Importe Mínimo de Beca	Titulación - Área Académica Preferente	Enlace Inscripción
8980	ago-23	oct-23	700,00 €	GRADO EN ADMINISTRACIÓN Y DIRECCIÓN DE EMPRESAS o afines	Enlace Inscripción
8979	ago-23	oct-23	700,00 €	GRADO EN ECONOMÍA o afines	Enlace Inscripción
8970	ago-23	oct-23	700,00 €	TÉCNICO SUPERIOR EN EDUCACIÓN INFANTIL o afines	Enlace Inscripción
8965	ago-23	oct-23	700,00 €	GRADO EN MARKETING E INVESTIGACIÓN DE MERCADOS o afines	Enlace Inscripción
8966	ago-23	oct-23	700,00 €	GRADO EN BIOLOGÍA o afines	Enlace Inscripción
8967	ago-23	oct-23	700,00 €	GRADO EN FINANZAS o afines	Enlace Inscripción
8978	ago-23	oct-23	700,00 €	GRADO EN RELACIONES LABORALES Y RECURSOS HUMANOS o afines	Enlace Inscripción
8969	ago-23	oct-23	700,00 €	GRADO EN BIOLOGÍA o afines	Enlace Inscripción
8977	ago-23	oct-23	700,00 €	GRADO EN ECONOMÍA o afines	Enlace Inscripción
8971	ago-23	oct-23	700,00 €	GRADO EN EDUCACIÓN INFANTIL o afines	Enlace Inscripción
8972	ago-23	oct-23	700,00 €	TÉCNICO SUPERIOR EN ADMINISTRACIÓN Y FINANZAS o afines	Enlace Inscripción

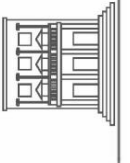

Código Seguro De Verificación	yvYLfoKthbC9vCKocO3K3w==	Estado	Fecha y hora
Firmado Por	José Carlos Alonso Marcos - Director Fundación General de la Universidad de León y de la Empresa	Firmado	18/05/2023 12:31:50
Observaciones		Página	18/228
Uri De Verificación	https://portafirmas.unileon.es/verifirma/code/yvYLfoKthbC9vCKocO3K3w==		
Normativa	Este informe tiene carácter de copia electrónica auténtica con validez y eficacia administrativa de ORIGINAL (art. 27 Ley 39/2015).		



Referencia Oferta	Fecha de Convocatoria	Fecha Prevista de Inicio	Importe Mínimo de Beca	Titulación - Área Académica Preferente	Enlace Inscripción
8973	ago-23	oct-23	700,00 €	GRADO EN BIOLOGÍA o afines	Enlace Inscripción
8974	ago-23	oct-23	700,00 €	GRADUADA EN COMERCIO Y MARKETING o afines	Enlace Inscripción
8975	ago-23	oct-23	950,00 €	GRADO EN ADMINISTRACIÓN Y DIRECCIÓN DE EMPRESAS o afines	Enlace Inscripción
8992	ago-23	oct-23	700,00 €	GRADO EN EDUCACIÓN SOCIAL o afines	Enlace Inscripción
8987	ago-23	oct-23	700,00 €	TÉCNICO SUPERIOR EN AUTOMATIZACIÓN Y ROBÓTICA INDUSTRIAL o afines	Enlace Inscripción
8991	ago-23	oct-23	800,00 €	GRADO EN INGENIERÍA ELECTRÓNICA INDUSTRIAL Y AUTOMÁTICA o afines	Enlace Inscripción
8985	ago-23	oct-23	800,00 €	GRADO EN INGENIERÍA MECÁNICA o afines	Enlace Inscripción

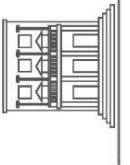

Código Seguro De Verificación	yvYLfoKthbC9vCKocO3K3w==	Estado	Fecha y hora
Firmado Por	José Carlos Alonso Marcos - Director Fundación General de la Universidad de León y de la Empresa	Firmado	18/05/2023 12:31:50
Observaciones		Página	19/228
Uri De Verificación	https://portafirmas.unileon.es/verifirma/code/yvYLfoKthbC9vCKocO3K3w==		
Normativa	Este informe tiene carácter de copia electrónica auténtica con validez y eficacia administrativa de ORIGINAL (art. 27 Ley 39/2015).		



Referencia Oferta	Fecha de Convocatoria	Fecha Prevista de Inicio	Importe Mínimo de Beca	Titulación - Área Académica Preferente	Enlace Inscripción
8993	ago-23	oct-23	700,00 €	TÉCNICO SUPERIOR EN TRANSPORTE Y LOGÍSTICA o afines	Enlace Inscripción
8994	ago-23	oct-23	700,00 €	GRADO EN ADMINISTRACIÓN Y DIRECCIÓN DE EMPRESAS o afines	Enlace Inscripción
9008	ago-23	oct-23	700,00 €	TÉCNICO SUPERIOR EN REALIZACIÓN DE PROYECTOS AUDIOVISUALES Y ESPECTÁCULOS o afines	Enlace Inscripción
9013	ago-23	oct-23	700,00 €	GRADO EN ADMINISTRACIÓN Y DIRECCIÓN DE EMPRESAS o afines	Enlace Inscripción
9006	ago-23	oct-23	700,00 €	MÁSTER UNIVERSITARIO EN ARQUITECTURA o afines	Enlace Inscripción
9007	ago-23	oct-23	800,00 €	GRADO EN FUNDAMENTOS DE LA ARQUITECTURA o afines	Enlace Inscripción
9016	ago-23	oct-23	1.000,00 €	GRADO EN COMERCIO o afines	Enlace Inscripción



Código Seguro De Verificación	yvYLfoKthbC9vCKocO3K3w==	Estado	Fecha y hora
Firmado Por	José Carlos Alonso Marcos - Director Fundación General de la Universidad de León y de la Empresa	Firmado	18/05/2023 12:31:50
Observaciones		Página	20/228
Uri De Verificación	https://portafirmas.unileon.es/verifirma/code/yvYLfoKthbC9vCKocO3K3w==		
Normativa	Este informe tiene carácter de copia electrónica auténtica con validez y eficacia administrativa de ORIGINAL (art. 27 Ley 39/2015).		



Referencia Oferta	Fecha de Convocatoria	Fecha Prevista de Inicio	Importe Mínimo de Beca	Titulación - Área Académica Preferente	Enlace Inscripción
9017	ago-23	oct-23	700,00 €	GRADO EN EDUCACIÓN INFANTIL o afines	Enlace Inscripción
9014	ago-23	oct-23	700,00 €	GRADO EN ADMINISTRACIÓN Y DIRECCIÓN DE EMPRESAS o afines	Enlace Inscripción
9012	ago-23	oct-23	700,00 €	GRADO EN CIENCIA Y TECNOLOGÍA DE LOS ALIMENTOS o afines	Enlace Inscripción
9011	ago-23	oct-23	700,00 €	GRADUADO EN CIENCIA POLÍTICA Y ADMINISTRACIÓN PÚBLICA o afines	Enlace Inscripción
9010	ago-23	oct-23	700,00 €	GRADO EN COMERCIO o afines	Enlace Inscripción
9009	ago-23	oct-23	700,00 €	GRADO EN BIOTECNOLOGÍA o afines	Enlace Inscripción
8996	ago-23	oct-23	700,00 €	TECNICO SUPERIOR EN ADMINISTRACIÓN DE SISTEMAS INFORMÁTICOS EN RED o afines	Enlace Inscripción
8995	ago-23	oct-23	700,00 €	GRADO EN ECONOMÍA o afines	Enlace Inscripción
9015	ago-23	oct-23	700,00 €	GRADO EN DERECHO o afines	Enlace Inscripción
9005	ago-23	oct-23	700,00 €	GRADO EN FINANZAS o afines	Enlace Inscripción
8997	ago-23	oct-23	700,00 €	GRADO EN BIOLOGÍA o afines	Enlace Inscripción
8999	ago-23	oct-23	700,00 €	TECNICO SUPERIOR EN ADMINISTRACIÓN DE SISTEMAS INFORMÁTICOS EN RED o afines	Enlace Inscripción
9000	ago-23	oct-23	700,00 €	TÉCNICO SUPERIOR DE ADMINISTRACIÓN Y FINANZAS o afines	Enlace Inscripción
9001	ago-23	oct-23	700,00 €	GRADO EN EDUCACIÓN SOCIAL o afines	Enlace Inscripción



Código Seguro De Verificación	yvYLfoKthbC9vCKocO3K3w==	Estado	Fecha y hora
Firmado Por	José Carlos Alonso Marcos - Director Fundación General de la Universidad de León y de la Empresa	Firmado	18/05/2023 12:31:50
Observaciones		Página	21/228
Uri De Verificación	https://portafirmas.unileon.es/verifirma/code/yvYLfoKthbC9vCKocO3K3w==		
Normativa	Este informe tiene carácter de copia electrónica auténtica con validez y eficacia administrativa de ORIGINAL (art. 27 Ley 39/2015).		



Referencia Oferta	Fecha de Convocatoria	Fecha Prevista de Inicio	Importe Mínimo de Beca	Titulación - Área Académica Preferente	Enlace Inscripción
9002	ago-23	oct-23	700,00 €	GRADO EN BIOTECNOLOGÍA o afines	Enlace Inscripción
9004	ago-23	oct-23	700,00 €	TÉCNICO SUPERIOR DE SISTEMAS DE TELECOMUNICACIONES E INFORMÁTICA o afines	Enlace Inscripción
9027	ago-23	oct-23	700,00 €	GRADO EN HISTORIA o afines	Enlace Inscripción
9028	ago-23	oct-23	700,00 €	TÉCNICO SUPERIOR EN REALIZACIÓN DE PROYECTOS AUDIOVISUALES Y ESPECTÁCULOS o afines	Enlace Inscripción
9030	ago-23	oct-23	1.000,00 €	GRADO EN CIENCIA Y TECNOLOGÍA DE LOS ALIMENTOS o afines	Enlace Inscripción
9036	ago-23	oct-23	700,00 €	GRADO EN TRABAJO SOCIAL o afines	Enlace Inscripción
9029	ago-23	oct-23	1.000,00 €	GRADUADA EN NUTRICIÓN HUMANA Y DIETÉTICA o afines	Enlace Inscripción

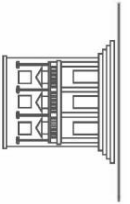

Código Seguro De Verificación	yvYLfoKthbC9vCKocO3K3w==	Estado	Fecha y hora
Firmado Por	José Carlos Alonso Marcos - Director Fundación General de la Universidad de León y de la Empresa	Firmado	18/05/2023 12:31:50
Observaciones		Página	22/228
Uri De Verificación	https://portafirmas.unileon.es/verifirma/code/yvYLfoKthbC9vCKocO3K3w==		
Normativa	Este informe tiene carácter de copia electrónica auténtica con validez y eficacia administrativa de ORIGINAL (art. 27 Ley 39/2015).		



Referencia Oferta	Fecha de Convocatoria	Fecha Prevista de Inicio	Importe Mínimo de Beca	Titulación - Área Académica Preferente	Enlace Inscripción
9032	ago-23	oct-23	800,00 €	GRADUADO EN INGENIERÍA EN DISEÑO INDUSTRIAL Y DESARROLLO DE PRODUCTOS o afines	Enlace Inscripción
9038	ago-23	oct-23	700,00 €	TÉCNICO SUPERIOR EN REALIZACIÓN DE PROYECTOS AUDIOVISUALES Y ESPECTÁCULOS o afines	Enlace Inscripción
9035	ago-23	oct-23	800,00 €	GRADO EN INGENIERÍA DE ORGANIZACIÓN INDUSTRIAL o afines	Enlace Inscripción
9034	ago-23	oct-23	800,00 €	GRADO EN INGENIERÍA ELECTRÓNICA INDUSTRIAL Y AUTOMÁTICA o afines	Enlace Inscripción
9033	ago-23	oct-23	800,00 €	GRADO EN INGENIERÍA DE ORGANIZACIÓN INDUSTRIAL o afines	Enlace Inscripción
9031	ago-23	oct-23	800,00 €	GRADUADA EN FUNDAMENTOS DE LA ARQUITECTURA o afines	Enlace Inscripción



Código Seguro De Verificación	yvYLfoKthbC9vCKocO3K3w==	Estado	Fecha y hora
Firmado Por	José Carlos Alonso Marcos - Director Fundación General de la Universidad de León y de la Empresa	Firmado	18/05/2023 12:31:50
Observaciones		Página	23/228
Uri De Verificación	https://portafirmas.unileon.es/verifirma/code/yvYLfoKthbC9vCKocO3K3w==		
Normativa	Este informe tiene carácter de copia electrónica auténtica con validez y eficacia administrativa de ORIGINAL (art. 27 Ley 39/2015).		



Referencia Oferta	Fecha de Convocatoria	Fecha Prevista de Inicio	Importe Mínimo de Beca	Titulación - Área Académica Preferente	Enlace Inscripción
9044	ago-23	oct-23	700,00 €	GRADO EN QUÍMICA o afines	Enlace Inscripción
9039	ago-23	oct-23	700,00 €	TÉCNICO SUPERIOR EN EDUCACIÓN INFANTIL o afines	Enlace Inscripción
9040	ago-23	oct-23	700,00 €	GRADO EN INGENIERÍA MECÁNICA o afines	Enlace Inscripción
9037	ago-23	oct-23	700,00 €	TÉCNICO SUPERIOR DE ADMINISTRACIÓN Y FINANZAS o afines	Enlace Inscripción
9018	ago-23	oct-23	700,00 €	GRADO EN CIENCIAS AMBIENTALES o afines	Enlace Inscripción
9024	ago-23	oct-23	700,00 €	TÉCNICO SUPERIOR EN GESTIÓN DE VENTAS Y ESPACIOS COMERCIALES o afines	Enlace Inscripción
9023	ago-23	oct-23	700,00 €	GRADO EN QUÍMICA o afines	Enlace Inscripción
9022	ago-23	oct-23	700,00 €	GRADO EN MARKETING E INVESTIGACIÓN DE MERCADOS o afines	Enlace Inscripción
9021	ago-23	oct-23	700,00 €	GRADO EN ADMINISTRACIÓN Y DIRECCIÓN DE EMPRESAS o afines	Enlace Inscripción

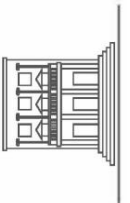

Código Seguro De Verificación	yvYLfoKthbC9vCKocO3K3w==	Estado	Fecha y hora
Firmado Por	José Carlos Alonso Marcos - Director Fundación General de la Universidad de León y de la Empresa	Firmado	18/05/2023 12:31:50
Observaciones		Página	24/228
Uri De Verificación	https://portafirmas.unileon.es/verifirma/code/yvYLfoKthbC9vCKocO3K3w==		
Normativa	Este informe tiene carácter de copia electrónica auténtica con validez y eficacia administrativa de ORIGINAL (art. 27 Ley 39/2015).		



Referencia Oferta	Fecha de Convocatoria	Fecha Prevista de Inicio	Importe Mínimo de Beca	Titulación - Área Académica Preferente	Enlace Inscripción
9020	ago-23	oct-23	700,00 €	GRADO EN BIOLOGÍA o afines	Enlace Inscripción
9019	ago-23	oct-23	700,00 €	GRADO EN EDUCACIÓN SOCIAL o afines	Enlace Inscripción
9025	ago-23	oct-23	700,00 €	GRADO EN ADMINISTRACIÓN Y DIRECCIÓN DE EMPRESAS o afines	Enlace Inscripción
9026	ago-23	oct-23	700,00 €	TECNICO SUPERIOR EN ADMINISTRACIÓN DE SISTEMAS INFORMÁTICOS EN RED o afines	Enlace Inscripción
9053	ago-23	oct-23	800,00 €	GRADO EN INGENIERÍA MECÁNICA o afines	Enlace Inscripción
9060	ago-23	oct-23	700,00 €	TÉCNICO SUPERIOR EN ADMINISTRACIÓN Y FINANZAS o afines	Enlace Inscripción
9052	ago-23	oct-23	800,00 €	GRADO EN INGENIERÍA MECÁNICA o afines	Enlace Inscripción
9064	ago-23	oct-23	700,00 €	GRADO EN INGENIERÍA QUÍMICA o afines	Enlace Inscripción



Código Seguro De Verificación	yvYLfoKthbC9vCKocO3K3w==	Estado	Fecha y hora
Firmado Por	José Carlos Alonso Marcos - Director Fundación General de la Universidad de León y de la Empresa	Firmado	18/05/2023 12:31:50
Observaciones		Página	25/228
Uri De Verificación	https://portafirmas.unileon.es/verifirma/code/yvYLfoKthbC9vCKocO3K3w==		
Normativa	Este informe tiene carácter de copia electrónica auténtica con validez y eficacia administrativa de ORIGINAL (art. 27 Ley 39/2015).		



Referencia Oferta	Fecha de Convocatoria	Fecha Prevista de Inicio	Importe Mínimo de Beca	Titulación - Área Académica Preferente	Enlace Inscripción
9063	ago-23	oct-23	700,00 €	GRADO EN MARKETING E INVESTIGACIÓN DE MERCADOS o afines	Enlace Inscripción
9061	ago-23	oct-23	700,00 €	TÉCNICA SUPERIOR EN GESTIÓN FORESTAL Y DEL MEDIO NATURAL o afines	Enlace Inscripción
9071	ago-23	oct-23	700,00 €	GRADO EN ADMINISTRACIÓN Y DIRECCIÓN DE EMPRESAS o afines	Enlace Inscripción
9062	ago-23	oct-23	700,00 €	TÉCNICO SUPERIOR DE AUTOMATIZACIÓN Y ROBÓTICA INDUSTRIAL o afines	Enlace Inscripción
9066	ago-23	oct-23	700,00 €	GRADO EN ADMINISTRACIÓN Y DIRECCIÓN DE EMPRESAS o afines	Enlace Inscripción
9067	ago-23	oct-23	700,00 €	TÉCNICO SUPERIOR DE COMERCIO INTERNACIONAL o afines	Enlace Inscripción
9068	ago-23	oct-23	700,00 €	GRADO EN CIENCIAS AMBIENTALES o afines	Enlace Inscripción
9070	ago-23	oct-23	700,00 €	GRADUADO EN INGENIERÍA AGRÍCOLA Y AGROALIMENTARIA o afines	Enlace Inscripción
9073	ago-23	oct-23	700,00 €	GRADO EN EDUCACIÓN SOCIAL o afines	Enlace Inscripción
9072	ago-23	oct-23	700,00 €	GRADO EN CIENCIAS AMBIENTALES o afines	Enlace Inscripción

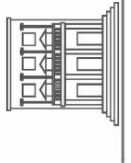

Código Seguro De Verificación	yvYLfoKthbC9vCKocO3K3w==	Estado	Fecha y hora
Firmado Por	José Carlos Alonso Marcos - Director Fundación General de la Universidad de León y de la Empresa	Firmado	18/05/2023 12:31:50
Observaciones		Página	26/228
Uri De Verificación	https://portafirmas.unileon.es/verifirma/code/yvYLfoKthbC9vCKocO3K3w==		
Normativa	Este informe tiene carácter de copia electrónica auténtica con validez y eficacia administrativa de ORIGINAL (art. 27 Ley 39/2015).		



Referencia Oferta	Fecha de Convocatoria	Fecha Prevista de Inicio	Importe Mínimo de Beca	Titulación - Área Académica Preferente	Enlace Inscripción
9069	ago-23	oct-23	700,00 €	GRADO EN CIENCIA Y TECNOLOGÍA DE LOS ALIMENTOS o afines	Enlace Inscripción
9049	ago-23	oct-23	700,00 €	GRADO EN COMERCIO INTERNACIONAL o afines	Enlace Inscripción
9059	ago-23	oct-23	700,00 €	GRADO EN INGENIERÍA FORESTAL Y DEL MEDIO NATURAL o afines	Enlace Inscripción
9074	ago-23	oct-23	700,00 €	GRADO EN DERECHO o afines	Enlace Inscripción
9042	ago-23	oct-23	700,00 €	GRADO EN HISTORIA DEL ARTE o afines	Enlace Inscripción
9041	ago-23	oct-23	700,00 €	GRADO EN TURISMO o afines	Enlace Inscripción
9046	ago-23	oct-23	700,00 €	GRADO EN RELACIONES LABORALES Y RECURSOS HUMANOS o afines	Enlace Inscripción
9048	ago-23	oct-23	700,00 €	GRADO EN BIOLOGÍA o afines	Enlace Inscripción
9050	sep-23	nov-23	700,00 €	GRADO EN RELACIONES LABORALES Y RECURSOS HUMANOS o afines	Enlace Inscripción
9051	sep-23	nov-23	700,00 €	TÉCNICA EN GESTIÓN ADMINISTRATIVA o afines	Enlace Inscripción
9054	sep-23	nov-23	700,00 €	TÉCNICO SUPERIOR EN ADMINISTRACIÓN Y FINANZAS o afines	Enlace Inscripción
9055	sep-23	nov-23	700,00 €	GRADO EN CIENCIA Y TECNOLOGÍA DE LOS ALIMENTOS o afines	Enlace Inscripción
9056	sep-23	nov-23	700,00 €	GRADUADA EN COMERCIO Y MARKETING o afines	Enlace Inscripción



Código Seguro De Verificación	yvYLfoKthbC9vCKocO3K3w==	Estado	Fecha y hora
Firmado Por	José Carlos Alonso Marcos - Director Fundación General de la Universidad de León y de la Empresa	Firmado	18/05/2023 12:31:50
Observaciones		Página	27/228
Uri De Verificación	https://portafirmas.unileon.es/verifirma/code/yvYLfoKthbC9vCKocO3K3w==		
Normativa	Este informe tiene carácter de copia electrónica auténtica con validez y eficacia administrativa de ORIGINAL (art. 27 Ley 39/2015).		



Referencia Oferta	Fecha de Convocatoria	Fecha Prevista de Inicio	Importe Mínimo de Beca	Titulación - Área Académica Preferente	Enlace Inscripción
9057	sep-23	nov-23	700,00 €	MÁSTER UNIVERSITARIO EN CULTURA Y PENSAMIENTO EUROPEO: TRADICIÓN Y PERSISTENCIA o afines	Enlace Inscripción
9058	sep-23	nov-23	700,00 €	GRADO EN MARKETING E INVESTIGACIÓN DE MERCADOS o afines	Enlace Inscripción
9047	sep-23	nov-23	700,00 €	GRADO EN PSICOLOGÍA o afines	Enlace Inscripción
9076	sep-23	nov-23	700,00 €	TECNICO SUPERIOR EN ADMINISTRACIÓN DE SISTEMAS INFORMÁTICOS EN RED o afines	Enlace Inscripción
9078	sep-23	nov-23	700,00 €	TÉCNICO SUPERIOR EN ADMINISTRACIÓN Y FINANZAS o afines	Enlace Inscripción
9079	sep-23	nov-23	700,00 €	GRADO EN COMERCIO INTERNACIONAL o afines	Enlace Inscripción
9077	sep-23	nov-23	700,00 €	TÉCNICO SUPERIOR EN ADMINISTRACIÓN Y FINANZAS o afines	Enlace Inscripción
9075	sep-23	nov-23	700,00 €	TÉCNICO SUPERIOR EN ADMINISTRACIÓN Y FINANZAS o afines	Enlace Inscripción
9081	sep-23	nov-23	800,00 €	GRADUADO EN INGENIERÍA EN DISEÑO INDUSTRIAL Y DESARROLLO DE PRODUCTOS o afines	Enlace Inscripción

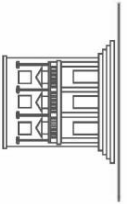

Código Seguro De Verificación	yvYLfoKthbC9vCKocO3K3w==	Estado	Fecha y hora
Firmado Por	José Carlos Alonso Marcos - Director Fundación General de la Universidad de León y de la Empresa	Firmado	18/05/2023 12:31:50
Observaciones		Página	28/228
Uri De Verificación	https://portafirmas.unileon.es/verifirma/code/yvYLfoKthbC9vCKocO3K3w==		
Normativa	Este informe tiene carácter de copia electrónica auténtica con validez y eficacia administrativa de ORIGINAL (art. 27 Ley 39/2015).		



Referencia Oferta	Fecha de Convocatoria	Fecha Prevista de Inicio	Importe Mínimo de Beca	Titulación - Área Académica Preferente	Enlace Inscripción
9082	sep-23	nov-23	800,00 €	GRADO EN ADMINISTRACIÓN Y DIRECCIÓN DE EMPRESAS o afines	Enlace Inscripción
9080	sep-23	nov-23	1.000,00 €	GRADO EN INGENIERÍA QUÍMICA o afines	Enlace Inscripción
9084	sep-23	nov-23	700,00 €	GRADO EN RELACIONES LABORALES Y RECURSOS HUMANOS o afines	Enlace Inscripción
9085	sep-23	nov-23	700,00 €	GRADO EN CIENCIA Y TECNOLOGÍA DE LOS ALIMENTOS o afines	Enlace Inscripción
9087	sep-23	nov-23	700,00 €	GRADO EN ADMINISTRACIÓN Y DIRECCIÓN DE EMPRESAS o afines	Enlace Inscripción
9086	sep-23	nov-23	700,00 €	GRADO EN BIOLOGÍA o afines	Enlace Inscripción

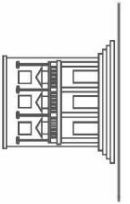

Código Seguro De Verificación	yvYLfoKthbC9vCKocO3K3w==	Estado	Fecha y hora
Firmado Por	José Carlos Alonso Marcos - Director Fundación General de la Universidad de León y de la Empresa	Firmado	18/05/2023 12:31:50
Observaciones		Página	29/228
Uri De Verificación	https://portafirmas.unileon.es/verifirma/code/yvYLfoKthbC9vCKocO3K3w==		
Normativa	Este informe tiene carácter de copia electrónica auténtica con validez y eficacia administrativa de ORIGINAL (art. 27 Ley 39/2015).		



Referencia Oferta	Fecha de Convocatoria	Fecha Prevista de Inicio	Importe Mínimo de Beca	Titulación - Área Académica Preferente	Enlace Inscripción
9088	sep-23	nov-23	700,00 €	GRADO EN CIENCIAS AMBIENTALES o afines	Enlace Inscripción
9094	sep-23	nov-23	800,00 €	GRADO EN INGENIERÍA DE ORGANIZACIÓN INDUSTRIAL o afines	Enlace Inscripción
9093	sep-23	nov-23	800,00 €	GRADO EN INGENIERÍA QUÍMICA o afines	Enlace Inscripción
9092	sep-23	nov-23	800,00 €	GRADO EN INGENIERÍA QUÍMICA o afines	Enlace Inscripción
9091	sep-23	nov-23	700,00 €	GRADO EN INGENIERÍA ELECTRÓNICA INDUSTRIAL Y AUTOMÁTICA o afines	Enlace Inscripción
9089	sep-23	nov-23	700,00 €	GRADO EN EDUCACIÓN SOCIAL o afines	Enlace Inscripción
9090	sep-23	nov-23	700,00 €	GRADO EN CIENCIA Y TECNOLOGÍA DE LOS ALIMENTOS o afines	Enlace Inscripción

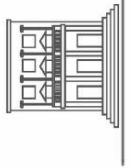

Código Seguro De Verificación	yvYLfoKthbC9vCKocO3K3w==	Estado	Fecha y hora
Firmado Por	José Carlos Alonso Marcos - Director Fundación General de la Universidad de León y de la Empresa	Firmado	18/05/2023 12:31:50
Observaciones		Página	30/228
Uri De Verificación	https://portafirmas.unileon.es/verifirma/code/yvYLfoKthbC9vCKocO3K3w==		
Normativa	Este informe tiene carácter de copia electrónica auténtica con validez y eficacia administrativa de ORIGINAL (art. 27 Ley 39/2015).		



Referencia Oferta	Fecha de Convocatoria	Fecha Prevista de Inicio	Importe Mínimo de Beca	Titulación - Área Académica Preferente	Enlace Inscripción
9105	sep-23	nov-23	700,00 €	GRADO EN CIENCIAS AMBIENTALES o afines	Enlace Inscripción
9095	sep-23	nov-23	900,00 €	TECNICO MEDIO DE SISTEMAS MICROINFORMATICOS Y REDES o afines	Enlace Inscripción
9106	sep-23	nov-23	700,00 €	GRADO EN INGENIERIA FORESTAL Y DEL MEDIO NATURAL o afines	Enlace Inscripción
9109	sep-23	nov-23	700,00 €	GRADO EN BIOLOGIA o afines	Enlace Inscripción
9108	sep-23	nov-23	700,00 €	GRADO EN VETERINARIA o afines	Enlace Inscripción
9107	sep-23	nov-23	1.000,00 €	MÁSTER UNIVERSITARIO EN DERECHO Y ADMINISTRACIÓN LOCAL o afines	Enlace Inscripción
9110	sep-23	nov-23	850,00 €	GRADO EN BIOLOGIA o afines	Enlace Inscripción
9111	sep-23	nov-23	700,00 €	GRADO EN COMUNICACIÓN AUDIOVISUAL o afines	Enlace Inscripción



Código Seguro De Verificación	yvYLfoKthbC9vCKoc03K3w==	Estado	Fecha y hora
Firmado Por	José Carlos Alonso Marcos - Director Fundación General de la Universidad de León y de la Empresa	Firmado	18/05/2023 12:31:50
Observaciones		Página	31/228
Uri De Verificación	https://portafirmas.unileon.es/verifirma/code/yvYLfoKthbC9vCKoc03K3w==		
Normativa	Este informe tiene carácter de copia electrónica auténtica con validez y eficacia administrativa de ORIGINAL (art. 27 Ley 39/2015).		



Referencia Oferta	Fecha de Convocatoria	Fecha Prevista de Inicio	Importe Mínimo de Beca	Titulación - Área Académica Preferente	Enlace Inscripción
9116	sep-23	nov-23	1.000,00 €	GRADO EN INGENIERÍA MECÁNICA o afines	Enlace Inscripción
9122	sep-23	nov-23	750,00 €	GRADO EN COMERCIO INTERNACIONAL o afines	Enlace Inscripción
9121	sep-23	nov-23	700,00 €	TÉCNICO SUPERIOR EN ADMINISTRACIÓN Y FINANZAS o afines	Enlace Inscripción
9120	sep-23	nov-23	700,00 €	GRADO EN CIENCIA Y TECNOLOGÍA DE LOS ALIMENTOS o afines	Enlace Inscripción
9119	sep-23	nov-23	700,00 €	GRADO EN CIENCIA Y TECNOLOGÍA DE LOS ALIMENTOS o afines	Enlace Inscripción
9117	sep-23	nov-23	1.000,00 €	MÁSTER UNIVERSITARIO EN INGENIERÍA INDUSTRIAL o afines	Enlace Inscripción



Código Seguro De Verificación	yvYLfoKthbC9vCKocO3K3w==	Estado	Fecha y hora
Firmado Por	José Carlos Alonso Marcos - Director Fundación General de la Universidad de León y de la Empresa	Firmado	18/05/2023 12:31:50
Observaciones		Página	32/228
Uri De Verificación	https://portafirmas.unileon.es/verifirma/code/yvYLfoKthbC9vCKocO3K3w==		
Normativa	Este informe tiene carácter de copia electrónica auténtica con validez y eficacia administrativa de ORIGINAL (art. 27 Ley 39/2015).		



Referencia Oferta	Fecha de Convocatoria	Fecha Prevista de Inicio	Importe Mínimo de Beca	Titulación - Área Académica Preferente	Enlace Inscripción
9115	sep-23	nov-23	800,00 €	MÁSTER UNIVERSITARIO EN INGENIERÍA AGRONÓMICA o afines	Enlace Inscripción
9114	sep-23	nov-23	700,00 €	MÁSTER UNIVERSITARIO EN ABOGACÍA o afines	Enlace Inscripción
9113	sep-23	nov-23	700,00 €	TÉCNICO SUPERIOR EN COMERCIO INTERNACIONAL o afines	Enlace Inscripción
9112	sep-23	nov-23	700,00 €	GRADO EN ADMINISTRACIÓN Y DIRECCIÓN DE EMPRESAS o afines	Enlace Inscripción
9118	sep-23	nov-23	700,00 €	GRADO EN MARKETING E INVESTIGACIÓN DE MERCADOS o afines	Enlace Inscripción
9125	sep-23	nov-23	800,00 €	GRADO EN COMERCIO o afines	Enlace Inscripción
9128	sep-23	nov-23	850,00 €	GRADO EN INGENIERÍA INFORMÁTICA o afines	Enlace Inscripción
9129	sep-23	nov-23	700,00 €	GRADO EN VETERINARIA o afines	Enlace Inscripción
9124	sep-23	nov-23	800,00 €	GRADO EN RELACIONES LABORALES Y RECURSOS HUMANOS o afines	Enlace Inscripción

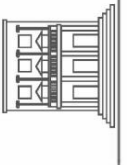

Código Seguro De Verificación	yvYLfoKthbC9vCKocO3K3w==	Estado	Fecha y hora
Firmado Por	José Carlos Alonso Marcos - Director Fundación General de la Universidad de León y de la Empresa	Firmado	18/05/2023 12:31:50
Observaciones		Página	33/228
Uri De Verificación	https://portafirmas.unileon.es/verifirma/code/yvYLfoKthbC9vCKocO3K3w==		
Normativa	Este informe tiene carácter de copia electrónica auténtica con validez y eficacia administrativa de ORIGINAL (art. 27 Ley 39/2015).		



Referencia Oferta	Fecha de Convocatoria	Fecha Prevista de Inicio	Importe Mínimo de Beca	Titulación - Área Académica Preferente	Enlace Inscripción
9123	sep-23	nov-23	800,00 €	GRADO EN INGENIERÍA EN DISEÑO INDUSTRIAL Y DESARROLLO DE PRODUCTOS o afines	Enlace Inscripción
9127	sep-23	nov-23	700,00 €	TÉCNICO SUPERIOR EN ADMINISTRACIÓN Y FINANZAS o afines	Enlace Inscripción
9126	sep-23	nov-23	700,00 €	TÉCNICO SUPERIOR EN ADMINISTRACIÓN Y FINANZAS o afines	Enlace Inscripción
9130	sep-23	nov-23	700,00 €	GRADO EN MARKETING E INVESTIGACIÓN DE MERCADOS o afines	Enlace Inscripción
9131	sep-23	nov-23	700,00 €	TÉCNICO SUPERIOR EN CONTRUCCIONES METÁLICAS o afines	Enlace Inscripción
9132	sep-23	nov-23	700,00 €	TÉCNICO SUPERIOR EN MECATRÓNICA INDUSTRIAL o afines	Enlace Inscripción
9133	sep-23	nov-23	800,00 €	GRADO EN RELACIONES LABORALES Y RECURSOS HUMANOS o afines	Enlace Inscripción
9134	sep-23	nov-23	700,00 €	GRADO EN QUÍMICA o afines	Enlace Inscripción



Código Seguro De Verificación	yvYLfoKthbC9vCKocO3K3w==	Estado	Fecha y hora
Firmado Por	José Carlos Alonso Marcos - Director Fundación General de la Universidad de León y de la Empresa	Firmado	18/05/2023 12:31:50
Observaciones		Página	34/228
Uri De Verificación	https://portafirmas.unileon.es/verifirma/code/yvYLfoKthbC9vCKocO3K3w==		
Normativa	Este informe tiene carácter de copia electrónica auténtica con validez y eficacia administrativa de ORIGINAL (art. 27 Ley 39/2015).		



Referencia Oferta	Fecha de Convocatoria	Fecha Prevista de Inicio	Importe Mínimo de Beca	Titulación - Área Académica Preferente	Enlace Inscripción
9135	sep-23	nov-23	700,00 €	TÉCNICO SUPERIOR EN ADMINISTRACIÓN Y FINANZAS o afines	Enlace Inscripción
9136	sep-23	nov-23	700,00 €	GRADO EN RELACIONES LABORALES Y RECURSOS HUMANOS o afines	Enlace Inscripción
9137	sep-23	nov-23	700,00 €	GRADO EN INGENIERÍA QUÍMICA o afines	Enlace Inscripción
9138	sep-23	nov-23	700,00 €	TÉCNICO SUPERIOR EN HIGIENE BUCODENTAL o afines	Enlace Inscripción
9141	sep-23	nov-23	700,00 €	TÉCNICO DE COCINA Y GASTRONOMÍA o afines	Enlace Inscripción
9142	sep-23	nov-23	700,00 €	GRADO EN ECONOMÍA o afines	Enlace Inscripción
9143	sep-23	nov-23	700,00 €	GRADO EN MARKETING E INVESTIGACIÓN DE MERCADOS o afines	Enlace Inscripción
9144	sep-23	nov-23	700,00 €	TÉCNICO SUPERIOR EN LABORATORIO DE ANÁLISIS Y DE CONTROL DE CALIDAD o afines	Enlace Inscripción
9146	sep-23	nov-23	700,00 €	GRADO EN COMERCIO INTERNACIONAL o afines	Enlace Inscripción
9147	sep-23	nov-23	700,00 €	TÉCNICO SUPERIOR EN AUTOMATIZACIÓN Y ROBÓTICA INDUSTRIAL o afines	Enlace Inscripción

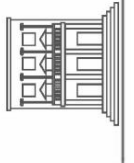

Código Seguro De Verificación	yvYLfoKthbC9vCKocO3K3w==	Estado	Fecha y hora
Firmado Por	José Carlos Alonso Marcos - Director Fundación General de la Universidad de León y de la Empresa	Firmado	18/05/2023 12:31:50
Observaciones		Página	35/228
Uri De Verificación	https://portafirmas.unileon.es/verifirma/code/yvYLfoKthbC9vCKocO3K3w==		
Normativa	Este informe tiene carácter de copia electrónica auténtica con validez y eficacia administrativa de ORIGINAL (art. 27 Ley 39/2015).		



Referencia Oferta	Fecha de Convocatoria	Fecha Prevista de Inicio	Importe Mínimo de Beca	Titulación - Área Académica Preferente	Enlace Inscripción
9148	sep-23	nov-23	960,00 €	GRADO EN CIENCIAS AMBIENTALES o afines	Enlace Inscripción
9145	sep-23	nov-23	1.000,00 €	GRADO EN INGENIERÍA AEROSPACIAL o afines	Enlace Inscripción
9151	sep-23	nov-23	700,00 €	GRADO EN MARKETING E INVESTIGACIÓN DE MERCADOS o afines	Enlace Inscripción
9152	sep-23	nov-23	700,00 €	GRADO EN INGENIERÍA ELECTRÓNICA INDUSTRIAL Y AUTOMÁTICA o afines	Enlace Inscripción
9153	sep-23	nov-23	700,00 €	MÁSTER UNIVERSITARIO EN ASESORÍA JURÍDICA DE EMPRESA o afines	Enlace Inscripción
9154	sep-23	nov-23	800,00 €	GRADO EN INGENIERIA DE LA ENERGIA o afines	Enlace Inscripción
9158	sep-23	nov-23	700,00 €	GRADO EN INGENIERÍA ELECTRÓNICA INDUSTRIAL Y AUTOMÁTICA o afines	Enlace Inscripción
9159	sep-23	nov-23	700,00 €	GRADO EN INGENIERÍA AEROSPACIAL o afines	Enlace Inscripción
9157	oct-23	dic-23	700,00 €	TÉCNICO SUPERIOR DE REALIZACIÓN DE PROYECTOS AUDIOVISUALES Y ESPECTÁCULOS o afines	Enlace Inscripción
9156	oct-23	dic-23	700,00 €	GRADUADO EN GESTIÓN DE PEQUEÑAS Y MEDIANAS EMPRESAS o afines	Enlace Inscripción

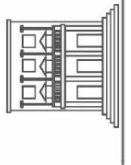

Código Seguro De Verificación	yvYLfoKthbC9vCKocO3K3w==	Estado	Fecha y hora
Firmado Por	José Carlos Alonso Marcos - Director Fundación General de la Universidad de León y de la Empresa	Firmado	18/05/2023 12:31:50
Observaciones		Página	36/228
Uri De Verificación	https://portafirmas.unileon.es/verifirma/code/yvYLfoKthbC9vCKocO3K3w==		
Normativa	Este informe tiene carácter de copia electrónica auténtica con validez y eficacia administrativa de ORIGINAL (art. 27 Ley 39/2015).		



Referencia Oferta	Fecha de Convocatoria	Fecha Prevista de Inicio	Importe Mínimo de Beca	Titulación - Área Académica Preferente	Enlace Inscripción
9155	oct-23	dic-23	700,00 €	GRADO EN ADMINISTRACIÓN Y DIRECCIÓN DE EMPRESAS o afines	Enlace Inscripción
9160	oct-23	dic-23	700,00 €	GRADO EN INGENIERIA DE LA ENERGIA o afines	Enlace Inscripción
9150	oct-23	dic-23	700,00 €	GRADUADO EN INGENIERÍA DE LAS EXPLOTACIONES AGROPECUARIAS o afines	Enlace Inscripción
9161	oct-23	dic-23	750,00 €	TÉCNICO SUPERIOR DE DISEÑO Y EDICIÓN DE PUBLICACIONES IMPRESAS Y MULTIMEDIA o afines	Enlace Inscripción
9162	oct-23	dic-23	700,00 €	GRADO EN INGENIERIA FORESTAL Y DEL MEDIO NATURAL o afines	Enlace Inscripción
9163	oct-23	dic-23	800,00 €	GRADO EN INGENIERÍA MECÁNICA o afines	Enlace Inscripción
9164	oct-23	dic-23	800,00 €	GRADO EN INGENIERÍA MECÁNICA o afines	Enlace Inscripción

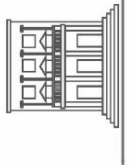

Código Seguro De Verificación	yvYLfoKthbC9vCKocO3K3w==	Estado	Fecha y hora
Firmado Por	José Carlos Alonso Marcos - Director Fundación General de la Universidad de León y de la Empresa	Firmado	18/05/2023 12:31:50
Observaciones		Página	37/228
Uri De Verificación	https://portafirmas.unileon.es/verifirma/code/yvYLfoKthbC9vCKocO3K3w==		
Normativa	Este informe tiene carácter de copia electrónica auténtica con validez y eficacia administrativa de ORIGINAL (art. 27 Ley 39/2015).		



Referencia Oferta	Fecha de Convocatoria	Fecha Prevista de Inicio	Importe Mínimo de Beca	Titulación - Área Académica Preferente	Enlace Inscripción
9170	oct-23	dic-23	875,00 €	GRADO EN QUÍMICA o afines	Enlace Inscripción
9174	oct-23	dic-23	700,00 €	GRADO EN BIOTECNOLOGÍA o afines	Enlace Inscripción
9173	oct-23	dic-23	700,00 €	GRADO EN CIENCIA Y TECNOLOGÍA DE LOS ALIMENTOS o afines	Enlace Inscripción
9172	oct-23	dic-23	700,00 €	GRADO EN BIOTECNOLOGÍA o afines	Enlace Inscripción
9171	oct-23	dic-23	700,00 €	GRADO EN ADMINISTRACIÓN Y DIRECCIÓN DE EMPRESAS o afines	Enlace Inscripción
9169	oct-23	dic-23	800,00 €	GRADO EN INGENIERÍA MECÁNICA o afines	Enlace Inscripción
9168	oct-23	dic-23	700,00 €	GRADO EN VETERINARIA o afines	Enlace Inscripción



Código Seguro De Verificación	yvYLfoKthbC9vCKocO3K3w==	Estado	Fecha y hora
Firmado Por	José Carlos Alonso Marcos - Director Fundación General de la Universidad de León y de la Empresa	Firmado	18/05/2023 12:31:50
Observaciones		Página	38/228
Uri De Verificación	https://portafirmas.unileon.es/verifirma/code/yvYLfoKthbC9vCKocO3K3w==		
Normativa	Este informe tiene carácter de copia electrónica auténtica con validez y eficacia administrativa de ORIGINAL (art. 27 Ley 39/2015).		



Referencia Oferta	Fecha de Convocatoria	Fecha Prevista de Inicio	Importe Mínimo de Beca	Titulación - Área Académica Preferente	Enlace Inscripción
9167	oct-23	dic-23	700,00 €	GRADO EN BIOLOGÍA o afines	Enlace Inscripción
9165	oct-23	dic-23	800,00 €	GRADO EN INGENIERÍA DE ORGANIZACIÓN INDUSTRIAL o afines	Enlace Inscripción
9166	oct-23	dic-23	800,00 €	GRADO EN INGENIERÍA ELECTRÓNICA INDUSTRIAL Y AUTOMÁTICA o afines	Enlace Inscripción
9175	oct-23	dic-23	700,00 €	GRADO EN RELACIONES LABORALES Y RECURSOS HUMANOS o afines	Enlace Inscripción
9176	oct-23	dic-23	700,00 €	TÉCNICO SUPERIOR DE ADMINISTRACIÓN DE SISTEMAS INFOR. EN RED o afines	Enlace Inscripción
9177	oct-23	dic-23	700,00 €	TECNICO SUPERIOR EN ADMINISTRACIÓN DE SISTEMAS INFORMÁTICOS EN RED o afines	Enlace Inscripción

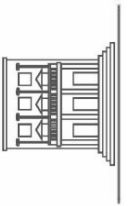

Código Seguro De Verificación	yvYLfoKthbC9vCKocO3K3w==	Estado	Fecha y hora
Firmado Por	José Carlos Alonso Marcos - Director Fundación General de la Universidad de León y de la Empresa	Firmado	18/05/2023 12:31:50
Observaciones		Página	39/228
Uri De Verificación	https://portafirmas.unileon.es/verifirma/code/yvYLfoKthbC9vCKocO3K3w==		
Normativa	Este informe tiene carácter de copia electrónica auténtica con validez y eficacia administrativa de ORIGINAL (art. 27 Ley 39/2015).		



Referencia Oferta	Fecha de Convocatoria	Fecha Prevista de Inicio	Importe Mínimo de Beca	Titulación - Área Académica Preferente	Enlace Inscripción
9178	oct-23	dic-23	700,00 €	MASTER EN GESTION DE PERSONAL Y PRACTICA LABORAL o afines	Enlace Inscripción
9179	oct-23	dic-23	700,00 €	GRADO EN EDUCACIÓN PRIMARIA o afines	Enlace Inscripción
9183	oct-23	dic-23	800,00 €	GRADO EN INGENIERÍA MECÁNICA o afines	Enlace Inscripción
9185	oct-23	dic-23	800,00 €	GRADO EN INGENIERÍA DE ORGANIZACIÓN INDUSTRIAL o afines	Enlace Inscripción
9184	nov-23	ene-24	800,00 €	GRADO EN INGENIERÍA DE ORGANIZACIÓN INDUSTRIAL o afines	Enlace Inscripción
9181	nov-23	ene-24	800,00 €	GRADO EN INGENIERÍA MECÁNICA o afines	Enlace Inscripción
9180	nov-23	ene-24	800,00 €	GRADO EN INGENIERÍA AEROSPAICIAL o afines	Enlace Inscripción

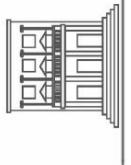

Código Seguro De Verificación	yvYLfoKthbC9vCKocO3K3w==	Estado	Fecha y hora
Firmado Por	José Carlos Alonso Marcos - Director Fundación General de la Universidad de León y de la Empresa	Firmado	18/05/2023 12:31:50
Observaciones		Página	40/228
Uri De Verificación	https://portafirmas.unileon.es/verifirma/code/yvYLfoKthbC9vCKocO3K3w==		
Normativa	Este informe tiene carácter de copia electrónica auténtica con validez y eficacia administrativa de ORIGINAL (art. 27 Ley 39/2015).		



Referencia Oferta	Fecha de Convocatoria	Fecha Prevista de Inicio	Importe Mínimo de Beca	Titulación - Área Académica Preferente	Enlace Inscripción
9186	nov-23	ene-24	800,00 €	GRADO EN INGENIERÍA DE ORGANIZACIÓN INDUSTRIAL o afines	Enlace Inscripción
9182	nov-23	ene-24	800,00 €	ING. INDUSTRIAL Y DESARROLLO DE PRODUCTOS o afines	Enlace Inscripción
9192	nov-23	ene-24	750,00 €	GRADO EN CIENCIA Y TECNOLOGÍA DE LOS ALIMENTOS o afines	Enlace Inscripción
9187	nov-23	ene-24	800,00 €	GRADO EN INGENIERÍA MECÁNICA o afines	Enlace Inscripción
9188	nov-23	ene-24	800,00 €	GRADO EN INGENIERÍA MECÁNICA o afines	Enlace Inscripción
9189	nov-23	ene-24	800,00 €	GRADO EN INGENIERÍA ELECTRÓNICA INDUSTRIAL Y AUTOMÁTICA o afines	Enlace Inscripción

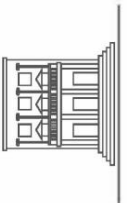

Código Seguro De Verificación	yvYLfoKthbC9vCKocO3K3w==	Estado	Fecha y hora
Firmado Por	José Carlos Alonso Marcos - Director Fundación General de la Universidad de León y de la Empresa	Firmado	18/05/2023 12:31:50
Observaciones		Página	41/228
Uri De Verificación	https://portafirmas.unileon.es/verifirma/code/yvYLfoKthbC9vCKocO3K3w==		
Normativa	Este informe tiene carácter de copia electrónica auténtica con validez y eficacia administrativa de ORIGINAL (art. 27 Ley 39/2015).		



Referencia Oferta	Fecha de Convocatoria	Fecha Prevista de Inicio	Importe Mínimo de Beca	Titulación - Área Académica Preferente	Enlace Inscripción
9190	nov-23	ene-24	800,00 €	GRADO EN INGENIERÍA DE ORGANIZACIÓN INDUSTRIAL o afines	Enlace Inscripción
9191	nov-23	ene-24	800,00 €	GRADO EN RELACIONES LABORALES Y RECURSOS HUMANOS o afines	Enlace Inscripción
9193	nov-23	ene-24	800,00 €	GRADO EN INGENIERIA DE TECNOLOGIAS INDUSTRIALES o afines	Enlace Inscripción
9194	nov-23	ene-24	750,00 €	GRADO EN CIENCIA Y TECNOLOGÍA DE LOS ALIMENTOS o afines	Enlace Inscripción
9195	nov-23	ene-24	750,00 €	GRADO EN TURISMO o afines	Enlace Inscripción
9199	nov-23	ene-24	750,00 €	GRADO EN MARKETING E INVESTIGACIÓN DE MERCADOS o afines	Enlace Inscripción
9200	nov-23	ene-24	750,00 €	MÁSTER UNIVERSITARIO EN GESTIÓN DE PREVENCIÓN DE RIESGOS LABORALES o afines	Enlace Inscripción
9201	nov-23	ene-24	750,00 €	MÁSTER UNIVERSITARIO EN INGENIERÍA AGRONÓMICA o afines	Enlace Inscripción
9202	nov-23	ene-24	750,00 €	GRADO EN CIENCIAS AMBIENTALES o afines	Enlace Inscripción

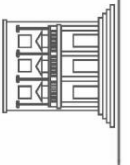

Código Seguro De Verificación	yvYLfoKthbC9vCKocO3K3w==	Estado	Fecha y hora
Firmado Por	José Carlos Alonso Marcos - Director Fundación General de la Universidad de León y de la Empresa	Firmado	18/05/2023 12:31:50
Observaciones		Página	42/228
Uri De Verificación	https://portafirmas.unileon.es/verifirma/code/yvYLfoKthbC9vCKocO3K3w==		
Normativa	Este informe tiene carácter de copia electrónica auténtica con validez y eficacia administrativa de ORIGINAL (art. 27 Ley 39/2015).		



Referencia Oferta	Fecha de Convocatoria	Fecha Prevista de Inicio	Importe Mínimo de Beca	Titulación - Área Académica Preferente	Enlace Inscripción
9197	nov-23	ene-24	800,00 €	GRADO EN INGENIERÍA INFORMÁTICA o afines	Enlace Inscripción
9203	nov-23	ene-24	750,00 €	GRADO EN ADMINISTRACIÓN Y DIRECCIÓN DE EMPRESAS o afines	Enlace Inscripción
9204	nov-23	ene-24	750,00 €	TÉCNICO SUPERIOR EN LABORATORIO DE ANÁLISIS Y DE CONTROL DE CALIDAD o afines	Enlace Inscripción
9205	dic-23	feb-24	750,00 €	GRADO EN BIOLOGÍA o afines	Enlace Inscripción
9208	dic-23	feb-24	800,00 €	GRADO ING. DISEÑO INDUSTRIAL Y DESARROLLO DE PRODUCTO o afines	Enlace Inscripción
9209	dic-23	feb-24	800,00 €	Publicidad y Relaciones públicas o afines	Enlace Inscripción
9210	dic-23	feb-24	750,00 €	CFGS DISEÑO Y FABRICACION MECANICA o afines	Enlace Inscripción
9211	dic-23	feb-24	800,00 €	GRADO EN INGENIERÍA QUÍMICA o afines	Enlace Inscripción

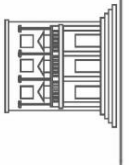

Código Seguro De Verificación	yvYLfoKthbC9vCKocO3K3w==	Estado	Fecha y hora
Firmado Por	José Carlos Alonso Marcos - Director Fundación General de la Universidad de León y de la Empresa	Firmado	18/05/2023 12:31:50
Observaciones		Página	43/228
Uri De Verificación	https://portafirmas.unileon.es/verifirma/code/yvYLfoKthbC9vCKocO3K3w==		
Normativa	Este informe tiene carácter de copia electrónica auténtica con validez y eficacia administrativa de ORIGINAL (art. 27 Ley 39/2015).		



Referencia Oferta	Fecha de Convocatoria	Fecha Prevista de Inicio	Importe Mínimo de Beca	Titulación - Área Académica Preferente	Enlace Inscripción
9207	dic-23	feb-24	800,00 €	GRADO EN INGENIERÍA MECÁNICA o afines	Enlace Inscripción
9212	dic-23	feb-24	800,00 €	GRADO EN INGENIERÍA ELÉCTRICA o afines	Enlace Inscripción
9214	dic-23	feb-24	750,00 €	GRADO EN FÍSICA o afines	Enlace Inscripción
9213	dic-23	feb-24	750,00 €	GRADO EN INGENIERIA DE TECNOLOGIAS INDUSTRIALES o afines	Enlace Inscripción
9227	dic-23	feb-24	800,00 €	GRADO EN INGENIERÍA ELECTRÓNICA INDUSTRIAL Y AUTOMÁTICA o afines	Enlace Inscripción
9237	dic-23	feb-24	750,00 €	GRADO EN VETERINARIA o afines	Enlace Inscripción
9228	dic-23	feb-24	750,00 €	GRADO EN QUÍMICA o afines	Enlace Inscripción



Código Seguro De Verificación	yvYLfoKthbC9vCKocO3K3w==	Estado	Fecha y hora
Firmado Por	José Carlos Alonso Marcos - Director Fundación General de la Universidad de León y de la Empresa	Firmado	18/05/2023 12:31:50
Observaciones		Página	44/228
Uri De Verificación	https://portafirmas.unileon.es/verifirma/code/yvYLfoKthbC9vCKocO3K3w==		
Normativa	Este informe tiene carácter de copia electrónica auténtica con validez y eficacia administrativa de ORIGINAL (art. 27 Ley 39/2015).		



Referencia Oferta	Fecha de Convocatoria	Fecha Prevista de Inicio	Importe Mínimo de Beca	Titulación - Área Académica Preferente	Enlace Inscripción
9229	dic-23	feb-24	750,00 €	TÉCNICO SUPERIOR EN ADMINISTRACIÓN Y FINANZAS o afines	Enlace Inscripción
9230	dic-23	feb-24	750,00 €	GRADO EN RELACIONES LABORALES Y RECURSOS HUMANOS o afines	Enlace Inscripción
9231	dic-23	feb-24	750,00 €	GRADO EN MARKETING E INVESTIGACIÓN DE MERCADOS o afines	Enlace Inscripción
9232	dic-23	feb-24	750,00 €	TÉCNICO SUPERIOR EN ADMINISTRACIÓN Y FINANZAS o afines	Enlace Inscripción
9233	dic-23	feb-24	750,00 €	GRADO EN EDUCACIÓN SOCIAL o afines	Enlace Inscripción
9234	dic-23	feb-24	750,00 €	GRADO EN EDUCACIÓN SOCIAL o afines	Enlace Inscripción
9236	dic-23	feb-24	750,00 €	GRADO EN DERECHO o afines	Enlace Inscripción
9235	dic-23	feb-24	750,00 €	GRADO EN ADMINISTRACIÓN Y DIRECCIÓN DE EMPRESAS o afines	Enlace Inscripción
9218	dic-23	feb-24	750,00 €	GRADO EN BIOTECNOLOGÍA o afines	Enlace Inscripción
9215	dic-23	feb-24	750,00 €	TÉCNICA EN GESTIÓN ADMINISTRATIVA o afines	Enlace Inscripción
9226	dic-23	feb-24	750,00 €	TÉCNICA SUPERIOR EN ADMINISTRACIÓN Y FINANZAS o afines	Enlace Inscripción
9217	dic-23	feb-24	750,00 €	GRADO EN ADMINISTRACIÓN Y DIRECCIÓN DE EMPRESAS o afines	Enlace Inscripción



Código Seguro De Verificación	yvYLfoKthbC9vCKocO3K3w==	Estado	Fecha y hora
Firmado Por	José Carlos Alonso Marcos - Director Fundación General de la Universidad de León y de la Empresa	Firmado	18/05/2023 12:31:50
Observaciones		Página	45/228
Uri De Verificación	https://portafirmas.unileon.es/verifirma/code/yvYLfoKthbC9vCKocO3K3w==		
Normativa	Este informe tiene carácter de copia electrónica auténtica con validez y eficacia administrativa de ORIGINAL (art. 27 Ley 39/2015).		



Referencia Oferta	Fecha de Convocatoria	Fecha Prevista de Inicio	Importe Mínimo de Beca	Titulación - Área Académica Preferente	Enlace Inscripción
9219	dic-23	feb-24	750,00 €	GRADO EN COMERCIO INTERNACIONAL o afines	Enlace Inscripción
9220	dic-23	feb-24	750,00 €	GRADO EN ADMINISTRACIÓN Y DIRECCIÓN DE EMPRESAS o afines	Enlace Inscripción
9221	dic-23	feb-24	750,00 €	GRADO EN FINANZAS o afines	Enlace Inscripción
9222	dic-23	feb-24	750,00 €	GRADO EN COMERCIO INTERNACIONAL o afines	Enlace Inscripción
9223	dic-23	feb-24	900,00 €	GRADO EN MARKETING E INVESTIGACIÓN DE MERCADOS o afines	Enlace Inscripción
9224	dic-23	feb-24	750,00 €	GRADO EN RELACIONES LABORALES Y RECURSOS HUMANOS o afines	Enlace Inscripción
9225	dic-23	feb-24	750,00 €	GRADO EN CIENCIA Y TECNOLOGÍA DE LOS ALIMENTOS o afines	Enlace Inscripción
9216	dic-23	feb-24	750,00 €	GRADO EN COMERCIO INTERNACIONAL o afines	Enlace Inscripción
9239	dic-23	feb-24	750,00 €	GRADO EN VETERINARIA o afines	Enlace Inscripción
9240	dic-23	feb-24	900,00 €	GRADO EN ADMINISTRACIÓN Y DIRECCIÓN DE EMPRESAS o afines	Enlace Inscripción

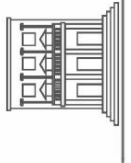

Código Seguro De Verificación	yvYLfoKthbC9vCKocO3K3w==	Estado	Fecha y hora
Firmado Por	José Carlos Alonso Marcos - Director Fundación General de la Universidad de León y de la Empresa	Firmado	18/05/2023 12:31:50
Observaciones		Página	46/228
Uri De Verificación	https://portafirmas.unileon.es/verifirma/code/yvYLfoKthbC9vCKocO3K3w==		
Normativa	Este informe tiene carácter de copia electrónica auténtica con validez y eficacia administrativa de ORIGINAL (art. 27 Ley 39/2015).		



Referencia Oferta	Fecha de Convocatoria	Fecha Prevista de Inicio	Importe Mínimo de Beca	Titulación - Área Académica Preferente	Enlace Inscripción
9243	dic-23	feb-24	800,00 €	GRADO EN INGENIERÍA MECÁNICA o afines	Enlace Inscripción
9241	dic-23	feb-24	750,00 €	GRADO EN CIENCIA Y TECNOLOGÍA DE LOS ALIMENTOS o afines	Enlace Inscripción
9242	dic-23	feb-24	800,00 €	GRADUADO EN MATEMATICAS o afines	Enlace Inscripción
9238	dic-23	feb-24	750,00 €	GRADO EN CIENCIA Y TECNOLOGÍA DE LOS ALIMENTOS o afines	Enlace Inscripción
9246	dic-23	feb-24	900,00 €	GRADO EN ECONOMÍA o afines	Enlace Inscripción
9254	dic-23	feb-24	750,00 €	GRADO EN BIOLOGÍA o afines	Enlace Inscripción
9255	dic-23	feb-24	750,00 €	GRADO EN VETERINARIA o afines	Enlace Inscripción
9247	dic-23	feb-24	750,00 €	GRADO EN PERIODISMO o afines	Enlace Inscripción
9250	dic-23	feb-24	800,00 €	GRADO EN INGENIERÍA ELECTRÓNICA INDUSTRIAL Y AUTOMÁTICA o afines	Enlace Inscripción

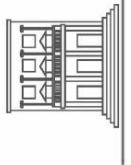

Código Seguro De Verificación	yvYLfoKthbC9vCKocO3K3w==	Estado	Fecha y hora
Firmado Por	José Carlos Alonso Marcos - Director Fundación General de la Universidad de León y de la Empresa	Firmado	18/05/2023 12:31:50
Observaciones		Página	47/228
Url De Verificación	https://portafirmas.unileon.es/verifirma/code/yvYLfoKthbC9vCKocO3K3w==		
Normativa	Este informe tiene carácter de copia electrónica auténtica con validez y eficacia administrativa de ORIGINAL (art. 27 Ley 39/2015).		



Referencia Oferta	Fecha de Convocatoria	Fecha Prevista de Inicio	Importe Mínimo de Beca	Titulación - Área Académica Preferente	Enlace Inscripción
9256	dic-23	feb-24	750,00 €	GRADO EN ADMINISTRACIÓN Y DIRECCIÓN DE EMPRESAS o afines	Enlace Inscripción
9253	dic-23	feb-24	750,00 €	GRADO EN VETERINARIA o afines	Enlace Inscripción
9248	dic-23	feb-24	800,00 €	GRADO EN INGENIERÍA ELECTRÓNICA INDUSTRIAL Y AUTOMÁTICA o afines	Enlace Inscripción
9249	dic-23	feb-24	750,00 €	MÁSTER UNIVERSITARIO EN QUÍMICA APLICADA o afines	Enlace Inscripción
9257	dic-23	feb-24	750,00 €	MÁSTER UNIVERSITARIO EN MARKETING o afines	Enlace Inscripción
9252	dic-23	feb-24	800,00 €	GRADO EN INGENIERÍA MECÁNICA o afines	Enlace Inscripción
9251	dic-23	feb-24	800,00 €	GRADO EN INGENIERÍA EN DISEÑO INDUSTRIAL Y DESARROLLO DE PRODUCTO o afines	Enlace Inscripción
9258	dic-23	feb-24	750,00 €	TÉCNICO SUPERIOR EN ADMINISTRACIÓN Y FINANZAS o afines	Enlace Inscripción

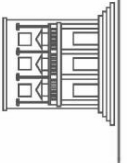

Código Seguro De Verificación	yvYLfoKthbC9vCKocO3K3w==	Estado	Fecha y hora
Firmado Por	José Carlos Alonso Marcos - Director Fundación General de la Universidad de León y de la Empresa	Firmado	18/05/2023 12:31:50
Observaciones		Página	48/228
Uri De Verificación	https://portafirmas.unileon.es/verifirma/code/yvYLfoKthbC9vCKocO3K3w==		
Normativa	Este informe tiene carácter de copia electrónica auténtica con validez y eficacia administrativa de ORIGINAL (art. 27 Ley 39/2015).		



Referencia Oferta	Fecha de Convocatoria	Fecha Prevista de Inicio	Importe Mínimo de Beca	Titulación - Área Académica Preferente	Enlace Inscripción
9259	dic-23	feb-24	800,00 €	GRADO EN DERECHO o afines	Enlace Inscripción
9266	dic-23	feb-24	750,00 €	MÁSTER UNIVERSITARIO EN QUÍMICA ORGÁNICA o afines	Enlace Inscripción
9261	dic-23	feb-24	800,00 €	MÁSTER EN ELECTRÓNICA INDUSTRIAL Y AUTOMÁTICA o afines	Enlace Inscripción
9269	dic-23	feb-24	750,00 €	MÁSTER UNIVERSITARIO EN QUÍMICA ORGÁNICA o afines	Enlace Inscripción
9268	dic-23	feb-24	750,00 €	TÉCNICO SUPERIOR EN ADMINISTRACIÓN Y FINANZAS o afines	Enlace Inscripción
9267	dic-23	feb-24	750,00 €	TÉCNICO SUPERIOR EN ADMINISTRACIÓN DE SISTEMAS INFORMÁTICOS EN RED o afines	Enlace Inscripción
9264	dic-23	feb-24	800,00 €	GRADO EN INGENIERÍA MECÁNICA o afines	Enlace Inscripción



Código Seguro De Verificación	yvYLfoKthbC9vCKocO3K3w==	Estado	Fecha y hora
Firmado Por	José Carlos Alonso Marcos - Director Fundación General de la Universidad de León y de la Empresa	Firmado	18/05/2023 12:31:50
Observaciones		Página	49/228
Uri De Verificación	https://portafirmas.unileon.es/verifirma/code/yvYLfoKthbC9vCKocO3K3w==		
Normativa	Este informe tiene carácter de copia electrónica auténtica con validez y eficacia administrativa de ORIGINAL (art. 27 Ley 39/2015).		



Referencia Oferta	Fecha de Convocatoria	Fecha Prevista de Inicio	Importe Mínimo de Beca	Titulación - Área Académica Preferente	Enlace Inscripción
9260	dic-23	feb-24	750,00 €	MÁSTER EN QUÍMICA ORGÁNICA o afines	Enlace Inscripción
9262	dic-23	feb-24	800,00 €	GRADO EN INGENIERÍA EN DISEÑO INDUSTRIAL Y DESARROLLO DE PRODUCTOS o afines	Enlace Inscripción
9263	dic-23	feb-24	800,00 €	GRADO EN INGENIERÍA EN ORGANIZACIÓN INDUSTRIAL o afines	Enlace Inscripción
9265	dic-23	feb-24	750,00 €	GRADO EN QUÍMICA o afines	Enlace Inscripción
9270	dic-23	feb-24	750,00 €	GRADO EN BIOTECNOLOGÍA o afines	Enlace Inscripción
9272	dic-23	feb-24	750,00 €	GRADO EN VETERINARIA o afines	Enlace Inscripción
9271	dic-23	feb-24	800,00 €	GRADO EN RELACIONES LABORALES Y RECURSOS HUMANOS o afines	Enlace Inscripción

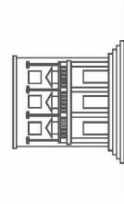

Código Seguro De Verificación	yvYLfoKthbC9vCKocO3K3w==	Estado	Fecha y hora
Firmado Por	José Carlos Alonso Marcos - Director Fundación General de la Universidad de León y de la Empresa	Firmado	18/05/2023 12:31:50
Observaciones		Página	50/228
Uri De Verificación	https://portafirmas.unileon.es/verifirma/code/yvYLfoKthbC9vCKocO3K3w==		
Normativa	Este informe tiene carácter de copia electrónica auténtica con validez y eficacia administrativa de ORIGINAL (art. 27 Ley 39/2015).		



Referencia Oferta	Fecha de Convocatoria	Fecha Prevista de Inicio	Importe Mínimo de Beca	Titulación - Área Académica Preferente	Enlace Inscripción
9277	dic-23	feb-24	750,00 €	GRADO EN INGENIERÍA ELÉCTRICA o afines	Enlace Inscripción
9276	dic-23	feb-24	800,00 €	GRADO EN INGENIERÍA QUÍMICA o afines	Enlace Inscripción
9275	dic-23	feb-24	800,00 €	GRADO EN INGENIERÍA ELECTRÓNICA INDUSTRIAL Y AUTOMÁTICA o afines	Enlace Inscripción
9273	dic-23	feb-24	800,00 €	GRADO EN ARQUITECTURA TÉCNICA o afines	Enlace Inscripción
9274	dic-23	feb-24	800,00 €	MÁSTER UNIVERSITARIO EN ARQUITECTURA o afines	Enlace Inscripción
9278	dic-23	feb-24	750,00 €	GRADO EN PERIODISMO o afines	Enlace Inscripción
9280	dic-23	feb-24	800,00 €	GRADO EN INGENIERÍA QUÍMICA o afines	Enlace Inscripción

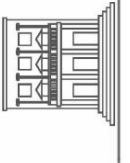

Código Seguro De Verificación	yvYLfoKthbC9vCKocO3K3w==	Estado	Fecha y hora
Firmado Por	José Carlos Alonso Marcos - Director Fundación General de la Universidad de León y de la Empresa	Firmado	18/05/2023 12:31:50
Observaciones		Página	51/228
Uri De Verificación	https://portafirmas.unileon.es/verifirma/code/yvYLfoKthbC9vCKocO3K3w==		
Normativa	Este informe tiene carácter de copia electrónica auténtica con validez y eficacia administrativa de ORIGINAL (art. 27 Ley 39/2015).		



Referencia Oferta	Fecha de Convocatoria	Fecha Prevista de Inicio	Importe Mínimo de Beca	Titulación - Área Académica Preferente	Enlace Inscripción
9281	dic-23	feb-24	800,00 €	GRADUADO EN INGENIERÍA DE TECNOLOGÍAS INDUSTRIALES o afines	Enlace Inscripción
9282	dic-23	feb-24	800,00 €	GRADO EN MATEMÁTICAS o afines	Enlace Inscripción
9279	dic-23	feb-24	800,00 €	GRADO EN INGENIERÍA EN DISEÑO INDUSTRIAL Y DESARROLLO DE PRODUCTO o afines	Enlace Inscripción
9283	dic-23	feb-24	750,00 €	GRADO EN CIENCIAS AMBIENTALES o afines	Enlace Inscripción
9284	dic-23	feb-24	750,00 €	GRADO EN DERECHO o afines	Enlace Inscripción
9285	dic-23	feb-24	750,00 €	GRADO EN COMERCIO INTERNACIONAL o afines	Enlace Inscripción
9288	dic-23	feb-24	750,00 €	GRADO EN INGENIERÍA AGROALIMENTARIA o afines	Enlace Inscripción



Código Seguro De Verificación	yvYLfoKthbC9vCKocO3K3w==	Estado	Fecha y hora
Firmado Por	José Carlos Alonso Marcos - Director Fundación General de la Universidad de León y de la Empresa	Firmado	18/05/2023 12:31:50
Observaciones		Página	52/228
Uri De Verificación	https://portafirmas.unileon.es/verifirma/code/yvYLfoKthbC9vCKocO3K3w==		
Normativa	Este informe tiene carácter de copia electrónica auténtica con validez y eficacia administrativa de ORIGINAL (art. 27 Ley 39/2015).		



Referencia Oferta	Fecha de Convocatoria	Fecha Prevista de Inicio	Importe Mínimo de Beca	Titulación - Área Académica Preferente	Enlace Inscripción
9293	dic-23	feb-24	750,00 €	GRADO EN RELACIONES LABORALES Y RECURSOS HUMANOS o afines	Enlace Inscripción
9292	dic-23	feb-24	750,00 €	GRADO EN CIENCIA Y TECNOLOGÍA DE LOS ALIMENTOS o afines	Enlace Inscripción
9289	ene-24	mar-24	750,00 €	GRADO EN BIOLOGÍA o afines	Enlace Inscripción
9287	ene-24	mar-24	750,00 €	MÁSTER UNIVERSITARIO EN SEGURIDAD Y BIOTECNOLOGÍA ALIMENTARIAS o afines	Enlace Inscripción
9286	ene-24	mar-24	750,00 €	GRADO EN ADMINISTRACIÓN Y DIRECCIÓN DE EMPRESAS o afines	Enlace Inscripción
9290	ene-24	mar-24	750,00 €	MÁSTER UNIVERSITARIO EN PRODUCCIÓN EN INDUSTRIAS FARMACÉUTICAS o afines	Enlace Inscripción
9291	ene-24	mar-24	800,00 €	GRADO EN INGENIERÍA MECÁNICA o afines	Enlace Inscripción
9294	ene-24	mar-24	750,00 €	GRADO EN INGENIERÍA MECÁNICA o afines	Enlace Inscripción



Código Seguro De Verificación	yvYLfoKthbC9vCKocO3K3w==	Estado	Fecha y hora
Firmado Por	José Carlos Alonso Marcos - Director Fundación General de la Universidad de León y de la Empresa	Firmado	18/05/2023 12:31:50
Observaciones		Página	53/228
Uri De Verificación	https://portafirmas.unileon.es/verifirma/code/yvYLfoKthbC9vCKocO3K3w==		
Normativa	Este informe tiene carácter de copia electrónica auténtica con validez y eficacia administrativa de ORIGINAL (art. 27 Ley 39/2015).		



Referencia Oferta	Fecha de Convocatoria	Fecha Prevista de Inicio	Importe Mínimo de Beca	Titulación - Área Académica Preferente	Enlace Inscripción
9298	ene-24	mar-24	750,00 €	GRADO EN EDUCACIÓN PRIMARIA o afines	Enlace Inscripción
9299	ene-24	mar-24	750,00 €	TÉCNICO EN ATENCIÓN A PERSONAS EN SITUACIÓN DE DEPENDENCIA o afines	Enlace Inscripción
9296	ene-24	mar-24	750,00 €	GRADO EN ADMINISTRACIÓN Y DIRECCIÓN DE EMPRESAS o afines	Enlace Inscripción
9295	ene-24	mar-24	750,00 €	GRADO EN FINANZAS o afines	Enlace Inscripción
9297	ene-24	mar-24	750,00 €	GRADO EN VETERINARIA o afines	Enlace Inscripción
9300	ene-24	mar-24	750,00 €	GRADO EN EDUCACIÓN SOCIAL o afines	Enlace Inscripción
9306	ene-24	mar-24	750,00 €	MÁSTER UNIVERSITARIO EN GESTIÓN DE PERSONAL Y PRÁCTICA LABORAL o afines	Enlace Inscripción
9309	ene-24	mar-24	750,00 €	GRADO EN COMERCIO INTERNACIONAL o afines	Enlace Inscripción
9307	ene-24	mar-24	760,00 €	GRADO EN ECONOMÍA o afines	Enlace Inscripción

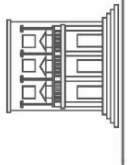

Código Seguro De Verificación	yvYLfoKthbC9vCKocO3K3w==	Estado	Fecha y hora
Firmado Por	José Carlos Alonso Marcos - Director Fundación General de la Universidad de León y de la Empresa	Firmado	18/05/2023 12:31:50
Observaciones		Página	54/228
Uri De Verificación	https://portafirmas.unileon.es/verifirma/code/yvYLfoKthbC9vCKocO3K3w==		
Normativa	Este informe tiene carácter de copia electrónica auténtica con validez y eficacia administrativa de ORIGINAL (art. 27 Ley 39/2015).		



Referencia Oferta	Fecha de Convocatoria	Fecha Prevista de Inicio	Importe Mínimo de Beca	Titulación - Área Académica Preferente	Enlace Inscripción
9305	ene-24	mar-24	800,00 €	GRADO EN INGENIERÍA QUÍMICA o afines	Enlace Inscripción
9304	ene-24	mar-24	750,00 €	GRADO EN ARQUITECTURA o afines	Enlace Inscripción
9303	ene-24	mar-24	950,00 €	TECNICO SUPERIOR EN ADMINISTRACIÓN DE SISTEMAS INFORMÁTICOS EN RED o afines	Enlace Inscripción
9302	ene-24	mar-24	950,00 €	TECNICO SUPERIOR EN ADMINISTRACIÓN DE SISTEMAS INFORMÁTICOS EN RED o afines	Enlace Inscripción
9301	ene-24	mar-24	750,00 €	GRADO DE CIENCIAS DE LA ACTIVIDAD FÍSICA Y DEL DEPORTE o afines	Enlace Inscripción
9308	ene-24	mar-24	750,00 €	GRADO EN FUNDAMENTOS DE LA ARQUITECTURA o afines	Enlace Inscripción
9310	ene-24	mar-24	800,00 €	GRADO EN INGENIERÍA DE ORGANIZACIÓN INDUSTRIAL o afines	Enlace Inscripción
9311	ene-24	mar-24	800,00 €	GRADO EN INGENIERÍA ELECTRÓNICA INDUSTRIAL Y AUTOMÁTICA o afines	Enlace Inscripción

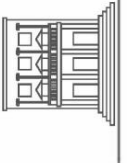

Código Seguro De Verificación	yvYLfoKthbC9vCKocO3K3w==	Estado	Fecha y hora
Firmado Por	José Carlos Alonso Marcos - Director Fundación General de la Universidad de León y de la Empresa	Firmado	18/05/2023 12:31:50
Observaciones		Página	55/228
Uri De Verificación	https://portafirmas.unileon.es/verifirma/code/yvYLfoKthbC9vCKocO3K3w==		
Normativa	Este informe tiene carácter de copia electrónica auténtica con validez y eficacia administrativa de ORIGINAL (art. 27 Ley 39/2015).		



Referencia Oferta	Fecha de Convocatoria	Fecha Prevista de Inicio	Importe Mínimo de Beca	Titulación - Área Académica Preferente	Enlace Inscripción
9314	ene-24	mar-24	750,00 €	GRADUADA EN COMERCIO Y MARKETING o afines	Enlace Inscripción
9317	ene-24	mar-24	750,00 €	GRADO EN ECONOMÍA o afines	Enlace Inscripción
9320	ene-24	mar-24	750,00 €	GRADO EN CIENCIAS AMBIENTALES o afines	Enlace Inscripción
9319	ene-24	mar-24	750,00 €	GRADO EN EDUCACIÓN SOCIAL o afines	Enlace Inscripción
9318	ene-24	mar-24	750,00 €	GRADO EN QUÍMICA o afines	Enlace Inscripción
9316	ene-24	mar-24	750,00 €	GRADO EN RELACIONES LABORALES Y RECURSOS HUMANOS o afines	Enlace Inscripción
9315	ene-24	mar-24	750,00 €	TÉCNICO SUPERIOR EN ADMINISTRACIÓN Y FINANZAS o afines	Enlace Inscripción
9312	ene-24	mar-24	750,00 €	GRADO EN ECONOMÍA o afines	Enlace Inscripción

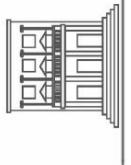

Código Seguro De Verificación	yvYLfoKthbC9vCKocO3K3w==	Estado	Fecha y hora
Firmado Por	José Carlos Alonso Marcos - Director Fundación General de la Universidad de León y de la Empresa	Firmado	18/05/2023 12:31:50
Observaciones		Página	56/228
Uri De Verificación	https://portafirmas.unileon.es/verifirma/code/yvYLfoKthbC9vCKocO3K3w==		
Normativa	Este informe tiene carácter de copia electrónica auténtica con validez y eficacia administrativa de ORIGINAL (art. 27 Ley 39/2015).		



Referencia Oferta	Fecha de Convocatoria	Fecha Prevista de Inicio	Importe Mínimo de Beca	Titulación - Área Académica Preferente	Enlace Inscripción
9313	ene-24	mar-24	1.000,00 €	GRADO EN INGENIERÍA AGROALIMENTARIA o afines	Enlace Inscripción
9321	ene-24	mar-24	900,00 €	TECNICO MEDIO DE SISTEMAS MICROINFORMATICOS Y REDES o afines	Enlace Inscripción
9322	ene-24	mar-24	750,00 €	GRADO EN BIOTECNOLOGÍA o afines	Enlace Inscripción
9325	ene-24	mar-24	1.300,00 €	GRADUADO EN INGENIERIA AGRARIA o afines	Enlace Inscripción
9323	ene-24	mar-24	800,00 €	GRADO EN COMERCIO o afines	Enlace Inscripción
9324	ene-24	mar-24	800,00 €	GRADO EN INGENIERÍA MECÁNICA o afines	Enlace Inscripción
9326	ene-24	mar-24	800,00 €	GRADO EN COMERCIO o afines	Enlace Inscripción
9329	ene-24	mar-24	750,00 €	GRADO EN COMERCIO INTERNACIONAL o afines	Enlace Inscripción
9332	ene-24	mar-24	750,00 €	GRADO EN BIOTECNOLOGÍA o afines	Enlace Inscripción



Código Seguro De Verificación	yvYLfoKthbC9vCKocO3K3w==	Estado	Fecha y hora
Firmado Por	José Carlos Alonso Marcos - Director Fundación General de la Universidad de León y de la Empresa	Firmado	18/05/2023 12:31:50
Observaciones		Página	57/228
Uri De Verificación	https://portafirmas.unileon.es/verifirma/code/yvYLfoKthbC9vCKocO3K3w==		
Normativa	Este informe tiene carácter de copia electrónica auténtica con validez y eficacia administrativa de ORIGINAL (art. 27 Ley 39/2015).		



Referencia Oferta	Fecha de Convocatoria	Fecha Prevista de Inicio	Importe Mínimo de Beca	Titulación - Área Académica Preferente	Enlace Inscripción
9335	ene-24	mar-24	750,00 €	GRADO EN ADMINISTRACIÓN Y DIRECCIÓN DE EMPRESAS o afines	Enlace Inscripción
9333	ene-24	mar-24	750,00 €	GRADO EN BIOTECNOLOGÍA o afines	Enlace Inscripción
9330	ene-24	mar-24	750,00 €	TECNICO SUPERIOR EN ADMINISTRACIÓN DE SISTEMAS INFORMÁTICOS EN RED o afines	Enlace Inscripción
9331	ene-24	mar-24	750,00 €	TÉCNICO SUPERIOR EN ADMINISTRACIÓN Y FINANZAS o afines	Enlace Inscripción
9334	ene-24	mar-24	750,00 €	GRADUADO EN CIENCIA POLÍTICA Y ADMINISTRACIÓN PÚBLICA o afines	Enlace Inscripción
9328	ene-24	mar-24	750,00 €	GRADO EN ADMINISTRACIÓN Y DIRECCIÓN DE EMPRESAS o afines	Enlace Inscripción
9327	ene-24	mar-24	900,00 €	GRADO EN MARKETING E INVESTIGACIÓN DE MERCADOS o afines	Enlace Inscripción
9336	ene-24	mar-24	800,00 €	GRADO EN ADMINISTRACIÓN Y DIRECCIÓN DE EMPRESAS o afines	Enlace Inscripción

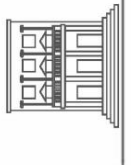

Código Seguro De Verificación	yvYLfoKthbC9vCKocO3K3w==	Estado	Fecha y hora
Firmado Por	José Carlos Alonso Marcos - Director Fundación General de la Universidad de León y de la Empresa	Firmado	18/05/2023 12:31:50
Observaciones		Página	58/228
Uri De Verificación	https://portafirmas.unileon.es/verifirma/code/yvYLfoKthbC9vCKocO3K3w==		
Normativa	Este informe tiene carácter de copia electrónica auténtica con validez y eficacia administrativa de ORIGINAL (art. 27 Ley 39/2015).		



Referencia Oferta	Fecha de Convocatoria	Fecha Prevista de Inicio	Importe Mínimo de Beca	Titulación - Área Académica Preferente	Enlace Inscripción
9337	ene-24	mar-24	750,00 €	MÁSTER EN FARMACIA INDUSTRIAL Y REGISTRO DE MEDICAMENTOS o afines	Enlace Inscripción
9338	ene-24	mar-24	750,00 €	GRADO EN MARKETING E INVESTIGACIÓN DE MERCADOS o afines	Enlace Inscripción
9339	ene-24	mar-24	750,00 €	GRADO EN BIOLOGÍA o afines	Enlace Inscripción
9355	ene-24	mar-24	750,00 €	GRADO EN RELACIONES LABORALES Y RECURSOS HUMANOS o afines	Enlace Inscripción
9340	ene-24	mar-24	750,00 €	TÉCNICO SUPERIOR EN EDUCACIÓN INFANTIL o afines	Enlace Inscripción
9352	ene-24	mar-24	775,00 €	TÉCNICO SUPERIOR EN ADMINISTRACIÓN Y FINANZAS o afines	Enlace Inscripción
9341	ene-24	mar-24	750,00 €	GRADO EN INGENIERÍA MECÁNICA o afines	Enlace Inscripción



Código Seguro De Verificación	yvYLfoKthbC9vCKocO3K3w==	Estado	Fecha y hora
Firmado Por	José Carlos Alonso Marcos - Director Fundación General de la Universidad de León y de la Empresa	Firmado	18/05/2023 12:31:50
Observaciones		Página	59/228
Uri De Verificación	https://portafirmas.unileon.es/verifirma/code/yvYLfoKthbC9vCKocO3K3w==		
Normativa	Este informe tiene carácter de copia electrónica auténtica con validez y eficacia administrativa de ORIGINAL (art. 27 Ley 39/2015).		



Referencia Oferta	Fecha de Convocatoria	Fecha Prevista de Inicio	Importe Mínimo de Beca	Titulación - Área Académica Preferente	Enlace Inscripción
9343	ene-24	mar-24	750,00 €	GRADO EN INGENIERÍA ELECTRÓNICA INDUSTRIAL Y AUTOMÁTICA o afines	Enlace Inscripción
9344	ene-24	mar-24	800,00 €	GRADO EN INGENIERÍA MECÁNICA o afines	Enlace Inscripción
9345	ene-24	mar-24	800,00 €	GRADO EN INGENIERÍA QUÍMICA o afines	Enlace Inscripción
9342	ene-24	mar-24	750,00 €	TÉCNICA SUPERIOR EN LABORATORIO DE ANÁLISIS Y DE CONTROL DE CALIDAD o afines	Enlace Inscripción
9357	ene-24	mar-24	800,00 €	GRADO EN INGENIERÍA MECÁNICA o afines	Enlace Inscripción
9356	ene-24	mar-24	800,00 €	GRADO EN INGENIERÍA ELECTRÓNICA INDUSTRIAL Y AUTOMÁTICA o afines	Enlace Inscripción

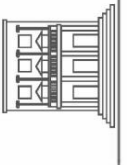

Código Seguro De Verificación	yvYLfoKthbC9vCKocO3K3w==	Estado	Fecha y hora
Firmado Por	José Carlos Alonso Marcos - Director Fundación General de la Universidad de León y de la Empresa	Firmado	18/05/2023 12:31:50
Observaciones		Página	60/228
Uri De Verificación	https://portafirmas.unileon.es/verifirma/code/yvYLfoKthbC9vCKocO3K3w==		
Normativa	Este informe tiene carácter de copia electrónica auténtica con validez y eficacia administrativa de ORIGINAL (art. 27 Ley 39/2015).		



Referencia Oferta	Fecha de Convocatoria	Fecha Prevista de Inicio	Importe Mínimo de Beca	Titulación - Área Académica Preferente	Enlace Inscripción
9358	ene-24	mar-24	800,00 €	GRADO EN ADMINISTRACIÓN Y DIRECCIÓN DE EMPRESAS o afines	Enlace Inscripción
9363	ene-24	mar-24	750,00 €	TÉCNICO SUPERIOR EN ADMINISTRACIÓN Y FINANZAS o afines	Enlace Inscripción
9362	ene-24	mar-24	750,00 €	TECNICO SUPERIOR DE ADMINISTRACION Y FINANZAS o afines	Enlace Inscripción
9346	ene-24	mar-24	800,00 €	GRADO EN INGENIERÍA ELÉCTRICA o afines	Enlace Inscripción
9348	ene-24	mar-24	750,00 €	GRADO EN INGENIERÍA QUÍMICA o afines	Enlace Inscripción
9353	ene-24	mar-24	750,00 €	GRADO EN CIENCIAS AMBIENTALES o afines	Enlace Inscripción
9354	ene-24	mar-24	750,00 €	TÉCNICO SUPERIOR DE COMERCIO INTERNACIONAL o afines	Enlace Inscripción
9359	ene-24	mar-24	750,00 €	GRADO EN RELACIONES LABORALES Y RECURSOS HUMANOS o afines	Enlace Inscripción

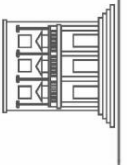

Código Seguro De Verificación	yvYLfoKthbC9vCKocO3K3w==	Estado	Fecha y hora
Firmado Por	José Carlos Alonso Marcos - Director Fundación General de la Universidad de León y de la Empresa	Firmado	18/05/2023 12:31:50
Observaciones		Página	61/228
Uri De Verificación	https://portafirmas.unileon.es/verifirma/code/yvYLfoKthbC9vCKocO3K3w==		
Normativa	Este informe tiene carácter de copia electrónica auténtica con validez y eficacia administrativa de ORIGINAL (art. 27 Ley 39/2015).		



Referencia Oferta	Fecha de Convocatoria	Fecha Prevista de Inicio	Importe Mínimo de Beca	Titulación - Área Académica Preferente	Enlace Inscripción
9361	ene-24	mar-24	750,00 €	GRADO EN HISTORIA DEL ARTE o afines	Enlace Inscripción
9347	ene-24	mar-24	750,00 €	TÉCNICO SUPERIOR DE AUTOMATIZACIÓN Y ROBÓTICA INDUSTRIAL o afines	Enlace Inscripción
9349	ene-24	mar-24	750,00 €	GRADO EN VETERINARIA o afines	Enlace Inscripción
9364	ene-24	mar-24	1.000,00 €	GRADO EN INGENIERÍA ELECTRÓNICA INDUSTRIAL Y AUTOMÁTICA o afines	Enlace Inscripción
9350	ene-24	mar-24	750,00 €	GRADO EN RELACIONES LABORALES Y RECURSOS HUMANOS o afines	Enlace Inscripción
9365	ene-24	mar-24	800,00 €	GRADO EN INGENIERÍA EN ORGANIZACIÓN INDUSTRIAL o afines	Enlace Inscripción
9366	ene-24	mar-24	800,00 €	GRADO EN INGENIERÍA DE ORGANIZACIÓN INDUSTRIAL o afines	Enlace Inscripción
9367	ene-24	mar-24	750,00 €	GRADO EN BIOLOGÍA o afines	Enlace Inscripción
9368	ene-24	mar-24	750,00 €	GRADO EN COMUNICACIÓN AUDIOVISUAL o afines	Enlace Inscripción

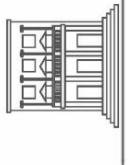

Código Seguro De Verificación	yvYLfoKthbC9vCKocO3K3w==	Estado	Fecha y hora
Firmado Por	José Carlos Alonso Marcos - Director Fundación General de la Universidad de León y de la Empresa	Firmado	18/05/2023 12:31:50
Observaciones		Página	62/228
Uri De Verificación	https://portafirmas.unileon.es/verifirma/code/yvYLfoKthbC9vCKocO3K3w==		
Normativa	Este informe tiene carácter de copia electrónica auténtica con validez y eficacia administrativa de ORIGINAL (art. 27 Ley 39/2015).		



Referencia Oferta	Fecha de Convocatoria	Fecha Prevista de Inicio	Importe Mínimo de Beca	Titulación - Área Académica Preferente	Enlace Inscripción
9369	ene-24	mar-24	750,00 €	GRADO EN INGENIERÍA ELECTRÓNICA INDUSTRIAL Y AUTOMÁTICA o afines	Enlace Inscripción
9376	ene-24	mar-24	750,00 €	TÉCNICO EN GESTIÓN ADMINISTRATIVA o afines	Enlace Inscripción
9377	ene-24	mar-24	750,00 €	TÉCNICO MEDIO EN OPERACIONES DE LABORATORIO o afines	Enlace Inscripción
9370	ene-24	mar-24	750,00 €	TÉCNICO SUPERIOR EN ADMINISTRACIÓN Y FINANZAS o afines	Enlace Inscripción
9378	ene-24	mar-24	750,00 €	TÉCNICO EN GESTIÓN ADMINISTRATIVA o afines	Enlace Inscripción
9372	ene-24	mar-24	750,00 €	GRADO EN EDUCACIÓN SOCIAL o afines	Enlace Inscripción
9373	ene-24	mar-24	750,00 €	GRADO EN INGENIERÍA MECÁNICA o afines	Enlace Inscripción
9374	ene-24	mar-24	750,00 €	GRADO EN INGENIERÍA ELECTRÓNICA INDUSTRIAL Y AUTOMÁTICA o afines	Enlace Inscripción
9375	ene-24	mar-24	750,00 €	MÁSTER UNIVERSITARIO EN INGENIERÍA INDUSTRIAL o afines	Enlace Inscripción

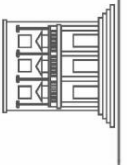

Código Seguro De Verificación	yvYLfoKthbC9vCKocO3K3w==	Estado	Fecha y hora
Firmado Por	José Carlos Alonso Marcos - Director Fundación General de la Universidad de León y de la Empresa	Firmado	18/05/2023 12:31:50
Observaciones		Página	63/228
Uri De Verificación	https://portafirmas.unileon.es/verifirma/code/yvYLfoKthbC9vCKocO3K3w==		
Normativa	Este informe tiene carácter de copia electrónica auténtica con validez y eficacia administrativa de ORIGINAL (art. 27 Ley 39/2015).		



Referencia Oferta	Fecha de Convocatoria	Fecha Prevista de Inicio	Importe Mínimo de Beca	Titulación - Área Académica Preferente	Enlace Inscripción
9379	ene-24	mar-24	800,00 €	GRADO EN INGENIERÍA MECÁNICA o afines	Enlace Inscripción
9380	ene-24	mar-24	900,00 €	GRADO EN MARKETING E INVESTIGACIÓN DE MERCADOS o afines	Enlace Inscripción
9382	ene-24	mar-24	750,00 €	GRADO EN BIOTECNOLOGÍA o afines	Enlace Inscripción
9385	ene-24	mar-24	750,00 €	GRADO EN QUÍMICA o afines	Enlace Inscripción
9383	ene-24	mar-24	750,00 €	TECNICO SUPERIOR EN ADMINISTRACIÓN DE SISTEMAS INFORMÁTICOS EN RED o afines	Enlace Inscripción
9381	ene-24	mar-24	750,00 €	GRADO EN MARKETING E INVESTIGACIÓN DE MERCADOS o afines	Enlace Inscripción
9386	ene-24	mar-24	750,00 €	GRADO EN ADMINISTRACIÓN Y DIRECCIÓN DE EMPRESAS o afines	Enlace Inscripción
9387	ene-24	mar-24	750,00 €	GRADO EN BIOTECNOLOGÍA o afines	Enlace Inscripción
9388	ene-24	mar-24	750,00 €	GRADO EN COMERCIO INTERNACIONAL o afines	Enlace Inscripción

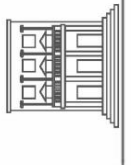

Código Seguro De Verificación	yvYLfoKthbC9vCKocO3K3w==	Estado	Fecha y hora
Firmado Por	José Carlos Alonso Marcos - Director Fundación General de la Universidad de León y de la Empresa	Firmado	18/05/2023 12:31:50
Observaciones		Página	64/228
Uri De Verificación	https://portafirmas.unileon.es/verifirma/code/yvYLfoKthbC9vCKocO3K3w==		
Normativa	Este informe tiene carácter de copia electrónica auténtica con validez y eficacia administrativa de ORIGINAL (art. 27 Ley 39/2015).		



Referencia Oferta	Fecha de Convocatoria	Fecha Prevista de Inicio	Importe Mínimo de Beca	Titulación - Área Académica Preferente	Enlace Inscripción
9351	ene-24	mar-24	800,00 €	GRADO EN INGENIERÍA MECÁNICA o afines	Enlace Inscripción
9384	ene-24	mar-24	750,00 €	TÉCNICO SUPERIOR EN ADMINISTRACIÓN Y FINANZAS o afines	Enlace Inscripción
9394	ene-24	mar-24	750,00 €	TÉCNICO SUPERIOR DE PROYECTOS DE OBRA CIVIL o afines	Enlace Inscripción
9389	ene-24	mar-24	750,00 €	GRADO EN CIENCIAS AMBIENTALES o afines	Enlace Inscripción
9390	feb-24	abr-24	850,00 €	GRADO EN INGENIERIA DE LA ENERGIA o afines	Enlace Inscripción
9391	feb-24	abr-24	750,00 €	GRADO EN CIENCIA Y TECNOLOGÍA DE LOS ALIMENTOS o afines	Enlace Inscripción
9393	feb-24	abr-24	800,00 €	GRADO EN INGENIERÍA EN ORGANIZACIÓN INDUSTRIAL o afines	Enlace Inscripción
9392	feb-24	abr-24	800,00 €	GRADO EN INGENIERÍA EN ORGANIZACIÓN INDUSTRIAL o afines	Enlace Inscripción

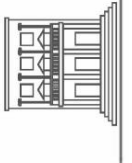

Código Seguro De Verificación	yvYLfoKthbC9vCKocO3K3w==	Estado	Fecha y hora
Firmado Por	José Carlos Alonso Marcos - Director Fundación General de la Universidad de León y de la Empresa	Firmado	18/05/2023 12:31:50
Observaciones		Página	65/228
Uri De Verificación	https://portafirmas.unileon.es/verifirma/code/yvYLfoKthbC9vCKocO3K3w==		
Normativa	Este informe tiene carácter de copia electrónica auténtica con validez y eficacia administrativa de ORIGINAL (art. 27 Ley 39/2015).		



Referencia Oferta	Fecha de Convocatoria	Fecha Prevista de Inicio	Importe Mínimo de Beca	Titulación - Área Académica Preferente	Enlace Inscripción
9396	feb-24	abr-24	800,00 €	GRADO EN INGENIERÍA MECÁNICA o afines	Enlace Inscripción
9395	feb-24	abr-24	750,00 €	GRADO EN COMERCIO INTERNACIONAL o afines	Enlace Inscripción
9398	feb-24	abr-24	750,00 €	TÉCNICO EN INSTALACIÓN Y MANTENIMIENTO ELECTROMECÁNICO o afines	Enlace Inscripción
9399	feb-24	abr-24	750,00 €	TÉCNICO EN MANTENIMIENTO ELECTROMECÁNICO o afines	Enlace Inscripción
9397	feb-24	abr-24	800,00 €	GRADUADO EN INGENIERÍA EN DISEÑO INDUSTRIAL Y DESARROLLO DEL PRODUCTO o afines	Enlace Inscripción
9400	feb-24	abr-24	750,00 €	TÉCNICO SUPERIOR EN ADMINISTRACIÓN Y FINANZAS o afines	Enlace Inscripción
9401	feb-24	abr-24	800,00 €	GRADO EN INGENIERÍA ELECTRÓNICA INDUSTRIAL Y AUTOMÁTICA o afines	Enlace Inscripción

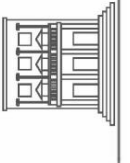

Código Seguro De Verificación	yvYLfoKthbC9vCKocO3K3w==	Estado	Fecha y hora
Firmado Por	José Carlos Alonso Marcos - Director Fundación General de la Universidad de León y de la Empresa	Firmado	18/05/2023 12:31:50
Observaciones		Página	66/228
Uri De Verificación	https://portafirmas.unileon.es/verifirma/code/yvYLfoKthbC9vCKocO3K3w==		
Normativa	Este informe tiene carácter de copia electrónica auténtica con validez y eficacia administrativa de ORIGINAL (art. 27 Ley 39/2015).		



Referencia Oferta	Fecha de Convocatoria	Fecha Prevista de Inicio	Importe Mínimo de Beca	Titulación - Área Académica Preferente	Enlace Inscripción
9402	feb-24	abr-24	800,00 €	GRADO EN INGENIERÍA MECÁNICA o afines	Enlace Inscripción
9403	feb-24	abr-24	800,00 €	GRADO EN INGENIERÍA INFORMÁTICA o afines	Enlace Inscripción
9405	feb-24	abr-24	800,00 €	GRADO EN INGENIERIA DE TECNOLOGIAS INDUSTRIALES o afines	Enlace Inscripción
9406	feb-24	abr-24	750,00 €	GRADO EN VETERINARIA o afines	Enlace Inscripción
9407	feb-24	abr-24	750,00 €	GRADO EN VETERINARIA o afines	Enlace Inscripción
9408	feb-24	abr-24	750,00 €	GRADO EN MARKETING E INVESTIGACIÓN DE MERCADOS o afines	Enlace Inscripción
9411	feb-24	abr-24	750,00 €	TÉCNICO SUPERIOR EN CONSTRUCCIONES METÁLICAS o afines	Enlace Inscripción

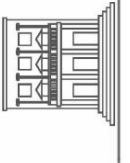

Código Seguro De Verificación	yvYLfoKthbC9vCKocO3K3w==	Estado	Fecha y hora
Firmado Por	José Carlos Alonso Marcos - Director Fundación General de la Universidad de León y de la Empresa	Firmado	18/05/2023 12:31:50
Observaciones		Página	67/228
Uri De Verificación	https://portafirmas.unileon.es/verifirma/code/yvYLfoKthbC9vCKocO3K3w==		
Normativa	Este informe tiene carácter de copia electrónica auténtica con validez y eficacia administrativa de ORIGINAL (art. 27 Ley 39/2015).		



Referencia Oferta	Fecha de Convocatoria	Fecha Prevista de Inicio	Importe Mínimo de Beca	Titulación - Área Académica Preferente	Enlace Inscripción
9404	feb-24	abr-24	800,00 €	GRADO EN INGENIERÍA ELECTRÓNICA INDUSTRIAL Y AUTOMÁTICA o afines	Enlace Inscripción
9410	feb-24	abr-24	800,00 €	GRADO EN ENERGÍAS ESPECÍFICAS DE TELECOMUNICACIÓN o afines	Enlace Inscripción
9414	feb-24	abr-24	750,00 €	TÉCNICO SUPERIOR EN ADMINISTRACIÓN Y FINANZAS o afines	Enlace Inscripción
9409	feb-24	abr-24	750,00 €	TÉCNICO SUPERIOR EN ADMINISTRACIÓN Y FINANZAS o afines	Enlace Inscripción
9412	feb-24	abr-24	800,00 €	GRADO EN RELACIONES LABORALES Y RECURSOS HUMANOS o afines	Enlace Inscripción
9413	feb-24	abr-24	800,00 €	GRADO EN INGENIERÍA EN ORGANIZACIÓN INDUSTRIAL o afines	Enlace Inscripción
9415	feb-24	abr-24	750,00 €	TÉCNICO SUPERIOR EN ADMINISTRACIÓN Y FINANZAS o afines	Enlace Inscripción

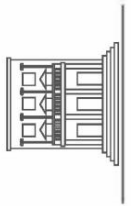

Código Seguro De Verificación	yvYLfoKthbC9vCKocO3K3w==	Estado	Fecha y hora
Firmado Por	José Carlos Alonso Marcos - Director Fundación General de la Universidad de León y de la Empresa	Firmado	18/05/2023 12:31:50
Observaciones		Página	68/228
Uri De Verificación	https://portafirmas.unileon.es/verifirma/code/yvYLfoKthbC9vCKocO3K3w==		
Normativa	Este informe tiene carácter de copia electrónica auténtica con validez y eficacia administrativa de ORIGINAL (art. 27 Ley 39/2015).		



Referencia Oferta	Fecha de Convocatoria	Fecha Prevista de Inicio	Importe Mínimo de Beca	Titulación - Área Académica Preferente	Enlace Inscripción
9416	feb-24	abr-24	800,00 €	GRADO EN INGENIERÍA MECÁNICA o afines	Enlace Inscripción
9417	feb-24	abr-24	750,00 €	GRADO EN INGENIERÍA MECÁNICA o afines	Enlace Inscripción
9418	feb-24	abr-24	750,00 €	GRADO EN ADMINISTRACIÓN Y DIRECCIÓN DE EMPRESAS o afines	Enlace Inscripción
9419	feb-24	abr-24	750,00 €	GRADO EN FINANZAS o afines	Enlace Inscripción
9420	feb-24	abr-24	750,00 €	TÉCNICO SUPERIOR DE LABORATORIO ANÁLISIS Y CONTROL DE CALIDAD o afines	Enlace Inscripción
9421	feb-24	abr-24	800,00 €	GRADO EN INGENIERÍA DE ORGANIZACIÓN INDUSTRIAL o afines	Enlace Inscripción
9425	feb-24	abr-24	1.000,00 €	GRADO EN FUNDAMENTOS DE LA ARQUITECTURA o afines	Enlace Inscripción
9422	feb-24	abr-24	800,00 €	GRADO EN INGENIERÍA ELECTRÓNICA INDUSTRIAL Y AUTOMÁTICA o afines	Enlace Inscripción

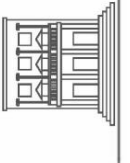

Código Seguro De Verificación	yvYLfoKthbC9vCKocO3K3w==	Estado	Fecha y hora
Firmado Por	José Carlos Alonso Marcos - Director Fundación General de la Universidad de León y de la Empresa	Firmado	18/05/2023 12:31:50
Observaciones		Página	69/228
Uri De Verificación	https://portafirmas.unileon.es/verifirma/code/yvYLfoKthbC9vCKocO3K3w==		
Normativa	Este informe tiene carácter de copia electrónica auténtica con validez y eficacia administrativa de ORIGINAL (art. 27 Ley 39/2015).		



Referencia Oferta	Fecha de Convocatoria	Fecha Prevista de Inicio	Importe Mínimo de Beca	Titulación - Área Académica Preferente	Enlace Inscripción
9423	feb-24	abr-24	800,00 €	GRADO EN COMERCIO INTERNACIONAL o afines	Enlace Inscripción
9426	feb-24	abr-24	800,00 €	GRADO EN INGENIERÍA INDUSTRIAL Y DESARROLLO DE PRODUCTO o afines	Enlace Inscripción
9429	feb-24	abr-24	750,00 €	TÉCNICO SUPERIOR DE ADMINISTRACIÓN DE SISTEMAS INFORMÁTICOS EN RED o afines	Enlace Inscripción
9427	feb-24	abr-24	800,00 €	GRADO EN RELACIONES LABORALES Y RECURSOS HUMANOS o afines	Enlace Inscripción
9424	feb-24	abr-24	950,00 €	GRADO EN DERECHO o afines	Enlace Inscripción
9428	feb-24	abr-24	750,00 €	TÉCNICO SUPERIOR ADMINISTRACIÓN DE SISTEMAS INFORMÁTICOS EN RED o afines	Enlace Inscripción



Código Seguro De Verificación	yvYLfoKthbC9vCKocO3K3w==	Estado	Fecha y hora
Firmado Por	José Carlos Alonso Marcos - Director Fundación General de la Universidad de León y de la Empresa	Firmado	18/05/2023 12:31:50
Observaciones		Página	70/228
Uri De Verificación	https://portafirmas.unileon.es/verifirma/code/yvYLfoKthbC9vCKocO3K3w==		
Normativa	Este informe tiene carácter de copia electrónica auténtica con validez y eficacia administrativa de ORIGINAL (art. 27 Ley 39/2015).		



Referencia Oferta	Fecha de Convocatoria	Fecha Prevista de Inicio	Importe Mínimo de Beca	Titulación - Área Académica Preferente	Enlace Inscripción
9430	feb-24	abr-24	800,00 €	GRADO EN INGENIERÍA EN ORGANIZACIÓN INDUSTRIAL o afines	Enlace Inscripción
9431	mar-24	may-24	750,00 €	GRADO EN COMERCIO o afines	Enlace Inscripción
9432	mar-24	may-24	750,00 €	GRADO EN BIOTECNOLOGÍA o afines	Enlace Inscripción
9433	mar-24	may-24	850,00 €	GRADO EN INGENIERIA DE LA ENERGIA o afines	Enlace Inscripción
9434	mar-24	may-24	830,00 €	GRADO EN VETERINARIA o afines	Enlace Inscripción
9439	mar-24	may-24	750,00 €	GRADO EN CIENCIAS AMBIENTALES o afines	Enlace Inscripción
9437	mar-24	may-24	750,00 €	GRADO EN CIENCIA Y TECNOLOGÍA DE LOS ALIMENTOS o afines	Enlace Inscripción

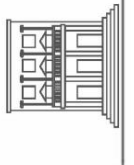

Código Seguro De Verificación	yvYLfoKthbC9vCKocO3K3w==	Estado	Fecha y hora
Firmado Por	José Carlos Alonso Marcos - Director Fundación General de la Universidad de León y de la Empresa	Firmado	18/05/2023 12:31:50
Observaciones		Página	71/228
Uri De Verificación	https://portafirmas.unileon.es/verifirma/code/yvYLfoKthbC9vCKocO3K3w==		
Normativa	Este informe tiene carácter de copia electrónica auténtica con validez y eficacia administrativa de ORIGINAL (art. 27 Ley 39/2015).		



Referencia Oferta	Fecha de Convocatoria	Fecha Prevista de Inicio	Importe Mínimo de Beca	Titulación - Área Académica Preferente	Enlace Inscripción
9440	mar-24	may-24	800,00 €	TÉCNICO SUPERIOR DE DISEÑO Y EDICIÓN DE PUBLICACIONES IMPRESAS Y MULTIMEDIA o afines	Enlace Inscripción
9435	mar-24	may-24	750,00 €	TÉCNICO SUPERIOR DE DISEÑO Y EDICIÓN DE PUBLICACIONES IMPRESAS Y MULTIMEDIA o afines	Enlace Inscripción
9438	mar-24	may-24	750,00 €	GRADO EN INGENIERÍA ELECTRÓNICA INDUSTRIAL Y AUTOMÁTICA o afines	Enlace Inscripción
9441	mar-24	may-24	750,00 €	GRADO EN DISEÑO GRÁFICO o afines	Enlace Inscripción
9442	mar-24	may-24	750,00 €	TÉCNICO SUPERIOR EN ADMINISTRACIÓN Y FINANZAS o afines	Enlace Inscripción
9443	mar-24	may-24	800,00 €	GRADO EN INGENIERÍA ELECTRÓNICA INDUSTRIAL Y AUTOMÁTICA o afines	Enlace Inscripción
9483	mar-24	may-24	750,00 €	GRADO EN ADMINISTRACIÓN Y DIRECCIÓN DE EMPRESAS o afines	Enlace Inscripción
9466	mar-24	may-24	750,00 €	TECNICO SUPERIOR EN ADMINISTRACIÓN DE SISTEMAS INFORMÁTICOS EN RED o afines	Enlace Inscripción



Código Seguro De Verificación	yvYLfoKthbC9vCKoc03K3w==	Estado	Fecha y hora
Firmado Por	José Carlos Alonso Marcos - Director Fundación General de la Universidad de León y de la Empresa	Firmado	18/05/2023 12:31:50
Observaciones		Página	72/228
Uri De Verificación	https://portafirmas.unileon.es/verifirma/code/yvYLfoKthbC9vCKoc03K3w==		
Normativa	Este informe tiene carácter de copia electrónica auténtica con validez y eficacia administrativa de ORIGINAL (art. 27 Ley 39/2015).		



Referencia Oferta	Fecha de Convocatoria	Fecha Prevista de Inicio	Importe Mínimo de Beca	Titulación - Área Académica Preferente	Enlace Inscripción
9467	mar-24	may-24	750,00 €	TÉCNICO SUPERIOR EN ADMINISTRACIÓN Y FINANZAS o afines	Enlace Inscripción
9468	mar-24	may-24	750,00 €	GRADO EN CIENCIAS AMBIENTALES o afines	Enlace Inscripción
9469	mar-24	may-24	750,00 €	GRADO EN DERECHO o afines	Enlace Inscripción
9470	mar-24	may-24	750,00 €	GRADO EN INGENIERÍA ELECTRÓNICA INDUSTRIAL Y AUTOMÁTICA o afines	Enlace Inscripción
9471	mar-24	may-24	750,00 €	GRADO EN VETERINARIA o afines	Enlace Inscripción
9472	mar-24	may-24	800,00 €	GRADO EN INGENIERIA DE TECNOLOGIAS INDUSTRIALES o afines	Enlace Inscripción
9473	mar-24	may-24	850,00 €	GRADO EN INGENIERIA AGRICOLA o afines	Enlace Inscripción
9474	mar-24	may-24	750,00 €	GRADO EN CIENCIAS AMBIENTALES o afines	Enlace Inscripción
9476	mar-24	may-24	750,00 €	GRADO EN RELACIONES LABORALES Y RECURSOS HUMANOS o afines	Enlace Inscripción
9477	mar-24	may-24	960,00 €	GRADO EN CIENCIAS AMBIENTALES o afines	Enlace Inscripción

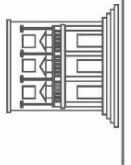

Código Seguro De Verificación	yvYLfoKthbC9vCKocO3K3w==	Estado	Fecha y hora
Firmado Por	José Carlos Alonso Marcos - Director Fundación General de la Universidad de León y de la Empresa	Firmado	18/05/2023 12:31:50
Observaciones		Página	73/228
Uri De Verificación	https://portafirmas.unileon.es/verifirma/code/yvYLfoKthbC9vCKocO3K3w==		
Normativa	Este informe tiene carácter de copia electrónica auténtica con validez y eficacia administrativa de ORIGINAL (art. 27 Ley 39/2015).		



Referencia Oferta	Fecha de Convocatoria	Fecha Prevista de Inicio	Importe Mínimo de Beca	Titulación - Área Académica Preferente	Enlace Inscripción
9448	mar-24	may-24	750,00 €	TECNICO SUPERIOR EN ADMINISTRACIÓN DE SISTEMAS INFORMÁTICOS EN RED o afines	Enlace Inscripción
9478	mar-24	may-24	750,00 €	GRADO EN RELACIONES LABORALES Y RECURSOS HUMANOS o afines	Enlace Inscripción
9480	mar-24	may-24	750,00 €	GRADO EN INGENIERÍA AGRARIA Y DEL MEDIO RURAL o afines	Enlace Inscripción
9481	mar-24	may-24	750,00 €	GRADO EN VETERINARIA o afines	Enlace Inscripción
9482	mar-24	may-24	750,00 €	GRADO EN VETERINARIA o afines	Enlace Inscripción
9465	mar-24	may-24	750,00 €	GRADO EN RELACIONES LABORALES Y RECURSOS HUMANOS o afines	Enlace Inscripción
9475	mar-24	may-24	750,00 €	GRADO EN QUÍMICA o afines	Enlace Inscripción
9446	mar-24	may-24	750,00 €	GRADO EN FINANZAS o afines	Enlace Inscripción
9464	mar-24	may-24	750,00 €	GRADO EN MARKETING E INVESTIGACIÓN DE MERCADOS o afines	Enlace Inscripción
9444	mar-24	may-24	750,00 €	GRADO EN COMERCIO Y MARKETING o afines	Enlace Inscripción
9450	mar-24	may-24	750,00 €	GRADO EN DERECHO o afines	Enlace Inscripción

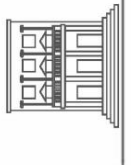

Código Seguro De Verificación	yvYLfoKthbC9vCKocO3K3w==	Estado	Fecha y hora
Firmado Por	José Carlos Alonso Marcos - Director Fundación General de la Universidad de León y de la Empresa	Firmado	18/05/2023 12:31:50
Observaciones		Página	74/228
Uri De Verificación	https://portafirmas.unileon.es/verifirma/code/yvYLfoKthbC9vCKocO3K3w==		
Normativa	Este informe tiene carácter de copia electrónica auténtica con validez y eficacia administrativa de ORIGINAL (art. 27 Ley 39/2015).		



Referencia Oferta	Fecha de Convocatoria	Fecha Prevista de Inicio	Importe Mínimo de Beca	Titulación - Área Académica Preferente	Enlace Inscripción
9445	mar-24	may-24	750,00 €	MÁSTER UNIVERSITARIO EN DIRECCIÓN DE MARKETING o afines	Enlace Inscripción
9447	mar-24	may-24	750,00 €	GRADO EN ADMINISTRACIÓN Y DIRECCIÓN DE EMPRESAS o afines	Enlace Inscripción
9449	mar-24	may-24	750,00 €	GRADO EN BIOLOGÍA o afines	Enlace Inscripción
9451	mar-24	may-24	750,00 €	TÉCNICO SUPERIOR EN ADMINISTRACIÓN Y FINANZAS o afines	Enlace Inscripción
9452	mar-24	may-24	750,00 €	GRADO EN RELACIONES LABORALES Y RECURSOS HUMANOS o afines	Enlace Inscripción
9453	mar-24	may-24	750,00 €	GRADO EN CIENCIAS AMBIENTALES o afines	Enlace Inscripción
9455	mar-24	may-24	750,00 €	GRADO EN INGENIERÍA ELÉCTRICA o afines	Enlace Inscripción
9456	mar-24	may-24	750,00 €	GRADO EN FINANZAS o afines	Enlace Inscripción
9458	mar-24	may-24	750,00 €	GRADO EN EDUCACIÓN SOCIAL o afines	Enlace Inscripción
9459	mar-24	may-24	750,00 €	GRADO EN COMERCIO INTERNACIONAL o afines	Enlace Inscripción
9463	mar-24	may-24	750,00 €	GRADO EN BIOLOGÍA o afines	Enlace Inscripción
9460	mar-24	may-24	750,00 €	GRADO EN BIOLOGÍA o afines	Enlace Inscripción
9461	mar-24	may-24	750,00 €	GRADO EN COMERCIO INTERNACIONAL o afines	Enlace Inscripción
9462	mar-24	may-24	750,00 €	GRADO EN MARKETING E INVESTIGACIÓN DE MERCADOS o afines	Enlace Inscripción



Código Seguro De Verificación	yvYLfoKthbC9vCKocO3K3w==	Estado	Fecha y hora
Firmado Por	José Carlos Alonso Marcos - Director Fundación General de la Universidad de León y de la Empresa	Firmado	18/05/2023 12:31:50
Observaciones		Página	75/228
Uri De Verificación	https://portafirmas.unileon.es/verifirma/code/yvYLfoKthbC9vCKocO3K3w==		
Normativa	Este informe tiene carácter de copia electrónica auténtica con validez y eficacia administrativa de ORIGINAL (art. 27 Ley 39/2015).		



Referencia Oferta	Fecha de Convocatoria	Fecha Prevista de Inicio	Importe Mínimo de Beca	Titulación - Área Académica Preferente	Enlace Inscripción
9454	mar-24	may-24	750,00 €	TÉCNICO SUPERIOR EN ADMINISTRACIÓN Y FINANZAS o afines	Enlace Inscripción
9484	mar-24	may-24	800,00 €	GRADO EN RELACIONES LABORALES Y RECURSOS HUMANOS o afines	Enlace Inscripción
9479	mar-24	may-24	750,00 €	GRADO EN INGENIERIA DE LA ENERGIA o afines	Enlace Inscripción
9485	mar-24	may-24	800,00 €	GRADO EN INGENIERÍA MECÁNICA o afines	Enlace Inscripción
9487	mar-24	may-24	750,00 €	GRADO EN MARKETING E INVESTIGACIÓN DE MERCADOS o afines	Enlace Inscripción
9488	mar-24	may-24	750,00 €	MÁSTER UNIVERSITARIO EN INGENIERIA MINERA Y DE RECURSOS ENERGETICOS o afines	Enlace Inscripción
9489	mar-24	may-24	750,00 €	GRADO EN INGENIERÍA QUÍMICA o afines	Enlace Inscripción
9490	mar-24	may-24	750,00 €	GRADO EN INGENIERÍA CIVIL o afines	Enlace Inscripción
9491	mar-24	may-24	750,00 €	GRADO EN PSICOLOGÍA o afines	Enlace Inscripción

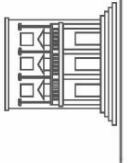

Código Seguro De Verificación	yvYLfoKthbC9vCKoc03K3w==	Estado	Fecha y hora
Firmado Por	José Carlos Alonso Marcos - Director Fundación General de la Universidad de León y de la Empresa	Firmado	18/05/2023 12:31:50
Observaciones		Página	76/228
Uri De Verificación	https://portafirmas.unileon.es/verifirma/code/yvYLfoKthbC9vCKoc03K3w==		
Normativa	Este informe tiene carácter de copia electrónica auténtica con validez y eficacia administrativa de ORIGINAL (art. 27 Ley 39/2015).		



Referencia Oferta	Fecha de Convocatoria	Fecha Prevista de Inicio	Importe Mínimo de Beca	Titulación - Área Académica Preferente	Enlace Inscripción
9492	mar-24	may-24	750,00 €	GRADO EN FINANZAS o afines	Enlace Inscripción
9493	mar-24	may-24	750,00 €	GRADO EN ADMINISTRACIÓN DE EMPRESAS o afines	Enlace Inscripción
9494	mar-24	may-24	750,00 €	GRADO EN CIENCIAS AMBIENTALES o afines	Enlace Inscripción
9486	mar-24	may-24	750,00 €	TÉCNICO SUPERIOR EN ADMINISTRACIÓN Y FINANZAS o afines	Enlace Inscripción
9498	mar-24	may-24	750,00 €	TÉCNICO SUPERIOR EN ADMINISTRACIÓN Y FINANZAS o afines	Enlace Inscripción
9496	mar-24	may-24	750,00 €	GRADO EN FINANZAS o afines	Enlace Inscripción
9495	mar-24	may-24	1.200,00 €	MASTER EN DIRECCIÓN Y GESTIÓN DE PROYECTOS o afines	Enlace Inscripción
9497	mar-24	may-24	825,00 €	GRADO EN QUÍMICA o afines	Enlace Inscripción
9499	mar-24	may-24	800,00 €	GRADO EN INGENIERÍA MECÁNICA o afines	Enlace Inscripción

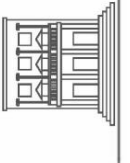

Código Seguro De Verificación	yvYLfoKthbC9vCKocO3K3w==	Estado	Fecha y hora
Firmado Por	José Carlos Alonso Marcos - Director Fundación General de la Universidad de León y de la Empresa	Firmado	18/05/2023 12:31:50
Observaciones		Página	77/228
Uri De Verificación	https://portafirmas.unileon.es/verifirma/code/yvYLfoKthbC9vCKocO3K3w==		
Normativa	Este informe tiene carácter de copia electrónica auténtica con validez y eficacia administrativa de ORIGINAL (art. 27 Ley 39/2015).		



Referencia Oferta	Fecha de Convocatoria	Fecha Prevista de Inicio	Importe Mínimo de Beca	Titulación - Área Académica Preferente	Enlace Inscripción
9514	mar-24	may-24	750,00 €	GRADO EN VETERINARIA o afines	Enlace Inscripción
9518	mar-24	may-24	800,00 €	GRADO EN INGENIERÍA MECÁNICA o afines	Enlace Inscripción
9517	mar-24	may-24	800,00 €	GRADO EN INGENIERÍA MECÁNICA o afines	Enlace Inscripción
9516	mar-24	may-24	750,00 €	TÉCNICA SUPERIOR EN EDUCACION INFANTIL o afines	Enlace Inscripción
9515	mar-24	may-24	750,00 €	GRADO EN PUBLICIDAD Y RELACIONES PÚBLICAS o afines	Enlace Inscripción
9512	mar-24	may-24	750,00 €	GRADO EN ADMINISTRACIÓN Y DIRECCIÓN DE EMPRESAS o afines	Enlace Inscripción
9511	mar-24	may-24	750,00 €	GRADO EN ADMINISTRACIÓN Y DIRECCIÓN DE EMPRESAS o afines	Enlace Inscripción
9510	mar-24	may-24	750,00 €	GRADO EN COMERCIO INTERNACIONAL o afines	Enlace Inscripción

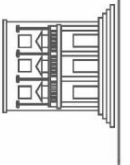

Código Seguro De Verificación	yvYLfoKthbC9vCKocO3K3w==	Estado	Fecha y hora
Firmado Por	José Carlos Alonso Marcos - Director Fundación General de la Universidad de León y de la Empresa	Firmado	18/05/2023 12:31:50
Observaciones		Página	78/228
Uri De Verificación	https://portafirmas.unileon.es/verifirma/code/yvYLfoKthbC9vCKocO3K3w==		
Normativa	Este informe tiene carácter de copia electrónica auténtica con validez y eficacia administrativa de ORIGINAL (art. 27 Ley 39/2015).		



Referencia Oferta	Fecha de Convocatoria	Fecha Prevista de Inicio	Importe Mínimo de Beca	Titulación - Área Académica Preferente	Enlace Inscripción
9508	mar-24	may-24	750,00 €	GRADO EN CIENCIA Y TECNOLOGÍA DE LOS ALIMENTOS o afines	Enlace Inscripción
9507	mar-24	may-24	750,00 €	GRADO EN INGENIERÍA MECÁNICA o afines	Enlace Inscripción
9506	mar-24	may-24	750,00 €	TÉCNICO SUPERIOR DE LABORATORIO ANÁLISIS Y CONTROL DE CALIDAD o afines	Enlace Inscripción
9505	mar-24	may-24	750,00 €	GRADO EN CIENCIA Y TECNOLOGÍA DE LOS ALIMENTOS o afines	Enlace Inscripción
9504	mar-24	may-24	750,00 €	GRADO EN ADMINISTRACIÓN Y DIRECCIÓN DE EMPRESAS o afines	Enlace Inscripción
9503	mar-24	may-24	750,00 €	GRADO EN ECONOMÍA o afines	Enlace Inscripción
9502	mar-24	may-24	750,00 €	GRADO EN BIOLOGÍA o afines	Enlace Inscripción
9509	mar-24	may-24	750,00 €	GRADO EN INGENIERÍA MECÁNICA o afines	Enlace Inscripción
9513	mar-24	may-24	750,00 €	GRADO EN PSICOLOGÍA o afines	Enlace Inscripción



Código Seguro De Verificación	yvYLfoKthbC9vCKocO3K3w==	Estado	Fecha y hora
Firmado Por	José Carlos Alonso Marcos - Director Fundación General de la Universidad de León y de la Empresa	Firmado	18/05/2023 12:31:50
Observaciones		Página	79/228
Uri De Verificación	https://portafirmas.unileon.es/verifirma/code/yvYLfoKthbC9vCKocO3K3w==		
Normativa	Este informe tiene carácter de copia electrónica auténtica con validez y eficacia administrativa de ORIGINAL (art. 27 Ley 39/2015).		



Referencia Oferta	Fecha de Convocatoria	Fecha Prevista de Inicio	Importe Mínimo de Beca	Titulación - Área Académica Preferente	Enlace Inscripción
9519	mar-24	may-24	800,00 €	GRADO EN INGENIERÍA ELECTRÓNICA INDUSTRIAL Y AUTOMÁTICA o afines	Enlace Inscripción
9520	mar-24	may-24	800,00 €	GRADO EN ADMINISTRACIÓN Y DIRECCIÓN DE EMPRESAS o afines	Enlace Inscripción
9521	mar-24	may-24	750,00 €	MÁSTER UNIVERSITARIO EN ESTUDIOS AVANZADOS EN FLORA Y FAUNA o afines	Enlace Inscripción
9522	mar-24	may-24	750,00 €	GRADO EN CIENCIA Y TECNOLOGÍA DE LOS ALIMENTOS o afines	Enlace Inscripción
9523	mar-24	may-24	800,00 €	GRADO EN INGENIERÍA ELECTRÓNICA INDUSTRIAL Y AUTOMÁTICA o afines	Enlace Inscripción
9524	mar-24	may-24	800,00 €	GRADO EN INGENIERÍA INFORMÁTICA o afines	Enlace Inscripción
9530	mar-24	may-24	750,00 €	GRADO EN PERIODISMO o afines	Enlace Inscripción
9526	abr-24	jun-24	900,00 €	GRADO EN PERIODISMO o afines	Enlace Inscripción

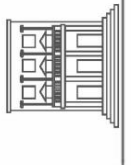

Código Seguro De Verificación	yvYLfoKthbC9vCKocO3K3w==	Estado	Fecha y hora
Firmado Por	José Carlos Alonso Marcos - Director Fundación General de la Universidad de León y de la Empresa	Firmado	18/05/2023 12:31:50
Observaciones		Página	80/228
Uri De Verificación	https://portafirmas.unileon.es/verifirma/code/yvYLfoKthbC9vCKocO3K3w==		
Normativa	Este informe tiene carácter de copia electrónica auténtica con validez y eficacia administrativa de ORIGINAL (art. 27 Ley 39/2015).		



Referencia Oferta	Fecha de Convocatoria	Fecha Prevista de Inicio	Importe Mínimo de Beca	Titulación - Área Académica Preferente	Enlace Inscripción
9531	abr-24	jun-24	750,00 €	GRADO EN GEOGRAFÍA Y ORDENACIÓN DEL TERRITORIO o afines	Enlace Inscripción
9529	abr-24	jun-24	800,00 €	GRADO EN INGENIERÍA DE TECNOLOGÍAS DE TELECOMUNICACIÓN o afines	Enlace Inscripción
9528	abr-24	jun-24	800,00 €	GRADO EN RELACIONES LABORALES Y RECURSOS HUMANOS o afines	Enlace Inscripción
9525	abr-24	jun-24	800,00 €	GRADO EN INGENIERÍA MECÁNICA o afines	Enlace Inscripción
9527	abr-24	jun-24	800,00 €	GRADO EN INGENIERÍA DE TECNOLOGÍAS DE TELECOMUNICACIÓN o afines	Enlace Inscripción
9536	abr-24	jun-24	750,00 €	GRADO EN INGENIERÍA FORESTAL Y DEL MEDIO NATURAL o afines	Enlace Inscripción
9535	abr-24	jun-24	750,00 €	GRADO EN BIOLOGÍA o afines	Enlace Inscripción



Código Seguro De Verificación	yvYLfoKthbC9vCKocO3K3w==	Estado	Fecha y hora
Firmado Por	José Carlos Alonso Marcos - Director Fundación General de la Universidad de León y de la Empresa	Firmado	18/05/2023 12:31:50
Observaciones		Página	81/228
Uri De Verificación	https://portafirmas.unileon.es/verifirma/code/yvYLfoKthbC9vCKocO3K3w==		
Normativa	Este informe tiene carácter de copia electrónica auténtica con validez y eficacia administrativa de ORIGINAL (art. 27 Ley 39/2015).		



Referencia Oferta	Fecha de Convocatoria	Fecha Prevista de Inicio	Importe Mínimo de Beca	Titulación - Área Académica Preferente	Enlace Inscripción
9546	abr-24	jun-24	750,00 €	GRADO EN QUÍMICA o afines	Enlace Inscripción
9537	abr-24	jun-24	750,00 €	TÉCNICO SUPERIOR EN EDUCACIÓN INFANTIL o afines	Enlace Inscripción
9533	abr-24	jun-24	800,00 €	GRADO EN FUNDAMENTOS DE LA ARQUITECTURA o afines	Enlace Inscripción
9532	abr-24	jun-24	800,00 €	GRADO EN INGENIERÍA MECÁNICA o afines	Enlace Inscripción
9547	abr-24	jun-24	750,00 €	GRADO EN HISTORIA DEL ARTE o afines	Enlace Inscripción
9555	abr-24	jun-24	750,00 €	GRADO EN FUNDAMENTOS DE LA ARQUITECTURA o afines	Enlace Inscripción
9553	abr-24	jun-24	750,00 €	GRADO EN MARKETING E INVESTIGACIÓN DE MERCADOS o afines	Enlace Inscripción
9552	abr-24	jun-24	750,00 €	GRADO EN COMERCIO INTERNACIONAL o afines	Enlace Inscripción
9551	abr-24	jun-24	750,00 €	GRADO EN INGENIERÍA ELECTRÓNICA INDUSTRIAL Y AUTOMÁTICA o afines	Enlace Inscripción

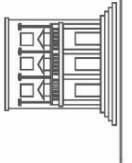

Código Seguro De Verificación	yvYLfoKthbC9vCKocO3K3w==	Estado	Fecha y hora
Firmado Por	José Carlos Alonso Marcos - Director Fundación General de la Universidad de León y de la Empresa	Firmado	18/05/2023 12:31:50
Observaciones		Página	82/228
Uri De Verificación	https://portafirmas.unileon.es/verifirma/code/yvYLfoKthbC9vCKocO3K3w==		
Normativa	Este informe tiene carácter de copia electrónica auténtica con validez y eficacia administrativa de ORIGINAL (art. 27 Ley 39/2015).		



Referencia Oferta	Fecha de Convocatoria	Fecha Prevista de Inicio	Importe Mínimo de Beca	Titulación - Área Académica Preferente	Enlace Inscripción
9550	abr-24	jun-24	750,00 €	GRADO EN INGENIERÍA ELECTRÓNICA INDUSTRIAL Y AUTOMÁTICA o afines	Enlace Inscripción
9548	abr-24	jun-24	750,00 €	GRADO EN EDUCACIÓN SOCIAL o afines	Enlace Inscripción
9554	abr-24	jun-24	750,00 €	GRADO EN DERECHO o afines	Enlace Inscripción
9549	abr-24	jun-24	750,00 €	GRADO EN INGENIERÍA MECÁNICA o afines	Enlace Inscripción
9544	abr-24	jun-24	750,00 €	GRADO EN ADMINISTRACIÓN Y DIRECCIÓN DE EMPRESAS o afines	Enlace Inscripción
9543	abr-24	jun-24	750,00 €	MÁSTER UNIVERSITARIO EN GESTIÓN DE PERSONAL Y PRÁCTICA LABORAL o afines	Enlace Inscripción
9541	abr-24	jun-24	750,00 €	GRADO EN HISTORIA DEL ARTE o afines	Enlace Inscripción
9540	abr-24	jun-24	750,00 €	GRADO EN ADMINISTRACIÓN Y DIRECCIÓN DE EMPRESAS o afines	Enlace Inscripción
9539	abr-24	jun-24	750,00 €	GRADO EN COMERCIO INTERNACIONAL o afines	Enlace Inscripción

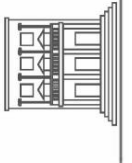

Código Seguro De Verificación	yvYLfoKthbC9vCKocO3K3w==	Estado	Fecha y hora
Firmado Por	José Carlos Alonso Marcos - Director Fundación General de la Universidad de León y de la Empresa	Firmado	18/05/2023 12:31:50
Observaciones		Página	83/228
Url De Verificación	https://portafirmas.unileon.es/verifirma/code/yvYLfoKthbC9vCKocO3K3w==		
Normativa	Este informe tiene carácter de copia electrónica auténtica con validez y eficacia administrativa de ORIGINAL (art. 27 Ley 39/2015).		



Referencia Oferta	Fecha de Convocatoria	Fecha Prevista de Inicio	Importe Mínimo de Beca	Titulación - Área Académica Preferente	Enlace Inscripción
9538	abr-24	jun-24	750,00 €	GRADO EN ADMINISTRACIÓN Y DIRECCIÓN DE EMPRESAS o afines	Enlace Inscripción
9534	abr-24	jun-24	750,00 €	GRADO EN BIOLOGÍA o afines	Enlace Inscripción
9545	abr-24	jun-24	750,00 €	GRADO EN BIOTECNOLOGÍA o afines	Enlace Inscripción
9556	abr-24	jun-24	800,00 €	GRADO EN INGENIERÍA DE TECNOLOGÍAS DE TELECOMUNICACIÓN o afines	Enlace Inscripción
9557	abr-24	jun-24	750,00 €	GRADO EN ADMINISTRACIÓN Y DIRECCIÓN DE EMPRESAS o afines	Enlace Inscripción
9558	abr-24	jun-24	750,00 €	GRADO EN MARKETING E INVESTIGACIÓN DE MERCADOS o afines	Enlace Inscripción
9559	abr-24	jun-24	750,00 €	MÁSTER UNIVERSITARIO EN DERECHO DE LA CIBERSEGURIDAD Y ENTORNO DIGITAL o afines	Enlace Inscripción
9560	abr-24	jun-24	800,00 €	GRADO EN INGENIERÍA ELECTRÓNICA INDUSTRIAL Y AUTOMÁTICA o afines	Enlace Inscripción

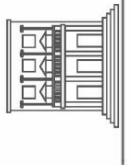

Código Seguro De Verificación	yvYLfoKthbC9vCKocO3K3w==	Estado	Fecha y hora
Firmado Por	José Carlos Alonso Marcos - Director Fundación General de la Universidad de León y de la Empresa	Firmado	18/05/2023 12:31:50
Observaciones		Página	84/228
Uri De Verificación	https://portafirmas.unileon.es/verifirma/code/yvYLfoKthbC9vCKocO3K3w==		
Normativa	Este informe tiene carácter de copia electrónica auténtica con validez y eficacia administrativa de ORIGINAL (art. 27 Ley 39/2015).		



Referencia Oferta	Fecha de Convocatoria	Fecha Prevista de Inicio	Importe Mínimo de Beca	Titulación - Área Académica Preferente	Enlace Inscripción
9562	abr-24	jun-24	750,00 €	GRADO EN ADMINISTRACIÓN Y DIRECCIÓN DE EMPRESAS o afines	Enlace Inscripción
9563	abr-24	jun-24	800,00 €	GRADO EN QUÍMICA o afines	Enlace Inscripción
9561	abr-24	jun-24	800,00 €	GRADO EN INGENIERÍA MECÁNICA o afines	Enlace Inscripción
9564	abr-24	jun-24	800,00 €	GRADO EN INGENIERÍA MECÁNICA o afines	Enlace Inscripción
9570	abr-24	jun-24	750,00 €	GRADO EN FINANZAS o afines	Enlace Inscripción
9568	abr-24	jun-24	750,00 €	GRADO EN INGENIERÍA ELÉCTRICA o afines	Enlace Inscripción
9565	abr-24	jun-24	750,00 €	GRADO EN RELACIONES LABORALES Y RECURSOS HUMANOS o afines	Enlace Inscripción
9569	abr-24	jun-24	750,00 €	GRADO EN DERECHO o afines	Enlace Inscripción

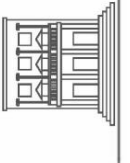

Código Seguro De Verificación	yvYLfoKthbC9vCKocO3K3w==	Estado	Fecha y hora
Firmado Por	José Carlos Alonso Marcos - Director Fundación General de la Universidad de León y de la Empresa	Firmado	18/05/2023 12:31:50
Observaciones		Página	85/228
Uri De Verificación	https://portafirmas.unileon.es/verifirma/code/yvYLfoKthbC9vCKocO3K3w==		
Normativa	Este informe tiene carácter de copia electrónica auténtica con validez y eficacia administrativa de ORIGINAL (art. 27 Ley 39/2015).		



Referencia Oferta	Fecha de Convocatoria	Fecha Prevista de Inicio	Importe Mínimo de Beca	Titulación - Área Académica Preferente	Enlace Inscripción
9566	abr-24	jun-24	750,00 €	GRADO EN BIOTECNOLOGÍA o afines	Enlace Inscripción
9567	abr-24	jun-24	750,00 €	GRADO EN DERECHO o afines	Enlace Inscripción
9542	abr-24	jun-24	750,00 €	GRADO EN RELACIONES LABORALES Y RECURSOS HUMANOS o afines	Enlace Inscripción
9571	abr-24	jun-24	750,00 €	GRADO EN INGENIERÍA ELECTRÓNICA INDUSTRIAL Y AUTOMÁTICA o afines	Enlace Inscripción
9572	abr-24	jun-24		GRADO EN BIOLOGÍA o afines	Enlace Inscripción
9573	abr-24	jun-24	750,00 €	GRADO EN BIOLOGÍA o afines	Enlace Inscripción
9574	abr-24	jun-24	750,00 €	GRADO EN MARKETING E INVESTIGACIÓN DE MERCADOS o afines	Enlace Inscripción
9575	abr-24	jun-24	750,00 €	GRADO EN ECONOMÍA o afines	Enlace Inscripción
9576	abr-24	jun-24	800,00 €	GRADO EN INGENIERÍA ELECTRÓNICA INDUSTRIAL Y AUTOMÁTICA o afines	Enlace Inscripción
9577	abr-24	jun-24	800,00 €	GRADO EN QUÍMICA o afines	Enlace Inscripción

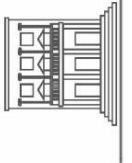

Código Seguro De Verificación	yvYLfoKthbC9vCKocO3K3w==	Estado	Fecha y hora
Firmado Por	José Carlos Alonso Marcos - Director Fundación General de la Universidad de León y de la Empresa	Firmado	18/05/2023 12:31:50
Observaciones		Página	86/228
Uri De Verificación	https://portafirmas.unileon.es/verifirma/code/yvYLfoKthbC9vCKocO3K3w==		
Normativa	Este informe tiene carácter de copia electrónica auténtica con validez y eficacia administrativa de ORIGINAL (art. 27 Ley 39/2015).		



Referencia Oferta	Fecha de Convocatoria	Fecha Prevista de Inicio	Importe Mínimo de Beca	Titulación - Área Académica Preferente	Enlace Inscripción
9578	abr-24	jun-24	800,00 €	GRADO EN INGENIERÍA MECÁNICA o afines	Enlace Inscripción
9579	abr-24	jun-24	750,00 €	GRADO EN INGENIERÍA MECÁNICA o afines	Enlace Inscripción
9580	abr-24	jun-24	750,00 €	GRADO EN CIENCIA Y TECNOLOGÍA DE LOS ALIMENTOS o afines	Enlace Inscripción
9586	abr-24	jun-24	750,00 €	TECNICO SUPERIOR EN ADMINISTRACIÓN DE SISTEMAS INFORMÁTICOS EN RED o afines	Enlace Inscripción
9585	abr-24	jun-24	800,00 €	GRADO EN INGENIERÍA MECÁNICA o afines	Enlace Inscripción
9581	abr-24	jun-24	800,00 €	MÁSTER UNIVERSITARIO EN INGENIERÍA INDUSTRIAL o afines	Enlace Inscripción
9583	abr-24	jun-24	800,00 €	GRADO EN FUNDAMENTOS DE LA ARQUITECTURA o afines	Enlace Inscripción

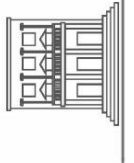

Código Seguro De Verificación	yvYLfoKthbC9vCKocO3K3w==	Estado	Fecha y hora
Firmado Por	José Carlos Alonso Marcos - Director Fundación General de la Universidad de León y de la Empresa	Firmado	18/05/2023 12:31:50
Observaciones		Página	87/228
Uri De Verificación	https://portafirmas.unileon.es/verifirma/code/yvYLfoKthbC9vCKocO3K3w==		
Normativa	Este informe tiene carácter de copia electrónica auténtica con validez y eficacia administrativa de ORIGINAL (art. 27 Ley 39/2015).		



Referencia Oferta	Fecha de Convocatoria	Fecha Prevista de Inicio	Importe Mínimo de Beca	Titulación - Área Académica Preferente	Enlace Inscripción
9582	abr-24	jun-24	800,00 €	GRADO EN INGENIERÍA MECÁNICA o afines	Enlace Inscripción
9587	abr-24	jun-24	750,00 €	GRADO EN DERECHO o afines	Enlace Inscripción
9588	abr-24	jun-24	750,00 €	GRADO EN ADMINISTRACIÓN Y DIRECCIÓN DE EMPRESAS o afines	Enlace Inscripción
9584	abr-24	jun-24	750,00 €	GRADO EN PSICOLOGÍA o afines	Enlace Inscripción
9593	abr-24	jun-24	750,00 €	GRADO EN COMERCIO INTERNACIONAL o afines	Enlace Inscripción
9601	abr-24	jun-24	750,00 €	TECNICO SUPERIOR EN ADMINISTRACIÓN DE SISTEMAS INFORMÁTICOS EN RED o afines	Enlace Inscripción
9600	abr-24	jun-24	750,00 €	GRADO EN INGENIERÍA MECÁNICA o afines	Enlace Inscripción

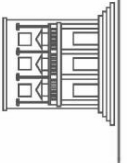

Código Seguro De Verificación	yvYLfoKthbC9vCKocO3K3w==	Estado	Fecha y hora
Firmado Por	José Carlos Alonso Marcos - Director Fundación General de la Universidad de León y de la Empresa	Firmado	18/05/2023 12:31:50
Observaciones		Página	88/228
Uri De Verificación	https://portafirmas.unileon.es/verifirma/code/yvYLfoKthbC9vCKocO3K3w==		
Normativa	Este informe tiene carácter de copia electrónica auténtica con validez y eficacia administrativa de ORIGINAL (art. 27 Ley 39/2015).		



Referencia Oferta	Fecha de Convocatoria	Fecha Prevista de Inicio	Importe Mínimo de Beca	Titulación - Área Académica Preferente	Enlace Inscripción
9603	abr-24	jun-24	750,00 €	GRADO EN BIOLOGÍA o afines	Enlace Inscripción
9596	abr-24	jun-24	800,00 €	GRADO EN INGENIERÍA MECÁNICA o afines	Enlace Inscripción
9595	abr-24	jun-24	800,00 €	GRADO EN INGENIERÍA ELECTRÓNICA INDUSTRIAL Y AUTOMÁTICA o afines	Enlace Inscripción
9592	abr-24	jun-24	750,00 €	TÉCNICO SUPERIOR EN ADMINISTRACIÓN Y FINANZAS o afines	Enlace Inscripción
9591	abr-24	jun-24	750,00 €	GRADO EN INGENIERÍA MECÁNICA o afines	Enlace Inscripción
9590	abr-24	jun-24	750,00 €	GRADO EN BIOLOGÍA o afines	Enlace Inscripción
9589	abr-24	jun-24	750,00 €	GRADO EN DERECHO o afines	Enlace Inscripción
9602	abr-24	jun-24	800,00 €	GRADO EN INGENIERÍA ELECTRÓNICA INDUSTRIAL Y AUTOMÁTICA o afines	Enlace Inscripción

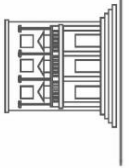

Código Seguro De Verificación	yvYLfoKthbC9vCKocO3K3w==	Estado	Fecha y hora
Firmado Por	José Carlos Alonso Marcos - Director Fundación General de la Universidad de León y de la Empresa	Firmado	18/05/2023 12:31:50
Observaciones		Página	89/228
Uri De Verificación	https://portafirmas.unileon.es/verifirma/code/yvYLfoKthbC9vCKocO3K3w==		
Normativa	Este informe tiene carácter de copia electrónica auténtica con validez y eficacia administrativa de ORIGINAL (art. 27 Ley 39/2015).		



Referencia Oferta	Fecha de Convocatoria	Fecha Prevista de Inicio	Importe Mínimo de Beca	Titulación - Área Académica Preferente	Enlace Inscripción
9594	abr-24	jun-24	750,00 €	GRADO EN BIOLOGÍA o afines	Enlace Inscripción
9597	abr-24	jun-24	800,00 €	GRADO EN INGENIERÍA MECÁNICA o afines	Enlace Inscripción
9604	abr-24	jun-24	750,00 €	GRADO EN INGENIERÍA ELÉCTRICA o afines	Enlace Inscripción
9598	abr-24	jun-24	800,00 €	GRADO EN INGENIERÍA MECÁNICA o afines	Enlace Inscripción
9599	abr-24	jun-24	800,00 €	GRADO EN INGENIERIA DE TECNOLOGIAS INDUSTRIALES o afines	Enlace Inscripción
9605	abr-24	jun-24	750,00 €	TÉCNICO SUPERIOR EN ADMINISTRACIÓN Y FINANZAS o afines	Enlace Inscripción
9606	abr-24	jun-24	750,00 €	GRADO EN FINANZAS o afines	Enlace Inscripción
9607	abr-24	jun-24	750,00 €	GRADO EN COMERCIO INTERNACIONAL o afines	Enlace Inscripción
9608	abr-24	jun-24	750,00 €	GRADO EN ADMINISTRACIÓN Y DIRECCIÓN DE EMPRESAS o afines	Enlace Inscripción
9611	abr-24	jun-24	750,00 €	GRADO EN CIENCIAS AMBIENTALES o afines	Enlace Inscripción

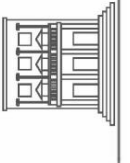

Código Seguro De Verificación	yvYLfoKthbC9vCKocO3K3w==	Estado	Fecha y hora
Firmado Por	José Carlos Alonso Marcos - Director Fundación General de la Universidad de León y de la Empresa	Firmado	18/05/2023 12:31:50
Observaciones		Página	90/228
Uri De Verificación	https://portafirmas.unileon.es/verifirma/code/yvYLfoKthbC9vCKocO3K3w==		
Normativa	Este informe tiene carácter de copia electrónica auténtica con validez y eficacia administrativa de ORIGINAL (art. 27 Ley 39/2015).		



Referencia Oferta	Fecha de Convocatoria	Fecha Prevista de Inicio	Importe Mínimo de Beca	Titulación - Área Académica Preferente	Enlace Inscripción
9612	abr-24	jun-24	900,00 €	GRADO EN INGENIERÍA MECÁNICA o afines	Enlace Inscripción
9613	abr-24	jun-24	750,00 €	GRADO EN VETERINARIA o afines	Enlace Inscripción
9609	abr-24	jun-24	800,00 €	GRADO EN INGENIERÍA MECÁNICA o afines	Enlace Inscripción
9610	abr-24	jun-24	800,00 €	GRADO EN INGENIERÍA MECÁNICA o afines	Enlace Inscripción
9616	abr-24	jun-24	750,00 €	GRADO EN BIOLOGÍA o afines	Enlace Inscripción
9617	abr-24	jun-24	750,00 €	GRADO EN DERECHO o afines	Enlace Inscripción
9620	abr-24	jun-24	800,00 €	GRADO EN INGENIERÍA ELECTRÓNICA INDUSTRIAL Y AUTOMÁTICA o afines	Enlace Inscripción
9618	abr-24	jun-24	750,00 €	GRADO EN DERECHO o afines	Enlace Inscripción

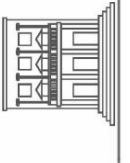

Código Seguro De Verificación	yvYLfoKthbC9vCKocO3K3w==	Estado	Fecha y hora
Firmado Por	José Carlos Alonso Marcos - Director Fundación General de la Universidad de León y de la Empresa	Firmado	18/05/2023 12:31:50
Observaciones		Página	91/228
Uri De Verificación	https://portafirmas.unileon.es/verifirma/code/yvYLfoKthbC9vCKocO3K3w==		
Normativa	Este informe tiene carácter de copia electrónica auténtica con validez y eficacia administrativa de ORIGINAL (art. 27 Ley 39/2015).		



Referencia Oferta	Fecha de Convocatoria	Fecha Prevista de Inicio	Importe Mínimo de Beca	Titulación - Área Académica Preferente	Enlace Inscripción
9615	abr-24	jun-24	750,00 €	GRADO EN MARKETING E INVESTIGACIÓN DE MERCADOS o afines	Enlace Inscripción
9619	abr-24	jun-24	800,00 €	GRADO EN INGENIERÍA MECÁNICA o afines	Enlace Inscripción
9621	abr-24	jun-24	750,00 €	GRADO EN FINANZAS o afines	Enlace Inscripción
9622	abr-24	jun-24	750,00 €	MÁSTER EN DIRECCIÓN DE EMPRESAS o afines	Enlace Inscripción
9623	abr-24	jun-24	800,00 €	GRADO EN INGENIERÍA DE ORGANIZACIÓN INDUSTRIAL o afines	Enlace Inscripción
9624	abr-24	jun-24	800,00 €	GRADO EN INGENIERÍA MECÁNICA o afines	Enlace Inscripción
9625	abr-24	jun-24	750,00 €	GRADO EN VETERINARIA o afines	Enlace Inscripción
9626	abr-24	jun-24	750,00 €	GRADO EN RELACIONES LABORALES Y RECURSOS HUMANOS o afines	Enlace Inscripción
9627	abr-24	jun-24	750,00 €	GRADO EN VETERINARIA o afines	Enlace Inscripción

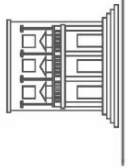

Código Seguro De Verificación	yvYLfoKthbC9vCKocO3K3w==	Estado	Fecha y hora
Firmado Por	José Carlos Alonso Marcos - Director Fundación General de la Universidad de León y de la Empresa	Firmado	18/05/2023 12:31:50
Observaciones		Página	92/228
Uri De Verificación	https://portafirmas.unileon.es/verifirma/code/yvYLfoKthbC9vCKocO3K3w==		
Normativa	Este informe tiene carácter de copia electrónica auténtica con validez y eficacia administrativa de ORIGINAL (art. 27 Ley 39/2015).		



Referencia Oferta	Fecha de Convocatoria	Fecha Prevista de Inicio	Importe Mínimo de Beca	Titulación - Área Académica Preferente	Enlace Inscripción
9628	may-24	jul-24	750,00 €	GRADO EN VETERINARIA o afines	Enlace Inscripción
9614	may-24	jul-24	750,00 €	GRADO EN QUÍMICA o afines	Enlace Inscripción
9634	may-24	jul-24	800,00 €	GRADO EN INGENIERÍA MECÁNICA o afines	Enlace Inscripción
9633	may-24	jul-24	800,00 €	GRADO EN PERIODISMO o afines	Enlace Inscripción
9637	may-24	jul-24	750,00 €	TECNICO MEDIO DE SISTEMAS MICROINFORMATICOS Y REDES o afines	Enlace Inscripción
9635	may-24	jul-24	750,00 €	TÉCNICO SUPERIOR EN ADMINISTRACIÓN Y FINANZAS o afines	Enlace Inscripción
9632	may-24	jul-24	800,00 €	MÁSTER UNIVERSITARIO EN INGENIERÍA AMBIENTAL o afines	Enlace Inscripción
9631	may-24	jul-24	750,00 €	GRADO EN PERIODISMO o afines	Enlace Inscripción

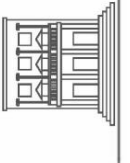

Código Seguro De Verificación	yvYLfoKthbC9vCKocO3K3w==	Estado	Fecha y hora
Firmado Por	José Carlos Alonso Marcos - Director Fundación General de la Universidad de León y de la Empresa	Firmado	18/05/2023 12:31:50
Observaciones		Página	93/228
Uri De Verificación	https://portafirmas.unileon.es/verifirma/code/yvYLfoKthbC9vCKocO3K3w==		
Normativa	Este informe tiene carácter de copia electrónica auténtica con validez y eficacia administrativa de ORIGINAL (art. 27 Ley 39/2015).		



Referencia Oferta	Fecha de Convocatoria	Fecha Prevista de Inicio	Importe Mínimo de Beca	Titulación - Área Académica Preferente	Enlace Inscripción
9630	may-24	jul-24	750,00 €	GRADO EN INGENIERIA DE LA ENERGIA o afines	Enlace Inscripción
9629	may-24	jul-24	800,00 €	GRADO EN INGENIERÍA MECÁNICA o afines	Enlace Inscripción
9636	may-24	jul-24	750,00 €	GRADO EN INGENIERÍA AEROSPAIAL o afines	Enlace Inscripción
9638	may-24	jul-24	900,00 €	TECNICO SUPERIOR DE SONIDO PARA AUDIOVISUALES Y ESPECTACULOS o afines	Enlace Inscripción
9641	may-24	jul-24	750,00 €	GRADO EN DISEÑO INTEGRAL Y GESTION DE LA IMAGEN o afines	Enlace Inscripción
9646	may-24	jul-24	800,00 €	TECNICO SUPERIOR EN AUTOMOCION o afines	Enlace Inscripción
9644	may-24	jul-24	750,00 €	GRADO EN CIENCIA Y TECNOLOGÍA DE LOS ALIMENTOS o afines	Enlace Inscripción
9642	may-24	jul-24	800,00 €	GRADO EN INGENIERÍA MECÁNICA o afines	Enlace Inscripción

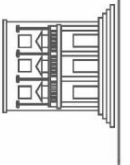

Código Seguro De Verificación	yvYLfoKthbC9vCKocO3K3w==	Estado	Fecha y hora
Firmado Por	José Carlos Alonso Marcos - Director Fundación General de la Universidad de León y de la Empresa	Firmado	18/05/2023 12:31:50
Observaciones		Página	94/228
Uri De Verificación	https://portafirmas.unileon.es/verifirma/code/yvYLfoKthbC9vCKocO3K3w==		
Normativa	Este informe tiene carácter de copia electrónica auténtica con validez y eficacia administrativa de ORIGINAL (art. 27 Ley 39/2015).		



Referencia Oferta	Fecha de Convocatoria	Fecha Prevista de Inicio	Importe Mínimo de Beca	Titulación - Área Académica Preferente	Enlace Inscripción
9640	may-24	jul-24	800,00 €	GRADO EN INGENIERÍA MECÁNICA o afines	Enlace Inscripción
9639	may-24	jul-24	750,00 €	GRADO EN RELACIONES LABORALES Y RECURSOS HUMANOS o afines	Enlace Inscripción
9643	may-24	jul-24	800,00 €	GRADO EN INGENIERIA DE TECNOLOGIAS INDUSTRIALES o afines	Enlace Inscripción
9645	may-24	jul-24	800,00 €	GRADO EN INGENIERÍA MECÁNICA o afines	Enlace Inscripción
9648	may-24	jul-24	750,00 €	CFGS LABORATORIO ANALISIS Y CONTROL DE CALIDAD o afines	Enlace Inscripción
9647	may-24	jul-24	750,00 €	TECNICA SUPERIOR EN SALUD AMBIENTAL o afines	Enlace Inscripción

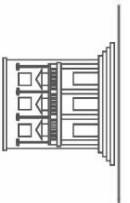

Código Seguro De Verificación	yvYLfoKthbC9vCKocO3K3w==	Estado	Fecha y hora
Firmado Por	José Carlos Alonso Marcos - Director Fundación General de la Universidad de León y de la Empresa	Firmado	18/05/2023 12:31:50
Observaciones		Página	95/228
Uri De Verificación	https://portafirmas.unileon.es/verifirma/code/yvYLfoKthbC9vCKocO3K3w==		
Normativa	Este informe tiene carácter de copia electrónica auténtica con validez y eficacia administrativa de ORIGINAL (art. 27 Ley 39/2015).		



Referencia Oferta	Fecha de Convocatoria	Fecha Prevista de Inicio	Importe Mínimo de Beca	Titulación - Área Académica Preferente	Enlace Inscripción
9651	may-24	jul-24	1.200,00 €	ADMON. DE SISTEMAS INFORMATICOS EN RED o afines	Enlace Inscripción
9654	may-24	jul-24	750,00 €	GRADO EN COMERCIO INTERNACIONAL o afines	Enlace Inscripción
9653	may-24	jul-24	750,00 €	CFGS PROGRAMACION DE LA PRODUCCION EN FABRICA o afines	Enlace Inscripción
9652	may-24	jul-24	750,00 €	GRADO EN CIENCIA Y TECNOLOGÍA DE LOS ALIMENTOS o afines	Enlace Inscripción
9649	may-24	jul-24	750,00 €	GRADO SUPERIOR MANTENIMIENTO ELECTRONICO o afines	Enlace Inscripción
9650	may-24	jul-24	750,00 €	GRADO EN BIOTECNOLOGÍA o afines	Enlace Inscripción
9655	may-24	jul-24	750,00 €	TÉCNICO SUPERIOR DE LABORATORIO ANÁLISIS Y CONTROL DE CALIDAD o afines	Enlace Inscripción
9656	may-24	jul-24	800,00 €	GRADO INGENIERIA EN DISEÑO INDUSTRIAL Y DESARROLLO DE PRODUCTO o afines	Enlace Inscripción

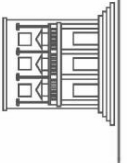

Código Seguro De Verificación	yvYLfoKthbC9vCKocO3K3w==	Estado	Fecha y hora
Firmado Por	José Carlos Alonso Marcos - Director Fundación General de la Universidad de León y de la Empresa	Firmado	18/05/2023 12:31:50
Observaciones		Página	96/228
Uri De Verificación	https://portafirmas.unileon.es/verifirma/code/yvYLfoKthbC9vCKocO3K3w==		
Normativa	Este informe tiene carácter de copia electrónica auténtica con validez y eficacia administrativa de ORIGINAL (art. 27 Ley 39/2015).		



Referencia Oferta	Fecha de Convocatoria	Fecha Prevista de Inicio	Importe Mínimo de Beca	Titulación - Área Académica Preferente	Enlace Inscripción
9657	may-24	jul-24	750,00 €	GRADO EN INGENIERÍA QUÍMICA o afines	Enlace Inscripción
9658	may-24	jul-24	750,00 €	GRADO EN INGENIERIA DE LA ENERGIA o afines	Enlace Inscripción
9659	may-24	jul-24	750,00 €	GRADO EN ADMINISTRACIÓN Y DIRECCIÓN DE EMPRESAS o afines	Enlace Inscripción
9660	may-24	jul-24	750,00 €	GRADO EN BIOLOGÍA o afines	Enlace Inscripción
9661	may-24	jul-24	750,00 €	GRADO EN BIOLOGÍA o afines	Enlace Inscripción
9662	may-24	jul-24	750,00 €	TÉCNICO SUPERIOR EN ADMINISTRACIÓN Y FINANZAS o afines	Enlace Inscripción
9663	may-24	jul-24	750,00 €	TÉCNICO SUPERIOR EN ADMINISTRACIÓN Y FINANZAS o afines	Enlace Inscripción
9664	may-24	jul-24	750,00 €	TÉCNICO SUPERIOR EN ADMINISTRACIÓN Y FINANZAS o afines	Enlace Inscripción
9669	jun-24	ago-24	750,00 €	Ingeniería Técnico Industrial o afines	Enlace Inscripción
9668	jun-24	ago-24	1.200,00 €	TÉCNICO SUPERIOR EN ADMINISTRACIÓN Y FINANZAS o afines	Enlace Inscripción
9665	jun-24	ago-24	850,00 €	MÁSTER UNIVERSITARIO EN MICROBIOLOGÍA Y SALUD o afines	Enlace Inscripción

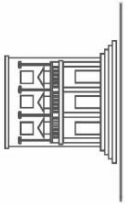

Código Seguro De Verificación	yvYLfoKthbC9vCKocO3K3w==	Estado	Fecha y hora
Firmado Por	José Carlos Alonso Marcos - Director Fundación General de la Universidad de León y de la Empresa	Firmado	18/05/2023 12:31:50
Observaciones		Página	97/228
Uri De Verificación	https://portafirmas.unileon.es/verifirma/code/yvYLfoKthbC9vCKocO3K3w==		
Normativa	Este informe tiene carácter de copia electrónica auténtica con validez y eficacia administrativa de ORIGINAL (art. 27 Ley 39/2015).		



Referencia Oferta	Fecha de Convocatoria	Fecha Prevista de Inicio	Importe Mínimo de Beca	Titulación - Área Académica Preferente	Enlace Inscripción
9666	jun-24	ago-24	750,00 €	GRADO EN RELACIONES LABORALES Y RECURSOS HUMANOS o afines	Enlace Inscripción
9667	jun-24	ago-24	750,00 €	GRADO EN VETERINARIA o afines	Enlace Inscripción
9670	jun-24	ago-24	800,00 €	GRADO EN ECONOMÍA o afines	Enlace Inscripción
9673	jun-24	ago-24	750,00 €	GRADO EN VETERINARIA o afines	Enlace Inscripción
9675	jun-24	ago-24	750,00 €	GRADO EN CIENCIA Y TECNOLOGÍA DE LOS ALIMENTOS o afines	Enlace Inscripción
9676	jun-24	ago-24	750,00 €	MÁSTER UNIVERSITARIO EN GESTIÓN DE PREVENCIÓN DE RIESGOS LABORALES o afines	Enlace Inscripción
9671	jun-24	ago-24	800,00 €	GRADO EN INGENIERIA DE TECNOLOGIAS INDUSTRIALES o afines	Enlace Inscripción
9678	jun-24	ago-24	750,00 €	TÉCNICA SUPERIOR EN EDUCACION INFANTIL o afines	Enlace Inscripción

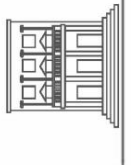

Código Seguro De Verificación	yvYLfoKthbC9vCKocO3K3w==	Estado	Fecha y hora
Firmado Por	José Carlos Alonso Marcos - Director Fundación General de la Universidad de León y de la Empresa	Firmado	18/05/2023 12:31:50
Observaciones		Página	98/228
Uri De Verificación	https://portafirmas.unileon.es/verifirma/code/yvYLfoKthbC9vCKocO3K3w==		
Normativa	Este informe tiene carácter de copia electrónica auténtica con validez y eficacia administrativa de ORIGINAL (art. 27 Ley 39/2015).		



Referencia Oferta	Fecha de Convocatoria	Fecha Prevista de Inicio	Importe Mínimo de Beca	Titulación - Área Académica Preferente	Enlace Inscripción
9679	jun-24	ago-24	900,00 €	TÉCNICO SUPERIOR DE MECATRONICA INDUSTRIAL o afines	Enlace Inscripción
9677	jun-24	ago-24	750,00 €	GRADO EN BIOTECNOLOGÍA o afines	Enlace Inscripción
9672	jul-24	sep-24	800,00 €	GRADO EN INGENIERÍA QUÍMICA o afines	Enlace Inscripción
9681	jul-24	sep-24	750,00 €	TÉCNICO DE GESTIÓN ADMINISTRATIVA o afines	Enlace Inscripción
9680	jul-24	sep-24	800,00 €	GRADO EN INGENIERÍA MECÁNICA o afines	Enlace Inscripción
9685	jul-24	sep-24	750,00 €	TÉCNICO SUPERIOR EN PROYECTOS DE EDIFICACIÓN o afines	Enlace Inscripción
9691	jul-24	sep-24	900,00 €	GRADO EN BIOTECNOLOGÍA o afines	Enlace Inscripción

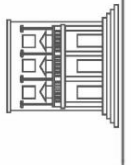

Código Seguro De Verificación	yvYLfoKthbC9vCKocO3K3w==	Estado	Fecha y hora
Firmado Por	José Carlos Alonso Marcos - Director Fundación General de la Universidad de León y de la Empresa	Firmado	18/05/2023 12:31:50
Observaciones		Página	99/228
Uri De Verificación	https://portafirmas.unileon.es/verifirma/code/yvYLfoKthbC9vCKocO3K3w==		
Normativa	Este informe tiene carácter de copia electrónica auténtica con validez y eficacia administrativa de ORIGINAL (art. 27 Ley 39/2015).		



Referencia Oferta	Fecha de Convocatoria	Fecha Prevista de Inicio	Importe Mínimo de Beca	Titulación - Área Académica Preferente	Enlace Inscripción
9698	jul-24	sep-24	750,00 €	MÁSTER UNIVERSITARIO EN HISTORIA CONTEMPORÁNEA o afines	Enlace Inscripción
9697	jul-24	sep-24	750,00 €	TÉCNICO SUPERIOR EN ADMINISTRACIÓN Y FINANZAS o afines	Enlace Inscripción
9696	jul-24	sep-24	850,00 €	TÉCNICO SUPERIOR EN ADMINISTRACIÓN Y FINANZAS o afines	Enlace Inscripción
9695	jul-24	sep-24	750,00 €	GRADO EN GEOLOGÍA o afines	Enlace Inscripción
9694	jul-24	sep-24	750,00 €	GRADO EN INGENIERÍA ELECTRÓNICA INDUSTRIAL Y AUTOMÁTICA o afines	Enlace Inscripción
9693	jul-24	sep-24	800,00 €	GRADO EN INGENIERÍA MECÁNICA o afines	Enlace Inscripción
9692	jul-24	sep-24	800,00 €	GRADO EN INGENIERIA DE LA ENERGIA o afines	Enlace Inscripción

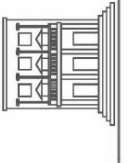

Código Seguro De Verificación	yvYLfoKthbC9vCKocO3K3w==	Estado	Fecha y hora
Firmado Por	José Carlos Alonso Marcos - Director Fundación General de la Universidad de León y de la Empresa	Firmado	18/05/2023 12:31:50
Observaciones		Página	100/228
Uri De Verificación	https://portafirmas.unileon.es/verifirma/code/yvYLfoKthbC9vCKocO3K3w==		
Normativa	Este informe tiene carácter de copia electrónica auténtica con validez y eficacia administrativa de ORIGINAL (art. 27 Ley 39/2015).		



Referencia Oferta	Fecha de Convocatoria	Fecha Prevista de Inicio	Importe Mínimo de Beca	Titulación - Área Académica Preferente	Enlace Inscripción
9690	jul-24	sep-24	750,00 €	TÉCNICO DE GESTIÓN ADMINISTRATIVA o afines	Enlace Inscripción
9689	jul-24	sep-24	900,00 €	GRADO EN PUBLICIDAD Y RELACIONES PÚBLICAS o afines	Enlace Inscripción
9688	jul-24	sep-24	750,00 €	TÉCNICO SUPERIOR DE MECATRONICA INDUSTRIAL o afines	Enlace Inscripción
9686	jul-24	sep-24	800,00 €	MÁSTER UNIVERSITARIO EN INGENIERIA INDUSTRIAL o afines	Enlace Inscripción
9684	jul-24	sep-24	800,00 €	GRADO EN VETERINARIA o afines	Enlace Inscripción
9683	jul-24	sep-24	750,00 €	GRADO EN FUNDAMENTOS DE LA ARQUITECTURA o afines	Enlace Inscripción
9682	jul-24	sep-24	750,00 €	TÉCNICO SUPERIOR DE PROCESOS Y CALIDAD EN LA INDUSTRIA ALIMENTARIA o afines	Enlace Inscripción
9687	jul-24	sep-24	750,00 €	MÁSTER UNIVERSITARIO EN ADMINISTRACIÓN Y DIRECCIÓN DE EMPRESAS (MBA) o afines	Enlace Inscripción
9699	jul-24	sep-24	800,00 €	GRADO EN INGENIERIA DE TECNOLOGIAS INDUSTRIALES o afines	Enlace Inscripción
9700	jul-24	sep-24	750,00 €	TÉCNICO SUPERIOR DE DESARROLLO APLICACIONES MULTIPLATAFORMA o afines	Enlace Inscripción

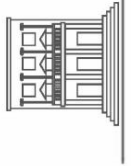

Código Seguro De Verificación	yvYLfoKthbC9vCKocO3K3w==	Estado	Fecha y hora
Firmado Por	José Carlos Alonso Marcos - Director Fundación General de la Universidad de León y de la Empresa	Firmado	18/05/2023 12:31:50
Observaciones		Página	101/228
Uri De Verificación	https://portafirmas.unileon.es/verifirma/code/yvYLfoKthbC9vCKocO3K3w==		
Normativa	Este informe tiene carácter de copia electrónica auténtica con validez y eficacia administrativa de ORIGINAL (art. 27 Ley 39/2015).		



Referencia Oferta	Fecha de Convocatoria	Fecha Prevista de Inicio	Importe Mínimo de Beca	Titulación - Área Académica Preferente	Enlace Inscripción
9701	jul-24	sep-24	750,00 €	TÉCNICO DE OPERACIONES DE LABORATORIO o afines	Enlace Inscripción
9702	jul-24	sep-24	800,00 €	GRADO EN INGENIERÍA QUÍMICA o afines	Enlace Inscripción
9707	jul-24	sep-24	750,00 €	GRADO EN INGENIERÍA EN ORGANIZACIÓN INDUSTRIAL o afines	Enlace Inscripción
9706	jul-24	sep-24	750,00 €	TÉCNICO SUPERIOR EN EFICIENCIA Y ENERGÍA SOLAR o afines	Enlace Inscripción
9703	jul-24	sep-24	750,00 €	TÉCNICO SUPERIOR EN AUTOMATIZACIÓN Y ROBÓTICA INDUSTRIAL o afines	Enlace Inscripción
9704	jul-24	sep-24	750,00 €	GRADO EN MARKETING E INVESTIGACIÓN DE MERCADOS o afines	Enlace Inscripción
9708	jul-24	sep-24	800,00 €	GRADO EN INGENIERIA DE LOS MATERIALES o afines	Enlace Inscripción



Código Seguro De Verificación	yvYLfoKthbC9vCKocO3K3w==	Estado	Fecha y hora
Firmado Por	José Carlos Alonso Marcos - Director Fundación General de la Universidad de León y de la Empresa	Firmado	18/05/2023 12:31:50
Observaciones		Página	102/228
Uri De Verificación	https://portafirmas.unileon.es/verifirma/code/yvYLfoKthbC9vCKocO3K3w==		
Normativa	Este informe tiene carácter de copia electrónica auténtica con validez y eficacia administrativa de ORIGINAL (art. 27 Ley 39/2015).		



Referencia Oferta	Fecha de Convocatoria	Fecha Prevista de Inicio	Importe Mínimo de Beca	Titulación - Área Académica Preferente	Enlace Inscripción
9709	jul-24	sep-24	800,00 €	GRADO INGENIERIA EN DISEÑO INDUSTRIAL Y DESARROLLO DE PRODUCTO o afines	Enlace Inscripción
9710	jul-24	sep-24	800,00 €	GRADO EN INGENIERÍA DE TECNOLOGÍAS DE TELECOMUNICACIÓN o afines	Enlace Inscripción
9711	jul-24	sep-24	750,00 €	TÉCNICO SUPERIOR EN AUTOMATIZACIÓN Y ROBÓTICA INDUSTRIAL o afines	Enlace Inscripción
9712	jul-24	sep-24	750,00 €	GRADO EN RELACIONES LABORALES Y RECURSOS HUMANOS o afines	Enlace Inscripción
9715	jul-24	sep-24	750,00 €	TÉCNICO SUPERIOR EN AUTOMOCIÓN o afines	Enlace Inscripción
9713	jul-24	sep-24	750,00 €	TÉCNICO SUPERIOR DE DESARROLLO APLICACIONES MULTIPLATAFORMA o afines	Enlace Inscripción



Código Seguro De Verificación	yvYLfoKthbC9vCKocO3K3w==	Estado	Fecha y hora
Firmado Por	José Carlos Alonso Marcos - Director Fundación General de la Universidad de León y de la Empresa	Firmado	18/05/2023 12:31:50
Observaciones		Página	103/228
Uri De Verificación	https://portafirmas.unileon.es/verifirma/code/yvYLfoKthbC9vCKocO3K3w==		
Normativa	Este informe tiene carácter de copia electrónica auténtica con validez y eficacia administrativa de ORIGINAL (art. 27 Ley 39/2015).		



Referencia Oferta	Fecha de Convocatoria	Fecha Prevista de Inicio	Importe Mínimo de Beca	Titulación - Área Académica Preferente	Enlace Inscripción
9718	jul-24	sep-24	750,00 €	TÉCNICO SUPERIOR EN EDUCACIÓN INFANTIL o afines	Enlace Inscripción
9716	jul-24	sep-24	800,00 €	GRADO EN RELACIONES LABORALES Y RECURSOS HUMANOS o afines	Enlace Inscripción
9717	jul-24	sep-24	750,00 €	GRADO EN INGENIERÍA AEROSPAICIAL o afines	Enlace Inscripción
9719	jul-24	sep-24	800,00 €	GRADO EN INGENIERÍA MECÁNICA o afines	Enlace Inscripción
9725	jul-24	sep-24	750,00 €	TECNICO MEDIO DE SISTEMAS MICROINFORMATICOS Y REDES o afines	Enlace Inscripción
9722	jul-24	sep-24	800,00 €	GRADO EN INGENIERÍA MECÁNICA o afines	Enlace Inscripción
9723	jul-24	sep-24	750,00 €	GRADO EN BIOLOGÍA o afines	Enlace Inscripción

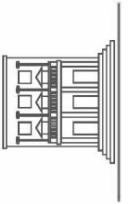

Código Seguro De Verificación	yvYLfoKthbC9vCKocO3K3w==	Estado	Fecha y hora
Firmado Por	José Carlos Alonso Marcos - Director Fundación General de la Universidad de León y de la Empresa	Firmado	18/05/2023 12:31:50
Observaciones		Página	104/228
Uri De Verificación	https://portafirmas.unileon.es/verifirma/code/yvYLfoKthbC9vCKocO3K3w==		
Normativa	Este informe tiene carácter de copia electrónica auténtica con validez y eficacia administrativa de ORIGINAL (art. 27 Ley 39/2015).		



Referencia Oferta	Fecha de Convocatoria	Fecha Prevista de Inicio	Importe Mínimo de Beca	Titulación - Área Académica Preferente	Enlace Inscripción
9724	ago-24	oct-24	950,00 €	GRADO EN FINANZAS o afines	Enlace Inscripción
9728	ago-24	oct-24	800,00 €	GRADO EN INGENIERÍA MECÁNICA o afines	Enlace Inscripción
9729	ago-24	oct-24	800,00 €	GRADO EN INGENIERÍA MECÁNICA o afines	Enlace Inscripción
9727	ago-24	oct-24	750,00 €	GRADO EN MARKETING E INVESTIGACIÓN DE MERCADOS o afines	Enlace Inscripción
9730	ago-24	oct-24	750,00 €	TECNICO SUPERIOR EN ADMINISTRACIÓN DE SISTEMAS INFORMÁTICOS EN RED o afines	Enlace Inscripción
9731	ago-24	oct-24	1.000,00 €	GRADO EN RELACIONES LABORALES Y RECURSOS HUMANOS o afines	Enlace Inscripción
9732	ago-24	oct-24	750,00 €	GRADO EN MARKETING E INVESTIGACIÓN DE MERCADOS o afines	Enlace Inscripción
9733	ago-24	oct-24	750,00 €	MÁSTER UNIVERSITARIO EN GESTIÓN DE PERSONAL Y PRÁCTICA LABORAL o afines	Enlace Inscripción

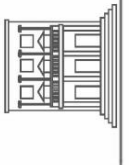

Código Seguro De Verificación	yvYLfoKthbC9vCKocO3K3w==	Estado	Fecha y hora
Firmado Por	José Carlos Alonso Marcos - Director Fundación General de la Universidad de León y de la Empresa	Firmado	18/05/2023 12:31:50
Observaciones		Página	105/228
Uri De Verificación	https://portafirmas.unileon.es/verifirma/code/yvYLfoKthbC9vCKocO3K3w==		
Normativa	Este informe tiene carácter de copia electrónica auténtica con validez y eficacia administrativa de ORIGINAL (art. 27 Ley 39/2015).		



Referencia Oferta	Fecha de Convocatoria	Fecha Prevista de Inicio	Importe Mínimo de Beca	Titulación - Área Académica Preferente	Enlace Inscripción
9734	ago-24	oct-24	750,00 €	TÉCNICO DE OPERACIONES DE LABORATORIO o afines	Enlace Inscripción
9735	ago-24	oct-24	750,00 €	GRADO EN MARKETING E INVESTIGACIÓN DE MERCADOS o afines	Enlace Inscripción
9736	ago-24	oct-24	750,00 €	GRADO EN FISIOTERAPIA o afines	Enlace Inscripción
9738	ago-24	oct-24	750,00 €	GRADO EN INGENIERÍA DE ORGANIZACIÓN INDUSTRIAL o afines	Enlace Inscripción
9737	ago-24	oct-24	750,00 €	GRADO EN MARKETING E INVESTIGACIÓN DE MERCADOS o afines	Enlace Inscripción
9739	ago-24	oct-24	750,00 €	GRADO EN DERECHO o afines	Enlace Inscripción
9740	ago-24	oct-24	750,00 €	GRADO EN FISIOTERAPIA o afines	Enlace Inscripción
9742	ago-24	oct-24	750,00 €	GRADO EN VETERINARIA o afines	Enlace Inscripción
9741	ago-24	oct-24	750,00 €	GRADO EN BIOLOGÍA o afines	Enlace Inscripción



Código Seguro De Verificación	yvYLfoKthbC9vCKocO3K3w==	Estado	Fecha y hora
Firmado Por	José Carlos Alonso Marcos - Director Fundación General de la Universidad de León y de la Empresa	Firmado	18/05/2023 12:31:50
Observaciones		Página	106/228
Uri De Verificación	https://portafirmas.unileon.es/verifirma/code/yvYLfoKthbC9vCKocO3K3w==		
Normativa	Este informe tiene carácter de copia electrónica auténtica con validez y eficacia administrativa de ORIGINAL (art. 27 Ley 39/2015).		



Referencia Oferta	Fecha de Convocatoria	Fecha Prevista de Inicio	Importe Mínimo de Beca	Titulación - Área Académica Preferente	Enlace Inscripción
9744	ago-24	oct-24	900,00 €	TÉCNICO SUPERIOR EN REALIZACIÓN DE PROYECTOS AUDIOVISUALES o afines	Enlace Inscripción
9743	ago-24	oct-24	750,00 €	GRADO EN ODONTOLOGIA o afines	Enlace Inscripción
9745	ago-24	oct-24	750,00 €	MÁSTER UNIVERSITARIO EN INGENIERÍA INDUSTRIAL o afines	Enlace Inscripción
9748	ago-24	oct-24	750,00 €	GRADO EN COMERCIO INTERNACIONAL o afines	Enlace Inscripción
9749	ago-24	oct-24	750,00 €	GRADO EN COMERCIO INTERNACIONAL o afines	Enlace Inscripción
9746	ago-24	oct-24	750,00 €	GRADO EN BIOLOGIA o afines	Enlace Inscripción
9747	ago-24	oct-24	750,00 €	GRADO EN BIOLOGÍA o afines	Enlace Inscripción
9726	ago-24	oct-24	800,00 €	GRADO EN INGENIERÍA MECÁNICA o afines	Enlace Inscripción
9751	ago-24	oct-24	800,00 €	GRADO EN INGENIERÍA EN DISEÑO INDUSTRIAL Y DESARROLLO DE PRODUCTO o afines	Enlace Inscripción

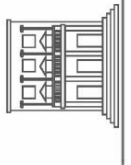

Código Seguro De Verificación	yvYLfoKthbC9vCKocO3K3w==	Estado	Fecha y hora
Firmado Por	José Carlos Alonso Marcos - Director Fundación General de la Universidad de León y de la Empresa	Firmado	18/05/2023 12:31:50
Observaciones		Página	107/228
Uri De Verificación	https://portafirmas.unileon.es/verifirma/code/yvYLfoKthbC9vCKocO3K3w==		
Normativa	Este informe tiene carácter de copia electrónica auténtica con validez y eficacia administrativa de ORIGINAL (art. 27 Ley 39/2015).		



Referencia Oferta	Fecha de Convocatoria	Fecha Prevista de Inicio	Importe Mínimo de Beca	Titulación - Área Académica Preferente	Enlace Inscripción
9753	ago-24	oct-24	750,00 €	GRADO EN FARMACIA o afines	Enlace Inscripción
9761	ago-24	oct-24	750,00 €	GRADO EN COMERCIO INTERNACIONAL o afines	Enlace Inscripción
9772	ago-24	oct-24	1.000,00 €	GRADO EN ADMINISTRACIÓN Y DIRECCIÓN DE EMPRESAS o afines	Enlace Inscripción
9767	ago-24	oct-24	1.000,00 €	GRADO EN INGENIERÍA AGRARIA Y DEL MEDIO RURAL o afines	Enlace Inscripción
9764	ago-24	oct-24	800,00 €	GRADO EN ECONOMÍA o afines	Enlace Inscripción
9762	ago-24	oct-24	800,00 €	GRADO EN INGENIERÍA QUÍMICA o afines	Enlace Inscripción
9760	ago-24	oct-24	750,00 €	GRADO EN EDUCACIÓN SOCIAL o afines	Enlace Inscripción



Código Seguro De Verificación	yvYLfoKthbC9vCKocO3K3w==	Estado	Fecha y hora
Firmado Por	José Carlos Alonso Marcos - Director Fundación General de la Universidad de León y de la Empresa	Firmado	18/05/2023 12:31:50
Observaciones		Página	108/228
Uri De Verificación	https://portafirmas.unileon.es/verifirma/code/yvYLfoKthbC9vCKocO3K3w==		
Normativa	Este informe tiene carácter de copia electrónica auténtica con validez y eficacia administrativa de ORIGINAL (art. 27 Ley 39/2015).		



Referencia Oferta	Fecha de Convocatoria	Fecha Prevista de Inicio	Importe Mínimo de Beca	Titulación - Área Académica Preferente	Enlace Inscripción
9758	ago-24	oct-24	750,00 €	TECNICO SUPERIOR EN ADMINISTRACIÓN DE SISTEMAS INFORMÁTICOS EN RED o afines	Enlace Inscripción
9757	ago-24	oct-24	750,00 €	GRADO EN BIOLOGÍA o afines	Enlace Inscripción
9756	ago-24	oct-24	750,00 €	TÉCNICO SUPERIOR EN ADMINISTRACIÓN Y FINANZAS o afines	Enlace Inscripción
9755	ago-24	oct-24	750,00 €	MÁSTER UNIVERSITARIO EN GESTIÓN DE PREVENCIÓN DE RIESGOS LABORALES o afines	Enlace Inscripción
9754	ago-24	oct-24	750,00 €	GRADO EN INGENIERÍA QUÍMICA o afines	Enlace Inscripción
9759	ago-24	oct-24	750,00 €	TECNICO SUPERIOR EN ADMINISTRACIÓN DE SISTEMAS INFORMÁTICOS EN RED o afines	Enlace Inscripción
9763	ago-24	oct-24	750,00 €	TÉCNICO SUPERIOR EN ADMINISTRACIÓN Y FINANZAS o afines	Enlace Inscripción
9752	ago-24	oct-24	750,00 €	GRADO EN INGENIERÍA MECÁNICA o afines	Enlace Inscripción
9775	ago-24	oct-24	750,00 €	GRADO EN ECONOMÍA o afines	Enlace Inscripción
9766	ago-24	oct-24	750,00 €	GRADO EN FINANZAS o afines	Enlace Inscripción
9773	ago-24	oct-24	750,00 €	GRADO EN PSICOLOGÍA o afines	Enlace Inscripción

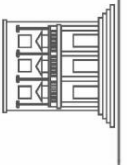

Código Seguro De Verificación	yvYLfoKthbC9vCKocO3K3w==	Estado	Fecha y hora
Firmado Por	José Carlos Alonso Marcos - Director Fundación General de la Universidad de León y de la Empresa	Firmado	18/05/2023 12:31:50
Observaciones		Página	109/228
Uri De Verificación	https://portafirmas.unileon.es/verifirma/code/yvYLfoKthbC9vCKocO3K3w==		
Normativa	Este informe tiene carácter de copia electrónica auténtica con validez y eficacia administrativa de ORIGINAL (art. 27 Ley 39/2015).		



Referencia Oferta	Fecha de Convocatoria	Fecha Prevista de Inicio	Importe Mínimo de Beca	Titulación - Área Académica Preferente	Enlace Inscripción
9769	ago-24	oct-24	830,00 €	GRADO EN VETERINARIA o afines	Enlace Inscripción
9778	ago-24	oct-24	850,00 €	MASTER EN ING. MINERA Y DE RECURSOS ENERGETICOS o afines	Enlace Inscripción
9777	ago-24	oct-24	825,00 €	GRADO EN EDUCACIÓN INFANTIL o afines	Enlace Inscripción
9776	ago-24	oct-24	1.100,00 €	GRADO EN INGENIERÍA QUÍMICA o afines	Enlace Inscripción
9774	ago-24	oct-24	750,00 €	TÉCNICO SUPERIOR EN ADMINISTRACIÓN Y FINANZAS o afines	Enlace Inscripción
9770	ago-24	oct-24	800,00 €	GRADO EN INGENIERÍA MECÁNICA o afines	Enlace Inscripción
9768	ago-24	oct-24	750,00 €	GRADO EN CIENCIAS AMBIENTALES o afines	Enlace Inscripción
9780	ago-24	oct-24	800,00 €	GRADO EN INGENIERÍA MECÁNICA o afines	Enlace Inscripción

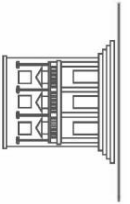

Código Seguro De Verificación	yvYLfoKthbC9vCKocO3K3w==	Estado	Fecha y hora
Firmado Por	José Carlos Alonso Marcos - Director Fundación General de la Universidad de León y de la Empresa	Firmado	18/05/2023 12:31:50
Observaciones		Página	110/228
Uri De Verificación	https://portafirmas.unileon.es/verifirma/code/yvYLfoKthbC9vCKocO3K3w==		
Normativa	Este informe tiene carácter de copia electrónica auténtica con validez y eficacia administrativa de ORIGINAL (art. 27 Ley 39/2015).		



Referencia Oferta	Fecha de Convocatoria	Fecha Prevista de Inicio	Importe Mínimo de Beca	Titulación - Área Académica Preferente	Enlace Inscripción
9771	ago-24	oct-24	800,00 €	GRADO EN INGENIERÍA ELECTRÓNICA INDUSTRIAL Y AUTOMÁTICA o afines	Enlace Inscripción
9783	ago-24	oct-24	800,00 €	GRADO EN INGENIERÍA EN DISEÑO INDUSTRIAL Y DESARROLLO DE PRODUCTO o afines	Enlace Inscripción
9779	ago-24	oct-24	750,00 €	GRADO EN CIENCIAS AMBIENTALES o afines	Enlace Inscripción
9782	ago-24	oct-24	800,00 €	GRADO EN INGENIERÍA MECÁNICA o afines	Enlace Inscripción
9781	ago-24	oct-24	750,00 €	GRADO EN RELACIONES LABORALES Y RECURSOS HUMANOS o afines	Enlace Inscripción
9785	ago-24	oct-24	750,00 €	GRADO EN EDUCACIÓN PRIMARIA o afines	Enlace Inscripción
9784	ago-24	oct-24	800,00 €	GRADO EN INGENIERÍA QUÍMICA o afines	Enlace Inscripción
9786	ago-24	oct-24	750,00 €	GRADO EN INGENIERÍA ELECTRÓNICA INDUSTRIAL Y AUTOMÁTICA o afines	Enlace Inscripción

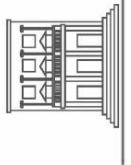

Código Seguro De Verificación	yvYLfoKthbC9vCKocO3K3w==	Estado	Fecha y hora
Firmado Por	José Carlos Alonso Marcos - Director Fundación General de la Universidad de León y de la Empresa	Firmado	18/05/2023 12:31:50
Observaciones		Página	111/228
Uri De Verificación	https://portafirmas.unileon.es/verifirma/code/yvYLfoKthbC9vCKocO3K3w==		
Normativa	Este informe tiene carácter de copia electrónica auténtica con validez y eficacia administrativa de ORIGINAL (art. 27 Ley 39/2015).		



Referencia Oferta	Fecha de Convocatoria	Fecha Prevista de Inicio	Importe Mínimo de Beca	Titulación - Área Académica Preferente	Enlace Inscripción
9787	ago-24	oct-24	750,00 €	GRADO EN BIOLOGÍA o afines	Enlace Inscripción
9790	ago-24	oct-24	750,00 €	TÉCNICO SUPERIOR ADMINISTRACIÓN Y FINANZAS o afines	Enlace Inscripción
9796	ago-24	oct-24	750,00 €	GRADO EN BIOLOGÍA o afines	Enlace Inscripción
9795	ago-24	oct-24	800,00 €	GRADO EN INGENIERÍA ELECTRÓNICA INDUSTRIAL Y AUTOMÁTICA o afines	Enlace Inscripción
9794	ago-24	oct-24	800,00 €	GRADO EN INGENIERÍA EN DISEÑO INDUSTRIAL Y DESARROLLO DE PRODUCTO o afines	Enlace Inscripción
9793	ago-24	oct-24	800,00 €	GRADO EN INGENIERÍA MECÁNICA o afines	Enlace Inscripción
9791	ago-24	oct-24	800,00 €	GRADO EN INGENIERÍA EN DISEÑO INDUSTRIAL Y DESARROLLO DE PRODUCTO o afines	Enlace Inscripción
9798	ago-24	oct-24	750,00 €	GRADO EN ADMINISTRACIÓN Y DIRECCIÓN DE EMPRESAS o afines	Enlace Inscripción

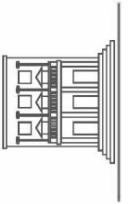

Código Seguro De Verificación	yvYLfoKthbC9vCKocO3K3w==	Estado	Fecha y hora
Firmado Por	José Carlos Alonso Marcos - Director Fundación General de la Universidad de León y de la Empresa	Firmado	18/05/2023 12:31:50
Observaciones		Página	112/228
Uri De Verificación	https://portafirmas.unileon.es/verifirma/code/yvYLfoKthbC9vCKocO3K3w==		
Normativa	Este informe tiene carácter de copia electrónica auténtica con validez y eficacia administrativa de ORIGINAL (art. 27 Ley 39/2015).		



Referencia Oferta	Fecha de Convocatoria	Fecha Prevista de Inicio	Importe Mínimo de Beca	Titulación - Área Académica Preferente	Enlace Inscripción
9789	ago-24	oct-24	750,00 €	GRADO EN VETERINARIA o afines	Enlace Inscripción
9788	ago-24	oct-24	750,00 €	GRADO EN BIOTECNOLOGÍA o afines	Enlace Inscripción
9792	ago-24	oct-24	800,00 €	GRADO EN INGENIERÍA MECÁNICA o afines	Enlace Inscripción
9797	ago-24	oct-24	750,00 €	GRADO EN FARMACIA o afines	Enlace Inscripción
9802	ago-24	oct-24	750,00 €	GRADO EN CIENCIA Y TECNOLOGÍA DE LOS ALIMENTOS o afines	Enlace Inscripción
9803	ago-24	oct-24	1.000,00 €	GRADO EN INGENIERÍA MECÁNICA o afines	Enlace Inscripción
9804	ago-24	oct-24	750,00 €	TECNICA SUPERIOR EN ADMINISTRACION Y FINANZAS o afines	Enlace Inscripción
9801	ago-24	oct-24	750,00 €	GRADO EN ADMINISTRACIÓN Y DIRECCIÓN DE EMPRESAS o afines	Enlace Inscripción
9799	ago-24	oct-24	750,00 €	GRADO EN INGENIERIA DE LOS MATERIALES o afines	Enlace Inscripción

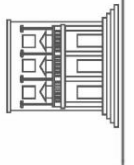

Código Seguro De Verificación	yvYLfoKthbC9vCKocO3K3w==	Estado	Fecha y hora
Firmado Por	José Carlos Alonso Marcos - Director Fundación General de la Universidad de León y de la Empresa	Firmado	18/05/2023 12:31:50
Observaciones		Página	113/228
Uri De Verificación	https://portafirmas.unileon.es/verifirma/code/yvYLfoKthbC9vCKocO3K3w==		
Normativa	Este informe tiene carácter de copia electrónica auténtica con validez y eficacia administrativa de ORIGINAL (art. 27 Ley 39/2015).		



Referencia Oferta	Fecha de Convocatoria	Fecha Prevista de Inicio	Importe Mínimo de Beca	Titulación - Área Académica Preferente	Enlace Inscripción
9800	ago-24	oct-24	750,00 €	GRADO EN PSICOLOGÍA o afines	Enlace Inscripción
9805	ago-24	oct-24	850,00 €	TECNICO SUPERIOR DE DESARROLLO APLICACIONES MULTIPLATAFORMA o afines	Enlace Inscripción
9806	ago-24	oct-24	750,00 €	TECNICO SUPERIOR DE DESARROLLO APLICACIONES MULTIPLATAFORMA o afines	Enlace Inscripción
9807	ago-24	oct-24	750,00 €	GRADO EN INGENIERÍA INFORMÁTICA o afines	Enlace Inscripción
9809	ago-24	oct-24	800,00 €	GRADO EN INGENIERÍA EN ORGANIZACIÓN INDUSTRIAL o afines	Enlace Inscripción
9810	ago-24	oct-24	800,00 €	GRADO EN INGENIERÍA MECÁNICA o afines	Enlace Inscripción
9811	ago-24	oct-24	750,00 €	MASTER UNIVERSITARIO EN DERECHO DE LA CIBERSEGURIDAD Y ENTORNO DIGITAL o afines	Enlace Inscripción
9812	ago-24	oct-24	800,00 €	GRADO EN INGENIERÍA INFORMÁTICA o afines	Enlace Inscripción

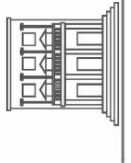

Código Seguro De Verificación	yvYLfoKthbC9vCKocO3K3w==	Estado	Fecha y hora
Firmado Por	José Carlos Alonso Marcos - Director Fundación General de la Universidad de León y de la Empresa	Firmado	18/05/2023 12:31:50
Observaciones		Página	114/228
Uri De Verificación	https://portafirmas.unileon.es/verifirma/code/yvYLfoKthbC9vCKocO3K3w==		
Normativa	Este informe tiene carácter de copia electrónica auténtica con validez y eficacia administrativa de ORIGINAL (art. 27 Ley 39/2015).		



Referencia Oferta	Fecha de Convocatoria	Fecha Prevista de Inicio	Importe Mínimo de Beca	Titulación - Área Académica Preferente	Enlace Inscripción
9813	ago-24	oct-24	1.100,00 €	GRADO EN ECONOMÍA o afines	Enlace Inscripción
9814	ago-24	oct-24	750,00 €	GRADO EN EDUCACIÓN SOCIAL o afines	Enlace Inscripción
9815	ago-24	oct-24	750,00 €	GRADO EN INGENIERÍA ELECTRÓNICA INDUSTRIAL Y AUTOMÁTICA o afines	Enlace Inscripción
9819	ago-24	oct-24	750,00 €	GRADO EN INGENIERÍA MECÁNICA o afines	Enlace Inscripción
9816	ago-24	oct-24	750,00 €	GRADO EN GEOGRAFÍA Y ORDENACIÓN DEL TERRITORIO o afines	Enlace Inscripción
9818	ago-24	oct-24	800,00 €	GRADO EN INGENIERÍA MECÁNICA o afines	Enlace Inscripción
9820	ago-24	oct-24	750,00 €	TÉCNICO SUPERIOR DE COMERCIO INTERNACIONAL o afines	Enlace Inscripción

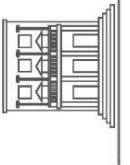

Código Seguro De Verificación	yvYLfoKthbC9vCKoc03K3w==	Estado	Fecha y hora
Firmado Por	José Carlos Alonso Marcos - Director Fundación General de la Universidad de León y de la Empresa	Firmado	18/05/2023 12:31:50
Observaciones		Página	115/228
Uri De Verificación	https://portafirmas.unileon.es/verifirma/code/yvYLfoKthbC9vCKoc03K3w==		
Normativa	Este informe tiene carácter de copia electrónica auténtica con validez y eficacia administrativa de ORIGINAL (art. 27 Ley 39/2015).		



Referencia Oferta	Fecha de Convocatoria	Fecha Prevista de Inicio	Importe Mínimo de Beca	Titulación - Área Académica Preferente	Enlace Inscripción
9826	ago-24	oct-24	800,00 €	GRADO EN INGENIERÍA EN DISEÑO INDUSTRIAL Y DESARROLLO DE PRODUCTO o afines	Enlace Inscripción
9817	ago-24	oct-24	775,00 €	GRADO EN COMERCIO INTERNACIONAL o afines	Enlace Inscripción
9827	ago-24	oct-24	800,00 €	GRADO EN INGENIERÍA EN DISEÑO INDUSTRIAL Y DESARROLLO DE PRODUCTO o afines	Enlace Inscripción
9825	ago-24	oct-24	800,00 €	GRADO EN INGENIERÍA MECÁNICA o afines	Enlace Inscripción
9824	ago-24	oct-24	800,00 €	GRADO EN INGENIERÍA EN ORGANIZACIÓN INDUSTRIAL o afines	Enlace Inscripción
9823	ago-24	oct-24	800,00 €	GRADO EN INGENIERÍA MECÁNICA o afines	Enlace Inscripción
9822	ago-24	oct-24	750,00 €	GRADO EN BIOLOGÍA o afines	Enlace Inscripción



Código Seguro De Verificación	yvYLfoKthbC9vCKoc03K3w==	Estado	Fecha y hora
Firmado Por	José Carlos Alonso Marcos - Director Fundación General de la Universidad de León y de la Empresa	Firmado	18/05/2023 12:31:50
Observaciones		Página	116/228
Uri De Verificación	https://portafirmas.unileon.es/verifirma/code/yvYLfoKthbC9vCKoc03K3w==		
Normativa	Este informe tiene carácter de copia electrónica auténtica con validez y eficacia administrativa de ORIGINAL (art. 27 Ley 39/2015).		



Referencia Oferta	Fecha de Convocatoria	Fecha Prevista de Inicio	Importe Mínimo de Beca	Titulación - Área Académica Preferente	Enlace Inscripción
9821	ago-24	oct-24	750,00 €	GRADO EN MARKETING E INVESTIGACIÓN DE MERCADOS o afines	Enlace Inscripción
9828	ago-24	oct-24	750,00 €	GRADO EN RELACIONES LABORALES Y RECURSOS HUMANOS o afines	Enlace Inscripción
9829	sep-24	nov-24	800,00 €	GRADO EN PERIODISMO o afines	Enlace Inscripción
9830	sep-24	nov-24	800,00 €	GRADO EN INGENIERÍA MECÁNICA o afines	Enlace Inscripción
9837	sep-24	nov-24	750,00 €	GRADO EN BIOLOGÍA o afines	Enlace Inscripción
9831	sep-24	nov-24	750,00 €	MÁSTER EN DERECHO INTERNACIONAL Y RELACIONES INTERNACIONALES o afines	Enlace Inscripción
9838	sep-24	nov-24	760,00 €	GRADO EN INGENIERÍA FORESTAL Y DEL MEDIO NATURAL o afines	Enlace Inscripción

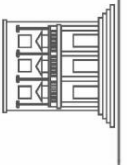

Código Seguro De Verificación	yvYLfoKthbC9vCKocO3K3w==	Estado	Fecha y hora
Firmado Por	José Carlos Alonso Marcos - Director Fundación General de la Universidad de León y de la Empresa	Firmado	18/05/2023 12:31:50
Observaciones		Página	117/228
Uri De Verificación	https://portafirmas.unileon.es/verifirma/code/yvYLfoKthbC9vCKocO3K3w==		
Normativa	Este informe tiene carácter de copia electrónica auténtica con validez y eficacia administrativa de ORIGINAL (art. 27 Ley 39/2015).		



Referencia Oferta	Fecha de Convocatoria	Fecha Prevista de Inicio	Importe Mínimo de Beca	Titulación - Área Académica Preferente	Enlace Inscripción
9833	sep-24	nov-24	800,00 €	GRADO EN INGENIERIA DE TECNOLOGIAS INDUSTRIALES o afines	Enlace Inscripción
9834	sep-24	nov-24	750,00 €	GRADO EN INGENIERÍA ELÉCTRICA o afines	Enlace Inscripción
9836	sep-24	nov-24	750,00 €	GRADO EN BIOLOGÍA o afines	Enlace Inscripción
9835	sep-24	nov-24	750,00 €	GRADO EN INGENIERÍA MECÁNICA o afines	Enlace Inscripción
9832	sep-24	nov-24	750,00 €	GRADO EN ADMINISTRACIÓN Y DIRECCIÓN DE EMPRESAS o afines	Enlace Inscripción
9839	sep-24	nov-24	750,00 €	GRADO EN COMERCIO INTERNACIONAL o afines	Enlace Inscripción

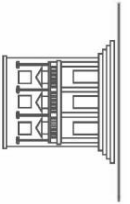

Código Seguro De Verificación	yvYLfoKthbC9vCKocO3K3w==	Estado	Fecha y hora
Firmado Por	José Carlos Alonso Marcos - Director Fundación General de la Universidad de León y de la Empresa	Firmado	18/05/2023 12:31:50
Observaciones		Página	118/228
Uri De Verificación	https://portafirmas.unileon.es/verifirma/code/yvYLfoKthbC9vCKocO3K3w==		
Normativa	Este informe tiene carácter de copia electrónica auténtica con validez y eficacia administrativa de ORIGINAL (art. 27 Ley 39/2015).		



Referencia Oferta	Fecha de Convocatoria	Fecha Prevista de Inicio	Importe Mínimo de Beca	Titulación - Área Académica Preferente	Enlace Inscripción
9840	sep-24	nov-24	750,00 €	TÉCNICO SUPERIOR EN ASISTENCIA A LA DIRECCION o afines	Enlace Inscripción
9841	sep-24	nov-24	750,00 €	GRADO EN FINANZAS o afines	Enlace Inscripción
9846	sep-24	nov-24	800,00 €	GRADO EN INGENIERIA DE TECNOLOGIAS INDUSTRIALES o afines	Enlace Inscripción
9852	sep-24	nov-24	750,00 €	GRADO EN FINANZAS,BANCOS Y SEGUROS o afines	Enlace Inscripción
9850	sep-24	nov-24	800,00 €	MÁSTER EN GEOINFORMÁTICA PARA LA GESTIÓN DE RECURSOS NATURALES o afines	Enlace Inscripción
9847	sep-24	nov-24	800,00 €	GRADO EN DERECHO o afines	Enlace Inscripción

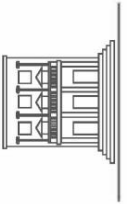

Código Seguro De Verificación	yvYLfoKthbC9vCKocO3K3w==	Estado	Fecha y hora
Firmado Por	José Carlos Alonso Marcos - Director Fundación General de la Universidad de León y de la Empresa	Firmado	18/05/2023 12:31:50
Observaciones		Página	119/228
Uri De Verificación	https://portafirmas.unileon.es/verifirma/code/yvYLfoKthbC9vCKocO3K3w==		
Normativa	Este informe tiene carácter de copia electrónica auténtica con validez y eficacia administrativa de ORIGINAL (art. 27 Ley 39/2015).		



Referencia Oferta	Fecha de Convocatoria	Fecha Prevista de Inicio	Importe Mínimo de Beca	Titulación - Área Académica Preferente	Enlace Inscripción
9844	sep-24	nov-24	1.000,00 €	GRADO EN INGENIERÍA AEROSPAIAL o afines	Enlace Inscripción
9843	sep-24	nov-24	1.000,00 €	GRADO EN INGENIERÍA MECÁNICA o afines	Enlace Inscripción
9848	sep-24	nov-24	750,00 €	GRADO EN ADMINISTRACIÓN Y DIRECCIÓN DE EMPRESAS o afines	Enlace Inscripción
9862	sep-24	nov-24	900,00 €	GRADO EN MARKETING E INVESTIGACIÓN DE MERCADOS o afines	Enlace Inscripción
9854	sep-24	nov-24	800,00 €	GRADO EN MARKETING E INVESTIGACIÓN DE MERCADOS o afines	Enlace Inscripción
9861	sep-24	nov-24	800,00 €	GRADO EN INGENIERÍA INFORMÁTICA o afines	Enlace Inscripción
9860	sep-24	nov-24	800,00 €	GRADO EN INGENIERÍA INFORMÁTICA o afines	Enlace Inscripción

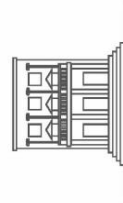

Código Seguro De Verificación	yvYLfoKthbC9vCKocO3K3w==	Estado	Fecha y hora
Firmado Por	José Carlos Alonso Marcos - Director Fundación General de la Universidad de León y de la Empresa	Firmado	18/05/2023 12:31:50
Observaciones		Página	120/228
Uri De Verificación	https://portafirmas.unileon.es/verifirma/code/yvYLfoKthbC9vCKocO3K3w==		
Normativa	Este informe tiene carácter de copia electrónica auténtica con validez y eficacia administrativa de ORIGINAL (art. 27 Ley 39/2015).		



Referencia Oferta	Fecha de Convocatoria	Fecha Prevista de Inicio	Importe Mínimo de Beca	Titulación - Área Académica Preferente	Enlace Inscripción
9857	sep-24	nov-24	800,00 €	GRADO EN COMERCIO INTERNACIONAL o afines	Enlace Inscripción
9863	sep-24	nov-24	750,00 €	TÉCNICO SUPERIOR EN EDUCACIÓN INFANTIL o afines	Enlace Inscripción
9855	sep-24	nov-24	800,00 €	GRADO EN INGENIERÍA INFORMÁTICA o afines	Enlace Inscripción
9853	sep-24	nov-24	750,00 €	TÉCNICO SUPERIOR EN SISTEMAS DE TELECOMUNICACIONES E INFORMÁTICOS o afines	Enlace Inscripción
9849	sep-24	nov-24	750,00 €	GRADO EN MARKETING E INVESTIGACIÓN DE MERCADOS o afines	Enlace Inscripción
9845	sep-24	nov-24	750,00 €	GRADO EN CIENCIAS AMBIENTALES o afines	Enlace Inscripción
9856	sep-24	nov-24	750,00 €	TÉCNICO SUPERIOR DE DESARROLLO DE APLICACIONES WEB o afines	Enlace Inscripción
9867	sep-24	nov-24	750,00 €	GRADO EN INGENIERÍA ELECTRÓNICA INDUSTRIAL Y AUTOMÁTICA o afines	Enlace Inscripción

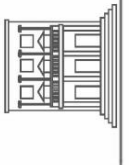

Código Seguro De Verificación	yvYLfoKthbC9vCKocO3K3w==	Estado	Fecha y hora
Firmado Por	José Carlos Alonso Marcos - Director Fundación General de la Universidad de León y de la Empresa	Firmado	18/05/2023 12:31:50
Observaciones		Página	121/228
Uri De Verificación	https://portafirmas.unileon.es/verifirma/code/yvYLfoKthbC9vCKocO3K3w==		
Normativa	Este informe tiene carácter de copia electrónica auténtica con validez y eficacia administrativa de ORIGINAL (art. 27 Ley 39/2015).		



Referencia Oferta	Fecha de Convocatoria	Fecha Prevista de Inicio	Importe Mínimo de Beca	Titulación - Área Académica Preferente	Enlace Inscripción
9868	sep-24	nov-24	1.000,00 €	GRADO EN RELACIONES LABORALES Y RECURSOS HUMANOS o afines	Enlace Inscripción
9866	sep-24	nov-24	750,00 €	GRADO EN ADMINISTRACIÓN Y DIRECCIÓN DE EMPRESAS o afines	Enlace Inscripción
9865	sep-24	nov-24	750,00 €	GRADO EN INGENIERÍA ELECTRÓNICA INDUSTRIAL Y AUTOMÁTICA o afines	Enlace Inscripción
9864	sep-24	nov-24	750,00 €	GRADO EN EDUCACIÓN SOCIAL o afines	Enlace Inscripción
9870	sep-24	nov-24	1.100,00 €	GRADO EN INGENIERÍA MECÁNICA o afines	Enlace Inscripción
9871	sep-24	nov-24	750,00 €	GRADO EN INGENIERÍA ELECTRÓNICA INDUSTRIAL Y AUTOMÁTICA o afines	Enlace Inscripción
9872	sep-24	nov-24	750,00 €	TECNICO SUPERIOR EN REALIZACION DE PROYECTOS DE AUDIOVISUALES o afines	Enlace Inscripción
9869	sep-24	nov-24	800,00 €	GRADO EN INGENIERÍA MECÁNICA o afines	Enlace Inscripción

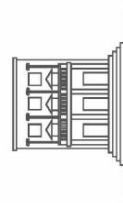

Código Seguro De Verificación	yvYLfoKthbC9vCKocO3K3w==	Estado	Fecha y hora
Firmado Por	José Carlos Alonso Marcos - Director Fundación General de la Universidad de León y de la Empresa	Firmado	18/05/2023 12:31:50
Observaciones		Página	122/228
Uri De Verificación	https://portafirmas.unileon.es/verifirma/code/yvYLfoKthbC9vCKocO3K3w==		
Normativa	Este informe tiene carácter de copia electrónica auténtica con validez y eficacia administrativa de ORIGINAL (art. 27 Ley 39/2015).		



Referencia Oferta	Fecha de Convocatoria	Fecha Prevista de Inicio	Importe Mínimo de Beca	Titulación - Área Académica Preferente	Enlace Inscripción
9873	sep-24	nov-24	750,00 €	TÉCNICO SUPERIOR EN ASISTENCIA A LA DIRECCION o afines	Enlace Inscripción
9874	sep-24	nov-24	750,00 €	TÉCNICO SUPERIOR EN ADMINISTRACIÓN Y FINANZAS o afines	Enlace Inscripción
9875	sep-24	nov-24	750,00 €	GRADO EN ECONOMÍA o afines	Enlace Inscripción
9879	sep-24	nov-24	750,00 €	TÉCNICO SUPERIOR EN MANTENIMIENTO ELECTRÓNICO o afines	Enlace Inscripción
9878	sep-24	nov-24	750,00 €	GRADO EN PERIODISMO o afines	Enlace Inscripción
9877	sep-24	nov-24	750,00 €	GRADO EN DERECHO o afines	Enlace Inscripción
9881	sep-24	nov-24	750,00 €	GRADO EN INGENIERÍA MECÁNICA o afines	Enlace Inscripción

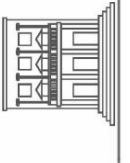

Código Seguro De Verificación	yvYLfoKthbC9vCKocO3K3w==	Estado	Fecha y hora
Firmado Por	José Carlos Alonso Marcos - Director Fundación General de la Universidad de León y de la Empresa	Firmado	18/05/2023 12:31:50
Observaciones		Página	123/228
Uri De Verificación	https://portafirmas.unileon.es/verifirma/code/yvYLfoKthbC9vCKocO3K3w==		
Normativa	Este informe tiene carácter de copia electrónica auténtica con validez y eficacia administrativa de ORIGINAL (art. 27 Ley 39/2015).		



Referencia Oferta	Fecha de Convocatoria	Fecha Prevista de Inicio	Importe Mínimo de Beca	Titulación - Área Académica Preferente	Enlace Inscripción
9882	sep-24	nov-24	800,00 €	GRADO EN RELACIONES LABORALES Y RECURSOS HUMANOS o afines	Enlace Inscripción
9883	sep-24	nov-24	750,00 €	TÉCNICO DE GESTIÓN ADMINISTRATIVA o afines	Enlace Inscripción
9884	sep-24	nov-24	750,00 €	GRADO EN INGENIERÍA ELECTRÓNICA INDUSTRIAL Y AUTOMÁTICA o afines	Enlace Inscripción
9885	sep-24	nov-24	900,00 €	GRADO EN QUÍMICA o afines	Enlace Inscripción
9889	sep-24	nov-24	750,00 €	TÉCNICO SUPERIOR EN REALIZACION DE PROYECTOS AUDIOVISUALES o afines	Enlace Inscripción
9886	sep-24	nov-24	800,00 €	GRADO EN MATEMATICAS o afines	Enlace Inscripción
9880	sep-24	nov-24	800,00 €	GRADO EN INGENIERÍA QUÍMICA o afines	Enlace Inscripción
9887	sep-24	nov-24	875,00 €	GRADO EN BIOLOGÍA o afines	Enlace Inscripción

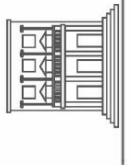

Código Seguro De Verificación	yvYLfoKthbC9vCKocO3K3w==	Estado	Fecha y hora
Firmado Por	José Carlos Alonso Marcos - Director Fundación General de la Universidad de León y de la Empresa	Firmado	18/05/2023 12:31:50
Observaciones		Página	124/228
Uri De Verificación	https://portafirmas.unileon.es/verifirma/code/yvYLfoKthbC9vCKocO3K3w==		
Normativa	Este informe tiene carácter de copia electrónica auténtica con validez y eficacia administrativa de ORIGINAL (art. 27 Ley 39/2015).		



Referencia Oferta	Fecha de Convocatoria	Fecha Prevista de Inicio	Importe Mínimo de Beca	Titulación - Área Académica Preferente	Enlace Inscripción
9893	sep-24	nov-24	750,00 €	GRADO EN MARKETING E INVESTIGACIÓN DE MERCADOS o afines	Enlace Inscripción
9892	sep-24	nov-24	750,00 €	GRADO EN INGENIERÍA MECÁNICA o afines	Enlace Inscripción
9898	sep-24	nov-24	1.100,00 €	GRADO EN INGENIERÍA MECÁNICA o afines	Enlace Inscripción
9894	sep-24	nov-24	750,00 €	GRADO EN COMERCIO INTERNACIONAL o afines	Enlace Inscripción
9895	sep-24	nov-24	800,00 €	GRADO EN INGENIERÍA MECÁNICA o afines	Enlace Inscripción
9896	sep-24	nov-24	800,00 €	GRADO EN INGENIERÍA ELÉCTRICA o afines	Enlace Inscripción

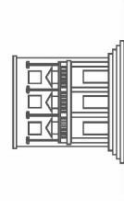

Código Seguro De Verificación	yvYLfoKthbC9vCKocO3K3w==	Estado	Fecha y hora
Firmado Por	José Carlos Alonso Marcos - Director Fundación General de la Universidad de León y de la Empresa	Firmado	18/05/2023 12:31:50
Observaciones		Página	125/228
Uri De Verificación	https://portafirmas.unileon.es/verifirma/code/yvYLfoKthbC9vCKocO3K3w==		
Normativa	Este informe tiene carácter de copia electrónica auténtica con validez y eficacia administrativa de ORIGINAL (art. 27 Ley 39/2015).		



Referencia Oferta	Fecha de Convocatoria	Fecha Prevista de Inicio	Importe Mínimo de Beca	Titulación - Área Académica Preferente	Enlace Inscripción
9899	sep-24	nov-24	750,00 €	GRADO EN DERECHO o afines	Enlace Inscripción
9900	sep-24	nov-24	750,00 €	GRADO EN TURISMO o afines	Enlace Inscripción
9901	sep-24	nov-24	750,00 €	GRADO EN INGENIERÍA MECÁNICA o afines	Enlace Inscripción
9903	sep-24	nov-24	800,00 €	GRADO EN INGENIERÍA EN DISEÑO INDUSTRIAL Y DESARROLLO DE PRODUCTO o afines	Enlace Inscripción
9902	sep-24	nov-24	750,00 €	TÉCNICO DE OPERACIONES DE LABORATORIO o afines	Enlace Inscripción
9909	sep-24	nov-24	750,00 €	GRADO EN DERECHO o afines	Enlace Inscripción
9913	sep-24	nov-24	800,00 €	GRADO EN ADMINISTRACIÓN Y DIRECCIÓN DE EMPRESAS o afines	Enlace Inscripción
9912	sep-24	nov-24	750,00 €	GRADO EN COMERCIO INTERNACIONAL o afines	Enlace Inscripción

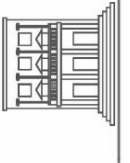

Código Seguro De Verificación	yvYLfoKthbC9vCKocO3K3w==	Estado	Fecha y hora
Firmado Por	José Carlos Alonso Marcos - Director Fundación General de la Universidad de León y de la Empresa	Firmado	18/05/2023 12:31:50
Observaciones		Página	126/228
Uri De Verificación	https://portafirmas.unileon.es/verifirma/code/yvYLfoKthbC9vCKocO3K3w==		
Normativa	Este informe tiene carácter de copia electrónica auténtica con validez y eficacia administrativa de ORIGINAL (art. 27 Ley 39/2015).		



Referencia Oferta	Fecha de Convocatoria	Fecha Prevista de Inicio	Importe Mínimo de Beca	Titulación - Área Académica Preferente	Enlace Inscripción
9910	sep-24	nov-24	900,00 €	GRADO EN VETERINARIA o afines	Enlace Inscripción
9908	sep-24	nov-24	1.100,00 €	GRADO EN INGENIERIA DE TECNOLOGIAS INDUSTRIALES o afines	Enlace Inscripción
9907	sep-24	nov-24	950,00 €	GRADO EN INGENIERÍA MECÁNICA o afines	Enlace Inscripción
9906	sep-24	nov-24	750,00 €	GRADO EN VETERINARIA o afines	Enlace Inscripción
9905	sep-24	nov-24	750,00 €	GRADO EN MARKETING E INVESTIGACIÓN DE MERCADOS o afines	Enlace Inscripción
9904	sep-24	nov-24	750,00 €	TÉCNICO SUPERIOR DE LABORATORIO ANÁLISIS Y CONTROL DE CALIDAD o afines	Enlace Inscripción
9911	sep-24	nov-24	800,00 €	GRADO EN FINANZAS o afines	Enlace Inscripción

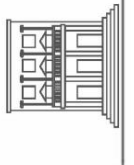

Código Seguro De Verificación	yvYLfoKthbC9vCKocO3K3w==	Estado	Fecha y hora
Firmado Por	José Carlos Alonso Marcos - Director Fundación General de la Universidad de León y de la Empresa	Firmado	18/05/2023 12:31:50
Observaciones		Página	127/228
Uri De Verificación	https://portafirmas.unileon.es/verifirma/code/yvYLfoKthbC9vCKocO3K3w==		
Normativa	Este informe tiene carácter de copia electrónica auténtica con validez y eficacia administrativa de ORIGINAL (art. 27 Ley 39/2015).		



Referencia Oferta	Fecha de Convocatoria	Fecha Prevista de Inicio	Importe Mínimo de Beca	Titulación - Área Académica Preferente	Enlace Inscripción
9914	sep-24	nov-24	800,00 €	GRADO EN INGENIERÍA MECÁNICA o afines	Enlace Inscripción
9915	sep-24	nov-24	800,00 €	GRADO EN INGENIERÍA EN DISEÑO INDUSTRIAL Y DESARROLLO DE PRODUCTO o afines	Enlace Inscripción
9916	sep-24	nov-24	750,00 €	GRADO EN MARKETING E INVESTIGACIÓN DE MERCADOS o afines	Enlace Inscripción
9917	sep-24	nov-24	750,00 €	GRADO EN CIENCIAS AMBIENTALES o afines	Enlace Inscripción
9924	sep-24	nov-24	900,00 €	GRADO EN INGENIERÍA MECÁNICA o afines	Enlace Inscripción
9928	sep-24	nov-24	750,00 €	GRADO EN VETERINARIA o afines	Enlace Inscripción
9927	sep-24	nov-24	750,00 €	TÉCNICO SUPERIOR EN ADMINISTRACIÓN Y FINANZAS o afines	Enlace Inscripción
9926	sep-24	nov-24	900,00 €	GRADO EN INGENIERÍA MECÁNICA o afines	Enlace Inscripción

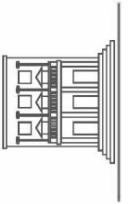

Código Seguro De Verificación	yvYLfoKthbC9vCKocO3K3w==	Estado	Fecha y hora
Firmado Por	José Carlos Alonso Marcos - Director Fundación General de la Universidad de León y de la Empresa	Firmado	18/05/2023 12:31:50
Observaciones		Página	128/228
Uri De Verificación	https://portafirmas.unileon.es/verifirma/code/yvYLfoKthbC9vCKocO3K3w==		
Normativa	Este informe tiene carácter de copia electrónica auténtica con validez y eficacia administrativa de ORIGINAL (art. 27 Ley 39/2015).		



Referencia Oferta	Fecha de Convocatoria	Fecha Prevista de Inicio	Importe Mínimo de Beca	Titulación - Área Académica Preferente	Enlace Inscripción
9925	sep-24	nov-24	750,00 €	GRADO EN ECONOMÍA o afines	Enlace Inscripción
9921	sep-24	nov-24	800,00 €	GRADO EN INGENIERÍA EN ORGANIZACIÓN INDUSTRIAL o afines	Enlace Inscripción
9920	oct-24	dic-24	800,00 €	GRADO EN INGENIERÍA MECÁNICA o afines	Enlace Inscripción
9918	oct-24	dic-24	750,00 €	MÁSTER UNIVERSITARIO EN BIOTECNOLOGÍA INDUSTRIAL Y AMBIENTAL o afines	Enlace Inscripción
9919	oct-24	dic-24	750,00 €	GRADO EN BIOTECNOLOGÍA o afines	Enlace Inscripción
9922	oct-24	dic-24	800,00 €	GRADO EN INGENIERÍA EN DISEÑO INDUSTRIAL Y DESARROLLO DE PRODUCTO o afines	Enlace Inscripción
9923	oct-24	dic-24	800,00 €	MÁSTER EN INGENIERÍA INDUSTRIAL o afines	Enlace Inscripción

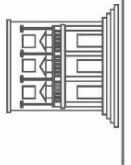

Código Seguro De Verificación	yvYLfoKthbC9vCKocO3K3w==	Estado	Fecha y hora
Firmado Por	José Carlos Alonso Marcos - Director Fundación General de la Universidad de León y de la Empresa	Firmado	18/05/2023 12:31:50
Observaciones		Página	129/228
Uri De Verificación	https://portafirmas.unileon.es/verifirma/code/yvYLfoKthbC9vCKocO3K3w==		
Normativa	Este informe tiene carácter de copia electrónica auténtica con validez y eficacia administrativa de ORIGINAL (art. 27 Ley 39/2015).		



Referencia Oferta	Fecha de Convocatoria	Fecha Prevista de Inicio	Importe Mínimo de Beca	Titulación - Área Académica Preferente	Enlace Inscripción
9929	oct-24	dic-24	750,00 €	GRADO EN INGENIERÍA ELECTRÓNICA INDUSTRIAL Y AUTOMÁTICA o afines	Enlace Inscripción
9930	oct-24	dic-24	750,00 €	GRADO EN ADMINISTRACIÓN Y DIRECCIÓN DE EMPRESAS o afines	Enlace Inscripción
9938	oct-24	dic-24	800,00 €	GRADO EN RELACIONES LABORALES Y RECURSOS HUMANOS o afines	Enlace Inscripción
9945	oct-24	dic-24	800,00 €	TÉCNICO SUPERIOR EN REALIZACIÓN DE PROYECTOS AUDIOVISUALES o afines	Enlace Inscripción
9941	oct-24	dic-24	750,00 €	TÉCNICO SUPERIOR EN ADMINISTRACIÓN Y FINANZAS o afines	Enlace Inscripción
9933	oct-24	dic-24	750,00 €	GRADO EN VETERINARIA o afines	Enlace Inscripción
9940	oct-24	dic-24	750,00 €	GRADO EN VETERINARIA o afines	Enlace Inscripción
9948	oct-24	dic-24	750,00 €	GRADO EN MARKETING E INVESTIGACIÓN DE MERCADOS o afines	Enlace Inscripción
9939	oct-24	dic-24	800,00 €	GRADO EN CRIMINOLOGÍA o afines	Enlace Inscripción

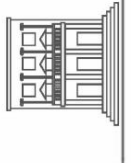

Código Seguro De Verificación	yvYLfoKthbC9vCKocO3K3w==	Estado	Fecha y hora
Firmado Por	José Carlos Alonso Marcos - Director Fundación General de la Universidad de León y de la Empresa	Firmado	18/05/2023 12:31:50
Observaciones		Página	130/228
Uri De Verificación	https://portafirmas.unileon.es/verifirma/code/yvYLfoKthbC9vCKocO3K3w==		
Normativa	Este informe tiene carácter de copia electrónica auténtica con validez y eficacia administrativa de ORIGINAL (art. 27 Ley 39/2015).		



Referencia Oferta	Fecha de Convocatoria	Fecha Prevista de Inicio	Importe Mínimo de Beca	Titulación - Área Académica Preferente	Enlace Inscripción
9934	nov-24	ene-25	800,00 €	GRADO EN INGENIERÍA MECÁNICA o afines	Enlace Inscripción
9932	nov-24	ene-25	800,00 €	TÉCNICO SUPERIOR EN ADMINISTRACIÓN Y FINANZAS o afines	Enlace Inscripción
9935	nov-24	ene-25	800,00 €	GRADO EN INGENIERÍA MECÁNICA o afines	Enlace Inscripción
9937	nov-24	ene-25	800,00 €	GRADO EN MARKETING E INVESTIGACIÓN DE MERCADOS o afines	Enlace Inscripción
9936	nov-24	ene-25	800,00 €	TÉCNICO SUPERIOR EN ADMINISTRACIÓN Y FINANZAS o afines	Enlace Inscripción
9949	nov-24	ene-25	800,00 €	GRADO EN CIENCIA Y TECNOLOGÍA DE LOS ALIMENTOS o afines	Enlace Inscripción

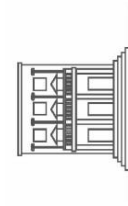

Código Seguro De Verificación	yvYLfoKthbC9vCKocO3K3w==	Estado	Fecha y hora
Firmado Por	José Carlos Alonso Marcos - Director Fundación General de la Universidad de León y de la Empresa	Firmado	18/05/2023 12:31:50
Observaciones		Página	131/228
Uri De Verificación	https://portafirmas.unileon.es/verifirma/code/yvYLfoKthbC9vCKocO3K3w==		
Normativa	Este informe tiene carácter de copia electrónica auténtica con validez y eficacia administrativa de ORIGINAL (art. 27 Ley 39/2015).		



Referencia Oferta	Fecha de Convocatoria	Fecha Prevista de Inicio	Importe Mínimo de Beca	Titulación - Área Académica Preferente	Enlace Inscripción
9950	nov-24	ene-25	800,00 €	GRADO EN ADMINISTRACIÓN Y DIRECCIÓN DE EMPRESAS o afines	Enlace Inscripción
9943	nov-24	ene-25	800,00 €	GRADO EN MARKETING E INVESTIGACIÓN DE MERCADOS o afines	Enlace Inscripción
9944	nov-24	ene-25	800,00 €	GRADO EN DERECHO o afines	Enlace Inscripción
9946	nov-24	ene-25	800,00 €	GRADO EN DERECHO o afines	Enlace Inscripción
9947	nov-24	ene-25	800,00 €	GRADO EN DERECHO o afines	Enlace Inscripción
9953	nov-24	ene-25	800,00 €	GRADO EN ESTADÍSTICA o afines	Enlace Inscripción
9942	nov-24	ene-25	800,00 €	GRADO EN FINANZAS o afines	Enlace Inscripción
9952	nov-24	ene-25	800,00 €	GRADO EN INGENIERÍA INFORMÁTICA o afines	Enlace Inscripción
9954	nov-24	ene-25	800,00 €	GRADO EN ADMINISTRACIÓN Y DIRECCIÓN DE EMPRESAS o afines	Enlace Inscripción



Código Seguro De Verificación	yvYLfoKthbC9vCKocO3K3w==	Estado	Fecha y hora
Firmado Por	José Carlos Alonso Marcos - Director Fundación General de la Universidad de León y de la Empresa	Firmado	18/05/2023 12:31:50
Observaciones		Página	132/228
Uri De Verificación	https://portafirmas.unileon.es/verifirma/code/yvYLfoKthbC9vCKocO3K3w==		
Normativa	Este informe tiene carácter de copia electrónica auténtica con validez y eficacia administrativa de ORIGINAL (art. 27 Ley 39/2015).		



Referencia Oferta	Fecha de Convocatoria	Fecha Prevista de Inicio	Importe Mínimo de Beca	Titulación - Área Académica Preferente	Enlace Inscripción
9931	nov-24	ene-25	800,00 €	GRADO EN INGENIERÍA ROBÓTICA o afines	Enlace Inscripción
9951	nov-24	ene-25	1.000,00 €	GRADO EN INGENIERÍA EN DISEÑO INDUSTRIAL Y DESARROLLO DE PRODUCTO o afines	Enlace Inscripción
9955	nov-24	ene-25	900,00 €	GRADO EN RELACIONES LABORALES Y RECURSOS HUMANOS o afines	Enlace Inscripción
9956	nov-24	ene-25	825,00 €	GRADO EN INGENIERÍA MECÁNICA o afines	Enlace Inscripción
9957	nov-24	ene-25	800,00 €	GRADO EN ADMINISTRACIÓN Y DIRECCIÓN DE EMPRESAS o afines	Enlace Inscripción
9958	nov-24	ene-25	800,00 €	GRADO EN ADMINISTRACIÓN Y DIRECCIÓN DE EMPRESAS o afines	Enlace Inscripción
9961	dic-24	feb-25	800,00 €	GRADO EN MATEMATICAS o afines	Enlace Inscripción



Código Seguro De Verificación	yvYLfoKthbC9vCKocO3K3w==	Estado	Fecha y hora
Firmado Por	José Carlos Alonso Marcos - Director Fundación General de la Universidad de León y de la Empresa	Firmado	18/05/2023 12:31:50
Observaciones		Página	133/228
Uri De Verificación	https://portafirmas.unileon.es/verifirma/code/yvYLfoKthbC9vCKocO3K3w==		
Normativa	Este informe tiene carácter de copia electrónica auténtica con validez y eficacia administrativa de ORIGINAL (art. 27 Ley 39/2015).		



Referencia Oferta	Fecha de Convocatoria	Fecha Prevista de Inicio	Importe Mínimo de Beca	Titulación - Área Académica Preferente	Enlace Inscripción
9962	dic-24	feb-25	800,00 €	GRADO EN INGENIERÍA QUÍMICA o afines	Enlace Inscripción
9960	dic-24	feb-25	800,00 €	GRADO EN INGENIERÍA QUÍMICA o afines	Enlace Inscripción
9963	dic-24	feb-25	800,00 €	TÉCNICO SUPERIOR EN ADMINISTRACIÓN Y FINANZAS o afines	Enlace Inscripción
9966	dic-24	feb-25	800,00 €	GRADO EN INGENIERÍA MECÁNICA o afines	Enlace Inscripción
9967	dic-24	feb-25	800,00 €	GRADO EN VETERINARIA o afines	Enlace Inscripción
9968	dic-24	feb-25	800,00 €	GRADO EN INGENIERÍA QUÍMICA o afines	Enlace Inscripción
9974	dic-24	feb-25	800,00 €	GRADO EN ADMINISTRACIÓN Y DIRECCIÓN DE EMPRESAS o afines	Enlace Inscripción

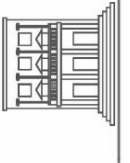

Código Seguro De Verificación	yvYLfoKthbC9vCKocO3K3w==	Estado	Fecha y hora
Firmado Por	José Carlos Alonso Marcos - Director Fundación General de la Universidad de León y de la Empresa	Firmado	18/05/2023 12:31:50
Observaciones		Página	134/228
Uri De Verificación	https://portafirmas.unileon.es/verifirma/code/yvYLfoKthbC9vCKocO3K3w==		
Normativa	Este informe tiene carácter de copia electrónica auténtica con validez y eficacia administrativa de ORIGINAL (art. 27 Ley 39/2015).		



Referencia Oferta	Fecha de Convocatoria	Fecha Prevista de Inicio	Importe Mínimo de Beca	Titulación - Área Académica Preferente	Enlace Inscripción
9977	dic-24	feb-25	800,00 €	GRADO EN DERECHO o afines	Enlace Inscripción
9975	dic-24	feb-25	1.000,00 €	GRADO EN COMERCIO INTERNACIONAL o afines	Enlace Inscripción
9969	dic-24	feb-25	800,00 €	GRADO EN FINANZAS,BANCOS Y SEGUROS o afines	Enlace Inscripción
9970	dic-24	feb-25	800,00 €	GRADO EN QUÍMICA o afines	Enlace Inscripción
9972	dic-24	feb-25	800,00 €	GRADO EN ECONOMÍA o afines	Enlace Inscripción
9973	dic-24	feb-25	800,00 €	MÁSTER UNIVERSITARIO EN GESTIÓN DE PERSONAL Y PRÁCTICA LABORAL o afines	Enlace Inscripción
9978	dic-24	feb-25	800,00 €	GRADO EN BIOTECNOLOGÍA o afines	Enlace Inscripción
9987	dic-24	feb-25	1.000,00 €	GRADO EN ECONOMÍA o afines	Enlace Inscripción



Código Seguro De Verificación	yvYLfoKthbC9vCKocO3K3w==	Estado	Fecha y hora
Firmado Por	José Carlos Alonso Marcos - Director Fundación General de la Universidad de León y de la Empresa	Firmado	18/05/2023 12:31:50
Observaciones		Página	135/228
Uri De Verificación	https://portafirmas.unileon.es/verifirma/code/yvYLfoKthbC9vCKocO3K3w==		
Normativa	Este informe tiene carácter de copia electrónica auténtica con validez y eficacia administrativa de ORIGINAL (art. 27 Ley 39/2015).		



Referencia Oferta	Fecha de Convocatoria	Fecha Prevista de Inicio	Importe Mínimo de Beca	Titulación - Área Académica Preferente	Enlace Inscripción
9982	dic-24	feb-25	800,00 €	GRADO EN COMERCIO INTERNACIONAL o afines	Enlace Inscripción
9983	dic-24	feb-25	800,00 €	GRADO EN COMERCIO INTERNACIONAL o afines	Enlace Inscripción
9981	dic-24	feb-25	800,00 €	GRADO EN BIOLOGÍA o afines	Enlace Inscripción
9980	dic-24	feb-25	800,00 €	GRADO EN INGENIERÍA ELECTRÓNICA INDUSTRIAL Y AUTOMÁTICA o afines	Enlace Inscripción
9979	dic-24	feb-25	800,00 €	GRADO EN RELACIONES LABORALES Y RECURSOS HUMANOS o afines	Enlace Inscripción
9986	dic-24	feb-25	800,00 €	GRADO EN INGENIERÍA QUÍMICA o afines	Enlace Inscripción
9989	dic-24	feb-25	800,00 €	GRADO EN VETERINARIA o afines	Enlace Inscripción
9984	dic-24	feb-25	800,00 €	GRADO EN INGENIERÍA ELECTRÓNICA Y AUTOMÁTICA o afines	Enlace Inscripción

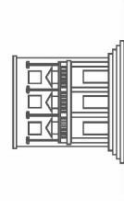

Código Seguro De Verificación	yvYLfoKthbC9vCKocO3K3w==	Estado	Fecha y hora
Firmado Por	José Carlos Alonso Marcos - Director Fundación General de la Universidad de León y de la Empresa	Firmado	18/05/2023 12:31:50
Observaciones		Página	136/228
Uri De Verificación	https://portafirmas.unileon.es/verifirma/code/yvYLfoKthbC9vCKocO3K3w==		
Normativa	Este informe tiene carácter de copia electrónica auténtica con validez y eficacia administrativa de ORIGINAL (art. 27 Ley 39/2015).		



Referencia Oferta	Fecha de Convocatoria	Fecha Prevista de Inicio	Importe Mínimo de Beca	Titulación - Área Académica Preferente	Enlace Inscripción
9990	dic-24	feb-25	800,00 €	GRADO EN INGENIERÍA ELECTRÓNICA INDUSTRIAL Y AUTOMÁTICA o afines	Enlace Inscripción
9991	dic-24	feb-25	800,00 €	GRADO EN MARKETING E INVESTIGACIÓN DE MERCADOS o afines	Enlace Inscripción
9992	dic-24	feb-25	800,00 €	GRADO EN INGENIERÍA ELECTRÓNICA INDUSTRIAL Y AUTOMÁTICA o afines	Enlace Inscripción
9993	dic-24	feb-25	800,00 €	TÉCNICO SUPERIOR DE MECATRONICA INDUSTRIAL o afines	Enlace Inscripción
9994	dic-24	feb-25	800,00 €	GRADO EN DERECHO o afines	Enlace Inscripción
9996	dic-24	feb-25	800,00 €	TÉCNICO SUPERIOR DE TRANSPORTE Y LOGÍSTICA o afines	Enlace Inscripción
9995	dic-24	feb-25	800,00 €	GRADO EN BIOTECNOLOGÍA o afines	Enlace Inscripción

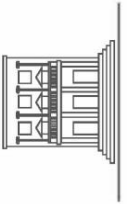

Código Seguro De Verificación	yvYLfoKthbC9vCKocO3K3w==	Estado	Fecha y hora
Firmado Por	José Carlos Alonso Marcos - Director Fundación General de la Universidad de León y de la Empresa	Firmado	18/05/2023 12:31:50
Observaciones		Página	137/228
Uri De Verificación	https://portafirmas.unileon.es/verifirma/code/yvYLfoKthbC9vCKocO3K3w==		
Normativa	Este informe tiene carácter de copia electrónica auténtica con validez y eficacia administrativa de ORIGINAL (art. 27 Ley 39/2015).		



Referencia Oferta	Fecha de Convocatoria	Fecha Prevista de Inicio	Importe Mínimo de Beca	Titulación - Área Académica Preferente	Enlace Inscripción
9997	dic-24	feb-25	800,00 €	GRADO EN QUÍMICA o afines	Enlace Inscripción
9998	dic-24	feb-25	800,00 €	GRADO EN BIOLOGÍA o afines	Enlace Inscripción
9999	dic-24	feb-25	800,00 €	GRADO EN BIOTECNOLOGÍA o afines	Enlace Inscripción
10000	dic-24	feb-25	800,00 €	GRADO EN DERECHO o afines	Enlace Inscripción
10005	dic-24	feb-25	800,00 €	GRADO EN BIOTECNOLOGÍA o afines	Enlace Inscripción
10004	dic-24	feb-25	800,00 €	GRADO EN ARQUITECTURA TÉCNICA o afines	Enlace Inscripción



Código Seguro De Verificación	yvYLfoKthbC9vCKocO3K3w==	Estado	Fecha y hora
Firmado Por	José Carlos Alonso Marcos - Director Fundación General de la Universidad de León y de la Empresa	Firmado	18/05/2023 12:31:50
Observaciones		Página	138/228
Uri De Verificación	https://portafirmas.unileon.es/verifirma/code/yvYLfoKthbC9vCKocO3K3w==		
Normativa	Este informe tiene carácter de copia electrónica auténtica con validez y eficacia administrativa de ORIGINAL (art. 27 Ley 39/2015).		



Referencia Oferta	Fecha de Convocatoria	Fecha Prevista de Inicio	Importe Mínimo de Beca	Titulación - Área Académica Preferente	Enlace Inscripción
10001	dic-24	feb-25	800,00 €	GRADO EN VETERINARIA o afines	Enlace Inscripción
10002	dic-24	feb-25	1.000,00 €	GRADO EN COMERCIO Y MARKETING o afines	Enlace Inscripción
10007	dic-24	feb-25	1.000,00 €	GRADO EN INGENIERÍA ELECTRÓNICA INDUSTRIAL Y AUTOMÁTICA o afines	Enlace Inscripción
10008	dic-24	feb-25	800,00 €	GRADO EN INGENIERIA DE TECNOLOGIAS INDUSTRIALES o afines	Enlace Inscripción
10009	dic-24	feb-25	800,00 €	GRADO EN RELACIONES LABORALES Y RECURSOS HUMANOS o afines	Enlace Inscripción
10013	dic-24	feb-25	800,00 €	GRADO EN BIOLOGÍA o afines	Enlace Inscripción
10015	dic-24	feb-25	800,00 €	GRADO EN ADMINISTRACIÓN Y DIRECCIÓN DE EMPRESAS o afines	Enlace Inscripción
10016	dic-24	feb-25	900,00 €	GRADO EN VETERINARIA o afines	Enlace Inscripción

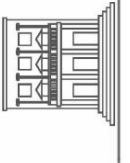

Código Seguro De Verificación	yvYLfoKthbC9vCKocO3K3w==	Estado	Fecha y hora
Firmado Por	José Carlos Alonso Marcos - Director Fundación General de la Universidad de León y de la Empresa	Firmado	18/05/2023 12:31:50
Observaciones		Página	139/228
Uri De Verificación	https://portafirmas.unileon.es/verifirma/code/yvYLfoKthbC9vCKocO3K3w==		
Normativa	Este informe tiene carácter de copia electrónica auténtica con validez y eficacia administrativa de ORIGINAL (art. 27 Ley 39/2015).		



Referencia Oferta	Fecha de Convocatoria	Fecha Prevista de Inicio	Importe Mínimo de Beca	Titulación - Área Académica Preferente	Enlace Inscripción
10014	dic-24	feb-25	800,00 €	TÉCNICO SUPERIOR EN ADMINISTRACIÓN Y FINANZAS o afines	Enlace Inscripción
10020	dic-24	feb-25	800,00 €	TÉCNICO SUPERIOR DE DISEÑO EN FABRICACIÓN MECÁNICA o afines	Enlace Inscripción
10027	dic-24	feb-25	800,00 €	GRADO EN INGENIERÍA EN DISEÑO INDUSTRIAL Y DESARROLLO DE PRODUCTO o afines	Enlace Inscripción
10026	dic-24	feb-25	800,00 €	GRADO EN INGENIERÍA MECÁNICA o afines	Enlace Inscripción
10025	dic-24	feb-25	800,00 €	GRADO EN INGENIERÍA MECÁNICA o afines	Enlace Inscripción
10024	dic-24	feb-25	800,00 €	GRADO EN INGENIERÍA MECÁNICA o afines	Enlace Inscripción
10023	dic-24	feb-25	800,00 €	GRADO EN ADMINISTRACIÓN Y DIRECCIÓN DE EMPRESAS o afines	Enlace Inscripción



Código Seguro De Verificación	yvYLfoKthbC9vCKocO3K3w==	Estado	Fecha y hora
Firmado Por	José Carlos Alonso Marcos - Director Fundación General de la Universidad de León y de la Empresa	Firmado	18/05/2023 12:31:50
Observaciones		Página	140/228
Uri De Verificación	https://portafirmas.unileon.es/verifirma/code/yvYLfoKthbC9vCKocO3K3w==		
Normativa	Este informe tiene carácter de copia electrónica auténtica con validez y eficacia administrativa de ORIGINAL (art. 27 Ley 39/2015).		



Referencia Oferta	Fecha de Convocatoria	Fecha Prevista de Inicio	Importe Mínimo de Beca	Titulación - Área Académica Preferente	Enlace Inscripción
10021	dic-24	feb-25	800,00 €	TÉCNICO SUPERIOR EN ADMINISTRACIÓN Y FINANZAS o afines	Enlace Inscripción
10029	dic-24	feb-25	800,00 €	GRADO EN ADMINISTRACIÓN Y DIRECCIÓN DE EMPRESAS o afines	Enlace Inscripción
10019	dic-24	feb-25	800,00 €	TÉCNICO SUPERIOR EN PROYECTOS DE EDIFICACIÓN o afines	Enlace Inscripción
10018	dic-24	feb-25	800,00 €	TÉCNICO SUPERIOR EN ADMINISTRACIÓN Y FINANZAS o afines	Enlace Inscripción
10017	dic-24	feb-25	800,00 €	TÉCNICO SUPERIOR EN ADMINISTRACIÓN Y FINANZAS o afines	Enlace Inscripción
10003	dic-24	feb-25	800,00 €	GRADO EN QUÍMICA o afines	Enlace Inscripción
10022	dic-24	feb-25	800,00 €	TÉCNICO SUPERIOR EN ADMINISTRACIÓN Y FINANZAS o afines	Enlace Inscripción
10030	dic-24	feb-25	1.000,00 €	GRADO EN COMERCIO INTERNACIONAL o afines	Enlace Inscripción



Código Seguro De Verificación	yvYLfoKthbC9vCKocO3K3w==	Estado	Fecha y hora
Firmado Por	José Carlos Alonso Marcos - Director Fundación General de la Universidad de León y de la Empresa	Firmado	18/05/2023 12:31:50
Observaciones		Página	141/228
Uri De Verificación	https://portafirmas.unileon.es/verifirma/code/yvYLfoKthbC9vCKocO3K3w==		
Normativa	Este informe tiene carácter de copia electrónica auténtica con validez y eficacia administrativa de ORIGINAL (art. 27 Ley 39/2015).		



Referencia Oferta	Fecha de Convocatoria	Fecha Prevista de Inicio	Importe Mínimo de Beca	Titulación - Área Académica Preferente	Enlace Inscripción
10031	dic-24	feb-25	800,00 €	GRADO EN BIOLOGÍA o afines	Enlace Inscripción
10032	dic-24	feb-25	800,00 €	GRADO EN INGENIERÍA EN ORGANIZACIÓN INDUSTRIAL o afines	Enlace Inscripción
10034	dic-24	feb-25	800,00 €	TÉCNICO SUPERIOR DE MECATRONICA INDUSTRIAL o afines	Enlace Inscripción
10033	dic-24	feb-25	800,00 €	GRADO EN COMERCIO INTERNACIONAL o afines	Enlace Inscripción
10035	dic-24	feb-25	800,00 €	TÉCNICO SUPERIOR DE MECATRONICA INDUSTRIAL o afines	Enlace Inscripción
10028	dic-24	feb-25	800,00 €	GRADO EN DERECHO o afines	Enlace Inscripción
10037	dic-24	feb-25	800,00 €	GRADO EN INGENIERÍA QUÍMICA o afines	Enlace Inscripción

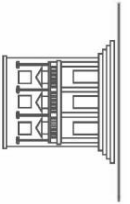

Código Seguro De Verificación	yvYLfoKthbC9vCKocO3K3w==	Estado	Fecha y hora
Firmado Por	José Carlos Alonso Marcos - Director Fundación General de la Universidad de León y de la Empresa	Firmado	18/05/2023 12:31:50
Observaciones		Página	142/228
Uri De Verificación	https://portafirmas.unileon.es/verifirma/code/yvYLfoKthbC9vCKocO3K3w==		
Normativa	Este informe tiene carácter de copia electrónica auténtica con validez y eficacia administrativa de ORIGINAL (art. 27 Ley 39/2015).		



Referencia Oferta	Fecha de Convocatoria	Fecha Prevista de Inicio	Importe Mínimo de Beca	Titulación - Área Académica Preferente	Enlace Inscripción
10050	dic-24	feb-25	800,00 €	GRADO EN ADMINISTRACIÓN Y DIRECCIÓN DE EMPRESAS o afines	Enlace Inscripción
10049	dic-24	feb-25	800,00 €	GRADO EN RELACIONES LABORALES Y RECURSOS HUMANOS o afines	Enlace Inscripción
10044	dic-24	feb-25	800,00 €	GRADO EN INGENIERÍA DE ORGANIZACIÓN INDUSTRIAL o afines	Enlace Inscripción
10043	dic-24	feb-25	800,00 €	GRADO EN INGENIERÍA EN ORGANIZACIÓN INDUSTRIAL o afines	Enlace Inscripción
10042	dic-24	feb-25	800,00 €	GRADO EN ADMINISTRACIÓN Y DIRECCIÓN DE EMPRESAS o afines	Enlace Inscripción
10040	dic-24	feb-25	800,00 €	GRADO EN INGENIERÍA DE ORGANIZACIÓN INDUSTRIAL o afines	Enlace Inscripción

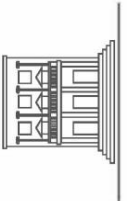

Código Seguro De Verificación	yvYLfoKthbC9vCKocO3K3w==	Estado	Fecha y hora
Firmado Por	José Carlos Alonso Marcos - Director Fundación General de la Universidad de León y de la Empresa	Firmado	18/05/2023 12:31:50
Observaciones		Página	143/228
Uri De Verificación	https://portafirmas.unileon.es/verifirma/code/yvYLfoKthbC9vCKocO3K3w==		
Normativa	Este informe tiene carácter de copia electrónica auténtica con validez y eficacia administrativa de ORIGINAL (art. 27 Ley 39/2015).		



Referencia Oferta	Fecha de Convocatoria	Fecha Prevista de Inicio	Importe Mínimo de Beca	Titulación - Área Académica Preferente	Enlace Inscripción
10051	dic-24	feb-25	800,00 €	GRADO EN MARKETING E INVESTIGACIÓN DE MERCADOS o afines	Enlace Inscripción
10041	dic-24	feb-25	800,00 €	GRADO EN INGENIERÍA DE TECNOLOGÍAS DE TELECOMUNICACIÓN o afines	Enlace Inscripción
10052	dic-24	feb-25	800,00 €	GRADO EN COMUNICACIÓN DIGITAL o afines	Enlace Inscripción
10047	dic-24	feb-25	800,00 €	GRADO EN INGENIERÍA ELECTRÓNICA INDUSTRIAL Y AUTOMÁTICA o afines	Enlace Inscripción
10046	dic-24	feb-25	800,00 €	GRADO EN ADMINISTRACIÓN Y DIRECCIÓN DE EMPRESAS o afines	Enlace Inscripción
10045	dic-24	feb-25	800,00 €	TÉCNICO SUPERIOR DE DESARROLLO APLICACIONES MULTIPLATAFORMA o afines	Enlace Inscripción

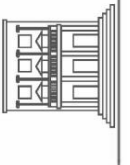

Código Seguro De Verificación	yvYLfoKthbC9vCKocO3K3w==	Estado	Fecha y hora
Firmado Por	José Carlos Alonso Marcos - Director Fundación General de la Universidad de León y de la Empresa	Firmado	18/05/2023 12:31:50
Observaciones		Página	144/228
Uri De Verificación	https://portafirmas.unileon.es/verifirma/code/yvYLfoKthbC9vCKocO3K3w==		
Normativa	Este informe tiene carácter de copia electrónica auténtica con validez y eficacia administrativa de ORIGINAL (art. 27 Ley 39/2015).		



Referencia Oferta	Fecha de Convocatoria	Fecha Prevista de Inicio	Importe Mínimo de Beca	Titulación - Área Académica Preferente	Enlace Inscripción
10053	dic-24	feb-25	800,00 €	TECNICO EN LABORATORIO DE ANALISIS Y DE CONTROL DE CALIDAD o afines	Enlace Inscripción
10048	dic-24	feb-25	1.100,00 €	GRADO EN INGENIERÍA ELECTRÓNICA INDUSTRIAL Y AUTOMÁTICA o afines	Enlace Inscripción
10054	dic-24	feb-25	800,00 €	GRADO EN INGENIERÍA ELECTRÓNICA INDUSTRIAL o afines	Enlace Inscripción
10055	dic-24	feb-25	800,00 €	GRADO EN BIOLOGÍA o afines	Enlace Inscripción
10056	dic-24	feb-25	900,00 €	TÉCNICO SUPERIOR EN CONSTRUCCIONES METÁLICAS o afines	Enlace Inscripción
10060	dic-24	feb-25	800,00 €	GRADO EN INGENIERÍA ELÉCTRICA o afines	Enlace Inscripción
10057	dic-24	feb-25	800,00 €	GRADO EN FARMACIA o afines	Enlace Inscripción
10061	dic-24	feb-25	800,00 €	GRADO EN DERECHO o afines	Enlace Inscripción

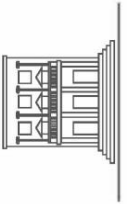

Código Seguro De Verificación	yvYLfoKthbC9vCKocO3K3w==	Estado	Fecha y hora
Firmado Por	José Carlos Alonso Marcos - Director Fundación General de la Universidad de León y de la Empresa	Firmado	18/05/2023 12:31:50
Observaciones		Página	145/228
Uri De Verificación	https://portafirmas.unileon.es/verifirma/code/yvYLfoKthbC9vCKocO3K3w==		
Normativa	Este informe tiene carácter de copia electrónica auténtica con validez y eficacia administrativa de ORIGINAL (art. 27 Ley 39/2015).		



Referencia Oferta	Fecha de Convocatoria	Fecha Prevista de Inicio	Importe Mínimo de Beca	Titulación - Área Académica Preferente	Enlace Inscripción
10058	dic-24	feb-25	800,00 €	MASTER UNIVERSITARIO EN RIESGOS NATURALES o afines	Enlace Inscripción
10059	dic-24	feb-25	800,00 €	GRADO EN ECONOMÍA o afines	Enlace Inscripción
10062	dic-24	feb-25	800,00 €	GRADO EN INGENIERÍA EN DISEÑO INDUSTRIAL Y DESARROLLO DE PRODUCTO o afines	Enlace Inscripción
10064	dic-24	feb-25	800,00 €	GRADO EN INGENIERÍA MECÁNICA o afines	Enlace Inscripción
10065	dic-24	feb-25	800,00 €	GRADO EN INGENIERIA DE ENERGIA RENOVABLES o afines	Enlace Inscripción
10063	dic-24	feb-25	800,00 €	GRADO EN INGENIERÍA QUÍMICA o afines	Enlace Inscripción
10069	dic-24	feb-25	1.300,00 €	MÁSTER UNIVERSITARIO EN INGENIERIA DE CAMINOS,CANALES Y PUERTOS o afines	Enlace Inscripción
10068	dic-24	feb-25	800,00 €	TÉCNICO SUPERIOR DE TRANSPORTE Y LOGÍSTICA o afines	Enlace Inscripción

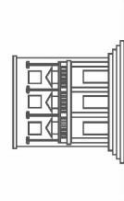

Código Seguro De Verificación	yvYLfoKthbC9vCKocO3K3w==	Estado	Fecha y hora
Firmado Por	José Carlos Alonso Marcos - Director Fundación General de la Universidad de León y de la Empresa	Firmado	18/05/2023 12:31:50
Observaciones		Página	146/228
Uri De Verificación	https://portafirmas.unileon.es/verifirma/code/yvYLfoKthbC9vCKocO3K3w==		
Normativa	Este informe tiene carácter de copia electrónica auténtica con validez y eficacia administrativa de ORIGINAL (art. 27 Ley 39/2015).		



Referencia Oferta	Fecha de Convocatoria	Fecha Prevista de Inicio	Importe Mínimo de Beca	Titulación - Área Académica Preferente	Enlace Inscripción
10067	dic-24	feb-25	800,00 €	GRADO EN INGENIERÍA MECÁNICA o afines	Enlace Inscripción
10066	dic-24	feb-25	1.000,00 €	GRADO EN CIENCIA Y TECNOLOGÍA DE LOS ALIMENTOS o afines	Enlace Inscripción
10070	dic-24	feb-25	800,00 €	GRADO EN INGENIERÍA AEROSPAICIAL o afines	Enlace Inscripción
10074	dic-24	feb-25	900,00 €	GRADO EN RELACIONES LABORALES Y RECURSOS HUMANOS o afines	Enlace Inscripción
10072	dic-24	feb-25	800,00 €	GRADO EN INGENIERÍA MECÁNICA o afines	Enlace Inscripción
10073	dic-24	feb-25	800,00 €	GRADO EN ADMINISTRACIÓN Y DIRECCIÓN DE EMPRESAS o afines	Enlace Inscripción
10078	dic-24	feb-25	800,00 €	TECNICO SUPERIOR EN GRAFICA PUBLICITARIA o afines	Enlace Inscripción
10075	dic-24	feb-25	900,00 €	GRADO EN RELACIONES LABORALES Y RECURSOS HUMANOS o afines	Enlace Inscripción



Código Seguro De Verificación	yvYLfoKthbC9vCKoc03K3w==	Estado	Fecha y hora
Firmado Por	José Carlos Alonso Marcos - Director Fundación General de la Universidad de León y de la Empresa	Firmado	18/05/2023 12:31:50
Observaciones		Página	147/228
Uri De Verificación	https://portafirmas.unileon.es/verifirma/code/yvYLfoKthbC9vCKoc03K3w==		
Normativa	Este informe tiene carácter de copia electrónica auténtica con validez y eficacia administrativa de ORIGINAL (art. 27 Ley 39/2015).		



Referencia Oferta	Fecha de Convocatoria	Fecha Prevista de Inicio	Importe Mínimo de Beca	Titulación - Área Académica Preferente	Enlace Inscripción
10076	dic-24	feb-25	800,00 €	GRADO EN BIOLOGÍA o afines	Enlace Inscripción
10077	dic-24	feb-25	800,00 €	GRADO EN ADMINISTRACIÓN Y DIRECCIÓN DE EMPRESAS o afines	Enlace Inscripción
10079	dic-24	feb-25	800,00 €	GRADO EN MARKETING E INVESTIGACIÓN DE MERCADOS o afines	Enlace Inscripción
10086	dic-24	feb-25	800,00 €	GRADO EN GEOLOGÍA o afines	Enlace Inscripción
10083	dic-24	feb-25	800,00 €	GRADO EN DERECHO o afines	Enlace Inscripción
10098	dic-24	feb-25	800,00 €	GRADO EN INGENIERÍA EN DISEÑO INDUSTRIAL Y DESARROLLO DE PRODUCTO o afines	Enlace Inscripción
10097	dic-24	feb-25	800,00 €	MÁSTER UNIVERSITARIO EN CONTABILIDAD SUPERIOR Y AUDITORÍA DE CUENTAS o afines	Enlace Inscripción
10096	dic-24	feb-25	800,00 €	GRADO EN ADMINISTRACIÓN Y DIRECCIÓN DE EMPRESAS o afines	Enlace Inscripción
10093	dic-24	feb-25	800,00 €	GRADO EN INGENIERÍA QUÍMICA o afines	Enlace Inscripción

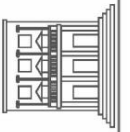

Código Seguro De Verificación	yvYLfoKthbC9vCKocO3K3w==	Estado	Fecha y hora
Firmado Por	José Carlos Alonso Marcos - Director Fundación General de la Universidad de León y de la Empresa	Firmado	18/05/2023 12:31:50
Observaciones		Página	148/228
Uri De Verificación	https://portafirmas.unileon.es/verifirma/code/yvYLfoKthbC9vCKocO3K3w==		
Normativa	Este informe tiene carácter de copia electrónica auténtica con validez y eficacia administrativa de ORIGINAL (art. 27 Ley 39/2015).		



Referencia Oferta	Fecha de Convocatoria	Fecha Prevista de Inicio	Importe Mínimo de Beca	Titulación - Área Académica Preferente	Enlace Inscripción
10095	dic-24	feb-25	800,00 €	GRADO EN INGENIERÍA MECÁNICA o afines	Enlace Inscripción
10100	dic-24	feb-25	800,00 €	GRADO EN FINANZAS o afines	Enlace Inscripción
10094	dic-24	feb-25	800,00 €	GRADO EN BIOTECNOLOGÍA o afines	Enlace Inscripción
10099	dic-24	feb-25	800,00 €	TÉCNICO SUPERIOR EN ADMINISTRACIÓN Y FINANZAS o afines	Enlace Inscripción
10091	dic-24	feb-25	800,00 €	GRADO EN INGENIERÍA EN DISEÑO INDUSTRIAL Y DESARROLLO DE PRODUCTO o afines	Enlace Inscripción
10090	dic-24	feb-25	800,00 €	GRADO EN INGENIERIA DE TECNOLOGIAS INDUSTRIALES o afines	Enlace Inscripción
10088	dic-24	feb-25	800,00 €	GRADO EN GEOGRAFÍA Y ORDENACIÓN DEL TERRITORIO o afines	Enlace Inscripción
10084	dic-24	feb-25	800,00 €	GRADO EN DERECHO o afines	Enlace Inscripción

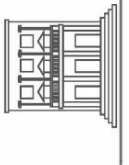

Código Seguro De Verificación	yvYLfoKthbC9vCKocO3K3w==	Estado	Fecha y hora
Firmado Por	José Carlos Alonso Marcos - Director Fundación General de la Universidad de León y de la Empresa	Firmado	18/05/2023 12:31:50
Observaciones		Página	149/228
Uri De Verificación	https://portafirmas.unileon.es/verifirma/code/yvYLfoKthbC9vCKocO3K3w==		
Normativa	Este informe tiene carácter de copia electrónica auténtica con validez y eficacia administrativa de ORIGINAL (art. 27 Ley 39/2015).		



Referencia Oferta	Fecha de Convocatoria	Fecha Prevista de Inicio	Importe Mínimo de Beca	Titulación - Área Académica Preferente	Enlace Inscripción
10082	dic-24	feb-25	800,00 €	GRADO EN RELACIONES LABORALES Y RECURSOS HUMANOS o afines	Enlace Inscripción
10081	dic-24	feb-25	800,00 €	GRADO EN PUBLICIDAD Y RELACIONES PÚBLICAS o afines	Enlace Inscripción
10089	dic-24	feb-25	800,00 €	GRADO EN INGENIERÍA AEROSPAIAL o afines	Enlace Inscripción
10092	dic-24	feb-25	800,00 €	GRADO EN DERECHO o afines	Enlace Inscripción
10101	dic-24	feb-25	800,00 €	GRADO EN VETERINARIA o afines	Enlace Inscripción
10102	dic-24	feb-25	800,00 €	GRADO EN INGENIERÍA MECÁNICA o afines	Enlace Inscripción
10104	dic-24	feb-25	800,00 €	GRADO EN VETERINARIA o afines	Enlace Inscripción
10103	dic-24	feb-25	800,00 €	TÉCNICO SUPERIOR DE PROCESOS Y CALIDAD EN LA INDUSTRIA ALIMENTARIA o afines	Enlace Inscripción
10107	dic-24	feb-25	800,00 €	GRADO EN CIENCIA Y TECNOLOGÍA DE LOS ALIMENTOS o afines	Enlace Inscripción



Código Seguro De Verificación	yvYLfoKthbC9vCKocO3K3w==	Estado	Fecha y hora
Firmado Por	José Carlos Alonso Marcos - Director Fundación General de la Universidad de León y de la Empresa	Firmado	18/05/2023 12:31:50
Observaciones		Página	150/228
Uri De Verificación	https://portafirmas.unileon.es/verifirma/code/yvYLfoKthbC9vCKocO3K3w==		
Normativa	Este informe tiene carácter de copia electrónica auténtica con validez y eficacia administrativa de ORIGINAL (art. 27 Ley 39/2015).		



Referencia Oferta	Fecha de Convocatoria	Fecha Prevista de Inicio	Importe Mínimo de Beca	Titulación - Área Académica Preferente	Enlace Inscripción
10115	dic-24	feb-25	800,00 €	GRADO EN CIENCIA Y TECNOLOGÍA DE LOS ALIMENTOS o afines	Enlace Inscripción
10120	dic-24	feb-25	850,00 €	MÁSTER UNIVERSITARIO EN MICROBIOLOGÍA Y PARASITOLOGÍA o afines	Enlace Inscripción
10119	dic-24	feb-25	800,00 €	GRADO EN INGENIERÍA DE ORGANIZACIÓN INDUSTRIAL o afines	Enlace Inscripción
10121	dic-24	feb-25	800,00 €	GRADO EN EDUCACIÓN INFANTIL o afines	Enlace Inscripción
10118	dic-24	feb-25	800,00 €	GRADO EN DERECHO o afines	Enlace Inscripción
10123	dic-24	feb-25	800,00 €	GRADO EN VETERINARIA o afines	Enlace Inscripción
10117	dic-24	feb-25	800,00 €	GRADO EN ECONOMÍA o afines	Enlace Inscripción
10116	dic-24	feb-25	800,00 €	GRADO EN BIOLOGÍA o afines	Enlace Inscripción
10114	dic-24	feb-25	800,00 €	GRADO EN ECONOMÍA o afines	Enlace Inscripción

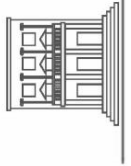

Código Seguro De Verificación	yvYLfoKthbC9vCKocO3K3w==	Estado	Fecha y hora
Firmado Por	José Carlos Alonso Marcos - Director Fundación General de la Universidad de León y de la Empresa	Firmado	18/05/2023 12:31:50
Observaciones		Página	151/228
Uri De Verificación	https://portafirmas.unileon.es/verifirma/code/yvYLfoKthbC9vCKocO3K3w==		
Normativa	Este informe tiene carácter de copia electrónica auténtica con validez y eficacia administrativa de ORIGINAL (art. 27 Ley 39/2015).		



Referencia Oferta	Fecha de Convocatoria	Fecha Prevista de Inicio	Importe Mínimo de Beca	Titulación - Área Académica Preferente	Enlace Inscripción
10113	dic-24	feb-25	800,00 €	TÉCNICO SUPERIOR EN PREVENCIÓN DE RIESGOS PROFESIONALES o afines	Enlace Inscripción
10112	dic-24	feb-25	800,00 €	GRADO EN INGENIERÍA MECÁNICA o afines	Enlace Inscripción
10108	dic-24	feb-25	800,00 €	GRADO EN INGENIERÍA MECÁNICA o afines	Enlace Inscripción
10110	dic-24	feb-25	1.000,00 €	MÁSTER UNIVERSITARIO EN INGENIERÍA INDUSTRIAL o afines	Enlace Inscripción
10111	dic-24	feb-25	800,00 €	GRADO EN INGENIERÍA CIVIL o afines	Enlace Inscripción
10106	dic-24	feb-25	800,00 €	GRADO EN RELACIONES LABORALES Y RECURSOS HUMANOS o afines	Enlace Inscripción
10105	dic-24	feb-25	800,00 €	GRADO EN COMERCIO Y MARKETING o afines	Enlace Inscripción
10124	dic-24	feb-25	1.100,00 €	GRADO EN INGENIERÍA MECÁNICA o afines	Enlace Inscripción

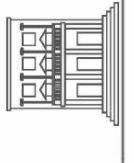

Código Seguro De Verificación	yvYLfoKthbC9vCKocO3K3w==	Estado	Fecha y hora
Firmado Por	José Carlos Alonso Marcos - Director Fundación General de la Universidad de León y de la Empresa	Firmado	18/05/2023 12:31:50
Observaciones		Página	152/228
Uri De Verificación	https://portafirmas.unileon.es/verifirma/code/yvYLfoKthbC9vCKocO3K3w==		
Normativa	Este informe tiene carácter de copia electrónica auténtica con validez y eficacia administrativa de ORIGINAL (art. 27 Ley 39/2015).		



Referencia Oferta	Fecha de Convocatoria	Fecha Prevista de Inicio	Importe Mínimo de Beca	Titulación - Área Académica Preferente	Enlace Inscripción
10125	dic-24	feb-25	800,00 €	TÉCNICO SUPERIOR DE DIRECCIÓN DE COCINA o afines	Enlace Inscripción
10127	dic-24	feb-25	800,00 €	GRADO EN EDUCACIÓN PRIMARIA o afines	Enlace Inscripción
10080	dic-24	feb-25	975,00 €	GRADO EN INGENIERÍA MECÁNICA o afines	Enlace Inscripción
10122	dic-24	feb-25	800,00 €	GRADO EN DERECHO o afines	Enlace Inscripción
10128	dic-24	feb-25	800,00 €	GRADO EN GEOGRAFÍA Y ORDENACIÓN DEL TERRITORIO o afines	Enlace Inscripción
10129	dic-24	feb-25	800,00 €	GRADO EN INGENIERÍA AGRARIA Y DEL MEDIO RURAL o afines	Enlace Inscripción
10130	dic-24	feb-25	800,00 €	GRADO EN CIENCIA Y TECNOLOGÍA DE LOS ALIMENTOS o afines	Enlace Inscripción
10131	dic-24	feb-25	800,00 €	TÉCNICO SUPERIOR EN ASISTENCIA A LA DIRECCION o afines	Enlace Inscripción
10132	dic-24	feb-25	800,00 €	GRADO EN CIENCIA Y TECNOLOGÍA DE LOS ALIMENTOS o afines	Enlace Inscripción



Código Seguro De Verificación	yvYLfoKthbC9vCKocO3K3w==	Estado	Fecha y hora
Firmado Por	José Carlos Alonso Marcos - Director Fundación General de la Universidad de León y de la Empresa	Firmado	18/05/2023 12:31:50
Observaciones		Página	153/228
Uri De Verificación	https://portafirmas.unileon.es/verifirma/code/yvYLfoKthbC9vCKocO3K3w==		
Normativa	Este informe tiene carácter de copia electrónica auténtica con validez y eficacia administrativa de ORIGINAL (art. 27 Ley 39/2015).		



Referencia Oferta	Fecha de Convocatoria	Fecha Prevista de Inicio	Importe Mínimo de Beca	Titulación - Área Académica Preferente	Enlace Inscripción
10126	dic-24	feb-25	800,00 €	GRADO EN CIENCIAS AMBIENTALES o afines	Enlace Inscripción
10133	dic-24	feb-25	800,00 €	MÁSTER EN INGENIERÍA DE AUTOMOCIÓN o afines	Enlace Inscripción
10138	dic-24	feb-25	1.000,00 €	MÁSTER EN DIRECCIÓN Y GESTIÓN DE PERSONAS o afines	Enlace Inscripción
10134	dic-24	feb-25	800,00 €	GRADO EN INGENIERÍA MECÁNICA o afines	Enlace Inscripción
10141	dic-24	feb-25	800,00 €	MÁSTER EN DERECHO INTERNACIONAL Y RELACIONES INTERNACIONALES o afines	Enlace Inscripción
10142	dic-24	mar-25	800,00 €	GRADO EN INGENIERÍA ELECTRÓNICA INDUSTRIAL Y AUTOMÁTICA o afines	Enlace Inscripción
10140	dic-24	mar-25	800,00 €	GRADO EN MARKETING E INVESTIGACIÓN DE MERCADOS o afines	Enlace Inscripción
10135	dic-24	mar-25	800,00 €	TÉCNICO SUPERIOR DE LABORATORIO ANÁLISIS Y CONTROL DE CALIDAD o afines	Enlace Inscripción

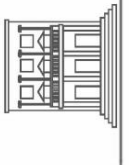

Código Seguro De Verificación	yvYLfoKthbC9vCKocO3K3w==	Estado	Fecha y hora
Firmado Por	José Carlos Alonso Marcos - Director Fundación General de la Universidad de León y de la Empresa	Firmado	18/05/2023 12:31:50
Observaciones		Página	154/228
Uri De Verificación	https://portafirmas.unileon.es/verifirma/code/yvYLfoKthbC9vCKocO3K3w==		
Normativa	Este informe tiene carácter de copia electrónica auténtica con validez y eficacia administrativa de ORIGINAL (art. 27 Ley 39/2015).		



Referencia Oferta	Fecha de Convocatoria	Fecha Prevista de Inicio	Importe Mínimo de Beca	Titulación - Área Académica Preferente	Enlace Inscripción
10136	dic-24	mar-25	800,00 €	GRADO EN ADMINISTRACIÓN Y DIRECCIÓN DE EMPRESAS o afines	Enlace Inscripción
10139	dic-24	mar-25	800,00 €	GRADO EN EDUCACIÓN INFANTIL o afines	Enlace Inscripción
10144	dic-24	mar-25	800,00 €	GRADO EN TRABAJO SOCIAL o afines	Enlace Inscripción
10145	dic-24	mar-25	800,00 €	GRADO EN HISTORIA DEL ARTE o afines	Enlace Inscripción
10143	dic-24	mar-25	800,00 €	TÉCNICO SUPERIOR EN EDUCACIÓN INFANTIL o afines	Enlace Inscripción
10148	dic-24	mar-25	800,00 €	GRADO EN MARKETING E INVESTIGACIÓN DE MERCADOS o afines	Enlace Inscripción
10146	dic-24	mar-25	800,00 €	GRADO EN BIOLOGÍA o afines	Enlace Inscripción
10147	dic-24	mar-25	800,00 €	GRADO EN DERECHO o afines	Enlace Inscripción
10154	dic-24	mar-25	1.000,00 €	GRADO EN INGENIERIA DE LA ENERGIA o afines	Enlace Inscripción

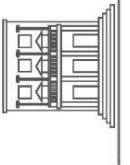

Código Seguro De Verificación	yvYLfoKthbC9vCKocO3K3w==	Estado	Fecha y hora
Firmado Por	José Carlos Alonso Marcos - Director Fundación General de la Universidad de León y de la Empresa	Firmado	18/05/2023 12:31:50
Observaciones		Página	155/228
Uri De Verificación	https://portafirmas.unileon.es/verifirma/code/yvYLfoKthbC9vCKocO3K3w==		
Normativa	Este informe tiene carácter de copia electrónica auténtica con validez y eficacia administrativa de ORIGINAL (art. 27 Ley 39/2015).		



Referencia Oferta	Fecha de Convocatoria	Fecha Prevista de Inicio	Importe Mínimo de Beca	Titulación - Área Académica Preferente	Enlace Inscripción
10151	dic-24	mar-25	800,00 €	TÉCNICO SUPERIOR DE LABORATORIO ANÁLISIS Y CONTROL DE CALIDAD o afines	Enlace Inscripción
10155	dic-24	mar-25	825,00 €	GRADO EN RELACIONES LABORALES Y RECURSOS HUMANOS o afines	Enlace Inscripción
10153	dic-24	mar-25	800,00 €	GRADO EN CIENCIAS AMBIENTALES o afines	Enlace Inscripción
10152	dic-24	mar-25	800,00 €	GRADO EN ADMINISTRACIÓN Y DIRECCIÓN DE EMPRESAS o afines	Enlace Inscripción
10149	dic-24	mar-25	800,00 €	GRADO EN RELACIONES LABORALES Y RECURSOS HUMANOS o afines	Enlace Inscripción
10150	dic-24	mar-25	800,00 €	MÁSTER EN GESTIÓN PUBLICITARIA o afines	Enlace Inscripción
10159	dic-24	mar-25	800,00 €	GRADO EN INGENIERÍA EN DISEÑO INDUSTRIAL Y DESARROLLO DE PRODUCTO o afines	Enlace Inscripción
10158	dic-24	mar-25	800,00 €	GRADO EN INGENIERÍA MECÁNICA o afines	Enlace Inscripción



Código Seguro De Verificación	yvYLfoKthbC9vCKocO3K3w==	Estado	Fecha y hora
Firmado Por	José Carlos Alonso Marcos - Director Fundación General de la Universidad de León y de la Empresa	Firmado	18/05/2023 12:31:50
Observaciones		Página	156/228
Uri De Verificación	https://portafirmas.unileon.es/verifirma/code/yvYLfoKthbC9vCKocO3K3w==		
Normativa	Este informe tiene carácter de copia electrónica auténtica con validez y eficacia administrativa de ORIGINAL (art. 27 Ley 39/2015).		



Referencia Oferta	Fecha de Convocatoria	Fecha Prevista de Inicio	Importe Mínimo de Beca	Titulación - Área Académica Preferente	Enlace Inscripción
10157	dic-24	mar-25	800,00 €	GRADO EN FÍSICA o afines	Enlace Inscripción
10156	ene-25	abr-25	800,00 €	GRADO EN BIOLOGÍA o afines	Enlace Inscripción
10165	ene-25	abr-25	800,00 €	GRADO EN PUBLICIDAD Y RELACIONES PÚBLICAS o afines	Enlace Inscripción
10161	ene-25	abr-25	800,00 €	GRADO EN BIOTECNOLOGÍA o afines	Enlace Inscripción
10162	ene-25	abr-25	800,00 €	GRADO EN DERECHO o afines	Enlace Inscripción
10163	ene-25	abr-25	800,00 €	GRADO EN INGENIERIA DE TECNOLOGIAS INDUSTRIALES o afines	Enlace Inscripción

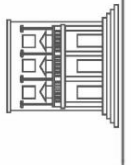

Código Seguro De Verificación	yvYLfoKthbC9vCKocO3K3w==	Estado	Fecha y hora
Firmado Por	José Carlos Alonso Marcos - Director Fundación General de la Universidad de León y de la Empresa	Firmado	18/05/2023 12:31:50
Observaciones		Página	157/228
Uri De Verificación	https://portafirmas.unileon.es/verifirma/code/yvYLfoKthbC9vCKocO3K3w==		
Normativa	Este informe tiene carácter de copia electrónica auténtica con validez y eficacia administrativa de ORIGINAL (art. 27 Ley 39/2015).		



Referencia Oferta	Fecha de Convocatoria	Fecha Prevista de Inicio	Importe Mínimo de Beca	Titulación - Área Académica Preferente	Enlace Inscripción
10160	ene-25	abr-25	800,00 €	GRADO EN DERECHO o afines	Enlace Inscripción
10169	ene-25	abr-25	800,00 €	GRADO EN VETERINARIA o afines	Enlace Inscripción
10168	ene-25	abr-25	800,00 €	GRADO EN VETERINARIA o afines	Enlace Inscripción
10166	ene-25	abr-25	800,00 €	GRADO EN VETERINARIA o afines	Enlace Inscripción
10164	ene-25	abr-25	800,00 €	TÉCNICO SUPERIOR DE LABORATORIO ANÁLISIS Y CONTROL DE CALIDAD o afines	Enlace Inscripción
10167	ene-25	abr-25	800,00 €	GRADO EN BIOLOGÍA o afines	Enlace Inscripción
10171	ene-25	abr-25	850,00 €	TECNICO SUPERIOR DE SONIDO PARA AUDIOVISUALES Y ESPECTACULOS o afines	Enlace Inscripción
10170	ene-25	abr-25	800,00 €	TECNICO SUPERIOR EN ADMINISTRACIÓN DE SISTEMAS INFORMÁTICOS EN RED o afines	Enlace Inscripción

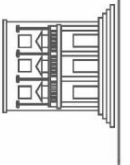

Código Seguro De Verificación	yvYLfoKthbC9vCKocO3K3w==	Estado	Fecha y hora
Firmado Por	José Carlos Alonso Marcos - Director Fundación General de la Universidad de León y de la Empresa	Firmado	18/05/2023 12:31:50
Observaciones		Página	158/228
Uri De Verificación	https://portafirmas.unileon.es/verifirma/code/yvYLfoKthbC9vCKocO3K3w==		
Normativa	Este informe tiene carácter de copia electrónica auténtica con validez y eficacia administrativa de ORIGINAL (art. 27 Ley 39/2015).		



Referencia Oferta	Fecha de Convocatoria	Fecha Prevista de Inicio	Importe Mínimo de Beca	Titulación - Área Académica Preferente	Enlace Inscripción
10172	ene-25	abr-25	800,00 €	MASTER UNIVERSITARIO EN DERECHO DE LA CIBERSEGURIDAD Y ENTORNO DIGITAL o afines	Enlace Inscripción
10174	ene-25	abr-25	800,00 €	GRADO EN INGENIERÍA MECÁNICA o afines	Enlace Inscripción
10173	ene-25	abr-25	800,00 €	GRADO EN INGENIERÍA MECÁNICA o afines	Enlace Inscripción
10175	ene-25	abr-25	800,00 €	GRADO EN BIOTECNOLOGÍA o afines	Enlace Inscripción
10176	ene-25	abr-25	800,00 €	GRADO EN VETERINARIA o afines	Enlace Inscripción
10177	ene-25	abr-25	800,00 €	GRADO EN INGENIERÍA ELECTRÓNICA INDUSTRIAL Y AUTOMÁTICA o afines	Enlace Inscripción
10178	ene-25	abr-25	800,00 €	GRADO EN INGENIERÍA ELECTRÓNICA INDUSTRIAL Y AUTOMÁTICA o afines	Enlace Inscripción
10179	ene-25	abr-25	800,00 €	GRADO EN INGENIERIA MARITIMA o afines	Enlace Inscripción



Código Seguro De Verificación	yvYLfoKthbC9vCKocO3K3w==	Estado	Fecha y hora
Firmado Por	José Carlos Alonso Marcos - Director Fundación General de la Universidad de León y de la Empresa	Firmado	18/05/2023 12:31:50
Observaciones		Página	159/228
Uri De Verificación	https://portafirmas.unileon.es/verifirma/code/yvYLfoKthbC9vCKocO3K3w==		
Normativa	Este informe tiene carácter de copia electrónica auténtica con validez y eficacia administrativa de ORIGINAL (art. 27 Ley 39/2015).		



Referencia Oferta	Fecha de Convocatoria	Fecha Prevista de Inicio	Importe Mínimo de Beca	Titulación - Área Académica Preferente	Enlace Inscripción
10180	ene-25	abr-25	800,00 €	GRADO EN INGENIERÍA QUÍMICA o afines	Enlace Inscripción
10182	ene-25	abr-25	800,00 €	GRADO EN INGENIERÍA INFORMÁTICA o afines	Enlace Inscripción
10183	ene-25	abr-25	800,00 €	GRADO EN INGENIERÍA QUÍMICA o afines	Enlace Inscripción
10181	ene-25	abr-25	800,00 €	GRADO EN INGENIERÍA INFORMÁTICA o afines	Enlace Inscripción
10184	ene-25	abr-25	800,00 €	GRADO EN COMERCIO INTERNACIONAL o afines	Enlace Inscripción
10185	ene-25	abr-25	800,00 €	GRADO EN MARKETING E INVESTIGACIÓN DE MERCADOS o afines	Enlace Inscripción
10189	ene-25	abr-25	800,00 €	GRADO EN BIOLOGÍA o afines	Enlace Inscripción
10190	ene-25	abr-25	800,00 €	GRADO EN DERECHO o afines	Enlace Inscripción
10195	ene-25	abr-25	800,00 €	GRADO EN CIENCIA Y TECNOLOGÍA DE LOS ALIMENTOS o afines	Enlace Inscripción

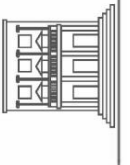

Código Seguro De Verificación	yvYLfoKthbC9vCKocO3K3w==	Estado	Fecha y hora
Firmado Por	José Carlos Alonso Marcos - Director Fundación General de la Universidad de León y de la Empresa	Firmado	18/05/2023 12:31:50
Observaciones		Página	160/228
Uri De Verificación	https://portafirmas.unileon.es/verifirma/code/yvYLfoKthbC9vCKocO3K3w==		
Normativa	Este informe tiene carácter de copia electrónica auténtica con validez y eficacia administrativa de ORIGINAL (art. 27 Ley 39/2015).		



Referencia Oferta	Fecha de Convocatoria	Fecha Prevista de Inicio	Importe Mínimo de Beca	Titulación - Área Académica Preferente	Enlace Inscripción
10193	ene-25	abr-25	800,00 €	TÉCNICO SUPERIOR EN ADMINISTRACIÓN Y FINANZAS o afines	Enlace Inscripción
10196	ene-25	abr-25	1.000,00 €	GRADO EN INGENIERÍA MECÁNICA o afines	Enlace Inscripción
10194	ene-25	abr-25	800,00 €	GRADO EN RELACIONES LABORALES Y RECURSOS HUMANOS o afines	Enlace Inscripción
10191	ene-25	abr-25	800,00 €	GRADO EN INGENIERIA DE LA ENERGIA o afines	Enlace Inscripción
10188	ene-25	abr-25	800,00 €	GRADO EN INGENIERÍA MECÁNICA o afines	Enlace Inscripción
10197	ene-25	abr-25	1.200,00 €	GRADO EN BIOTECNOLOGÍA o afines	Enlace Inscripción
10187	ene-25	abr-25	800,00 €	GRADO EN DERECHO o afines	Enlace Inscripción
10192	ene-25	abr-25	800,00 €	GRADO EN INGENIERÍA MECÁNICA o afines	Enlace Inscripción
10186	ene-25	abr-25	800,00 €	MÁSTER UNIVERSITARIO EN INGENIERÍA DE LA ENERGÍA o afines	Enlace Inscripción

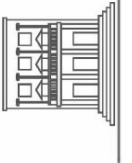

Código Seguro De Verificación	yvYLfoKthbC9vCKocO3K3w==	Estado	Fecha y hora
Firmado Por	José Carlos Alonso Marcos - Director Fundación General de la Universidad de León y de la Empresa	Firmado	18/05/2023 12:31:50
Observaciones		Página	161/228
Uri De Verificación	https://portafirmas.unileon.es/verifirma/code/yvYLfoKthbC9vCKocO3K3w==		
Normativa	Este informe tiene carácter de copia electrónica auténtica con validez y eficacia administrativa de ORIGINAL (art. 27 Ley 39/2015).		



Referencia Oferta	Fecha de Convocatoria	Fecha Prevista de Inicio	Importe Mínimo de Beca	Titulación - Área Académica Preferente	Enlace Inscripción
10198	ene-25	abr-25	800,00 €	GRADO EN INGENIERÍA MECÁNICA o afines	Enlace Inscripción
10199	ene-25	abr-25	800,00 €	GRADO EN INGENIERÍA QUÍMICA o afines	Enlace Inscripción
10201	mar-25	may-25	800,00 €	GRADO EN RELACIONES LABORALES Y RECURSOS HUMANOS o afines	Enlace Inscripción
10206	mar-25	may-25	800,00 €	TÉCNICO EN ELECTROMECÁNICA DE VEHÍCULOS AUTOMÓVILES o afines	Enlace Inscripción
10204	mar-25	may-25	800,00 €	GRADO EN ADMINISTRACIÓN Y DIRECCIÓN DE EMPRESAS o afines	Enlace Inscripción
10202	mar-25	may-25	800,00 €	GRADO EN COMUNICACIÓN AUDIOVISUAL o afines	Enlace Inscripción
10203	mar-25	may-25	800,00 €	GRADO EN ADMINISTRACIÓN Y DIRECCIÓN DE EMPRESAS o afines	Enlace Inscripción
10205	mar-25	may-25	800,00 €	TECNICO SUPERIOR EN ADMINISTRACIÓN DE SISTEMAS INFORMÁTICOS EN RED o afines	Enlace Inscripción



Código Seguro De Verificación	yvYLfoKthbC9vCKocO3K3w==	Estado	Fecha y hora
Firmado Por	José Carlos Alonso Marcos - Director Fundación General de la Universidad de León y de la Empresa	Firmado	18/05/2023 12:31:50
Observaciones		Página	162/228
Uri De Verificación	https://portafirmas.unileon.es/verifirma/code/yvYLfoKthbC9vCKocO3K3w==		
Normativa	Este informe tiene carácter de copia electrónica auténtica con validez y eficacia administrativa de ORIGINAL (art. 27 Ley 39/2015).		



Referencia Oferta	Fecha de Convocatoria	Fecha Prevista de Inicio	Importe Mínimo de Beca	Titulación - Área Académica Preferente	Enlace Inscripción
10207	mar-25	may-25	800,00 €	TÉCNICO SUPERIOR EN GUÍA, INFORMACIÓN Y ASISTENCIA TURÍSTICAS o afines	Enlace Inscripción
10208	mar-25	may-25	800,00 €	GRADO EN TURISMO o afines	Enlace Inscripción
10209	mar-25	may-25	800,00 €	GRADO EN TURISMO o afines	Enlace Inscripción
10212	mar-25	may-25	800,00 €	GRADO EN BIOTECNOLOGÍA o afines	Enlace Inscripción
10213	mar-25	may-25	800,00 €	GRADO EN CIENCIA Y TECNOLOGÍA DE LOS ALIMENTOS o afines	Enlace Inscripción
10210	mar-25	may-25	800,00 €	GRADO EN ADMINISTRACIÓN Y DIRECCIÓN DE EMPRESAS o afines	Enlace Inscripción
10211	mar-25	may-25	800,00 €	GRADO EN BIOTECNOLOGÍA o afines	Enlace Inscripción
10214	mar-25	may-25	800,00 €	GRADO EN INGENIERÍA ELECTRÓNICA INDUSTRIAL Y AUTOMÁTICA o afines	Enlace Inscripción
10216	mar-25	may-25	800,00 €	GRADO EN BIOLOGÍA o afines	Enlace Inscripción

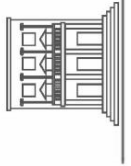

Código Seguro De Verificación	yvYLfoKthbC9vCKocO3K3w==	Estado	Fecha y hora
Firmado Por	José Carlos Alonso Marcos - Director Fundación General de la Universidad de León y de la Empresa	Firmado	18/05/2023 12:31:50
Observaciones		Página	163/228
Uri De Verificación	https://portafirmas.unileon.es/verifirma/code/yvYLfoKthbC9vCKocO3K3w==		
Normativa	Este informe tiene carácter de copia electrónica auténtica con validez y eficacia administrativa de ORIGINAL (art. 27 Ley 39/2015).		



Referencia Oferta	Fecha de Convocatoria	Fecha Prevista de Inicio	Importe Mínimo de Beca	Titulación - Área Académica Preferente	Enlace Inscripción
10217	mar-25	may-25	800,00 €	GRADO EN BIOLOGÍA o afines	Enlace Inscripción
10215	mar-25	may-25	800,00 €	GRADO EN FUNDAMENTOS DE LA ARQUITECTURA o afines	Enlace Inscripción
10219	mar-25	may-25	800,00 €	GRADO EN INGENIERÍA QUÍMICA o afines	Enlace Inscripción
10222	mar-25	may-25	800,00 €	GRADO EN INGENIERÍA QUÍMICA o afines	Enlace Inscripción
10220	mar-25	may-25	800,00 €	GRADO EN BIOTECNOLOGÍA o afines	Enlace Inscripción
10218	mar-25	may-25	800,00 €	GRADO EN COMERCIO Y MARKETING o afines	Enlace Inscripción
10221	mar-25	may-25	800,00 €	GRADO EN BIOLOGÍA o afines	Enlace Inscripción



Código Seguro De Verificación	yvYLfoKthbC9vCKocO3K3w==	Estado	Fecha y hora
Firmado Por	José Carlos Alonso Marcos - Director Fundación General de la Universidad de León y de la Empresa	Firmado	18/05/2023 12:31:50
Observaciones		Página	164/228
Uri De Verificación	https://portafirmas.unileon.es/verifirma/code/yvYLfoKthbC9vCKocO3K3w==		
Normativa	Este informe tiene carácter de copia electrónica auténtica con validez y eficacia administrativa de ORIGINAL (art. 27 Ley 39/2015).		



Referencia Oferta	Fecha de Convocatoria	Fecha Prevista de Inicio	Importe Mínimo de Beca	Titulación - Área Académica Preferente	Enlace Inscripción
10224	mar-25	may-25	800,00 €	GRADO EN DERECHO o afines	Enlace Inscripción
10225	mar-25	may-25	800,00 €	GRADO EN CIENCIA Y TECNOLOGÍA DE LOS ALIMENTOS o afines	Enlace Inscripción
10229	mar-25	may-25	875,00 €	GRADO EN CIENCIAS AMBIENTALES o afines	Enlace Inscripción
10231	mar-25	may-25	800,00 €	TÉCNICO SUPERIOR EN ADMINISTRACIÓN Y FINANZAS o afines	Enlace Inscripción
10230	mar-25	may-25	800,00 €	TECNICO SUPERIOR EN ADMINISTRACIÓN DE SISTEMAS INFORMÁTICOS EN RED o afines	Enlace Inscripción
10227	mar-25	may-25	800,00 €	GRADO EN INGENIERÍA AEROSPACIAL o afines	Enlace Inscripción

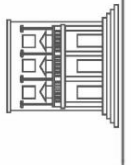

Código Seguro De Verificación	yvYLfoKthbC9vCKocO3K3w==	Estado	Fecha y hora
Firmado Por	José Carlos Alonso Marcos - Director Fundación General de la Universidad de León y de la Empresa	Firmado	18/05/2023 12:31:50
Observaciones		Página	165/228
Uri De Verificación	https://portafirmas.unileon.es/verifirma/code/yvYLfoKthbC9vCKocO3K3w==		
Normativa	Este informe tiene carácter de copia electrónica auténtica con validez y eficacia administrativa de ORIGINAL (art. 27 Ley 39/2015).		



Referencia Oferta	Fecha de Convocatoria	Fecha Prevista de Inicio	Importe Mínimo de Beca	Titulación - Área Académica Preferente	Enlace Inscripción
10226	mar-25	may-25	800,00 €	GRADO EN RELACIONES LABORALES Y RECURSOS HUMANOS o afines	Enlace Inscripción
10228	mar-25	may-25	800,00 €	GRADO EN MARKETING E INVESTIGACIÓN DE MERCADOS o afines	Enlace Inscripción
10232	mar-25	may-25	800,00 €	TÉCNICO SUPERIOR EN GESTIÓN DE VENTAS Y ESPACIOS COMERCIALES o afines	Enlace Inscripción
10238	mar-25	may-25	800,00 €	TECNICO SUPERIOR EN ADMINISTRACIÓN DE SISTEMAS INFORMÁTICOS EN RED o afines	Enlace Inscripción
10233	mar-25	may-25	800,00 €	GRADO EN DERECHO o afines	Enlace Inscripción
10244	mar-25	may-25	800,00 €	GRADO EN TURISMO o afines	Enlace Inscripción
10243	mar-25	may-25	800,00 €	GRADO EN MARKETING E INVESTIGACIÓN DE MERCADOS o afines	Enlace Inscripción

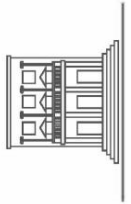

Código Seguro De Verificación	yvYLfoKthbC9vCKocO3K3w==	Estado	Fecha y hora
Firmado Por	José Carlos Alonso Marcos - Director Fundación General de la Universidad de León y de la Empresa	Firmado	18/05/2023 12:31:50
Observaciones		Página	166/228
Uri De Verificación	https://portafirmas.unileon.es/verifirma/code/yvYLfoKthbC9vCKocO3K3w==		
Normativa	Este informe tiene carácter de copia electrónica auténtica con validez y eficacia administrativa de ORIGINAL (art. 27 Ley 39/2015).		



Referencia Oferta	Fecha de Convocatoria	Fecha Prevista de Inicio	Importe Mínimo de Beca	Titulación - Área Académica Preferente	Enlace Inscripción
10239	mar-25	may-25	800,00 €	GRADO EN RELACIONES LABORALES Y RECURSOS HUMANOS o afines	Enlace Inscripción
10237	mar-25	may-25	800,00 €	GRADO EN PUBLICIDAD Y RELACIONES PÚBLICAS o afines	Enlace Inscripción
10236	mar-25	may-25	1.300,00 €	TÉCNICO SUPERIOR DE DESARROLLO APLICACIONES MULTIPLATAFORMA o afines	Enlace Inscripción
10235	mar-25	may-25	800,00 €	GRADO EN PUBLICIDAD Y RELACIONES PÚBLICAS o afines	Enlace Inscripción
10234	mar-25	may-25	800,00 €	GRADO EN BIOLOGÍA o afines	Enlace Inscripción
10240	mar-25	may-25	800,00 €	GRADO EN INGENIERÍA QUÍMICA o afines	Enlace Inscripción

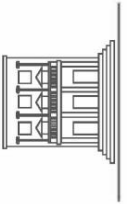

Código Seguro De Verificación	yvYLfoKthbC9vCKocO3K3w==	Estado	Fecha y hora
Firmado Por	José Carlos Alonso Marcos - Director Fundación General de la Universidad de León y de la Empresa	Firmado	18/05/2023 12:31:50
Observaciones		Página	167/228
Uri De Verificación	https://portafirmas.unileon.es/verifirma/code/yvYLfoKthbC9vCKocO3K3w==		
Normativa	Este informe tiene carácter de copia electrónica auténtica con validez y eficacia administrativa de ORIGINAL (art. 27 Ley 39/2015).		



Referencia Oferta	Fecha de Convocatoria	Fecha Prevista de Inicio	Importe Mínimo de Beca	Titulación - Área Académica Preferente	Enlace Inscripción
10241	mar-25	may-25	800,00 €	GRADO EN COMERCIO INTERNACIONAL o afines	Enlace Inscripción
10242	mar-25	may-25	800,00 €	GRADO EN INGENIERÍA EN DISEÑO INDUSTRIAL Y DESARROLLO DE PRODUCTO o afines	Enlace Inscripción
10245	mar-25	may-25	800,00 €	GRADO EN INGENIERÍA MECÁNICA o afines	Enlace Inscripción
10246	mar-25	may-25	800,00 €	GRADO EN BIOLOGÍA o afines	Enlace Inscripción
10249	mar-25	may-25	800,00 €	GRADO EN DERECHO o afines	Enlace Inscripción

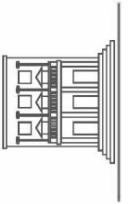

Código Seguro De Verificación	yvYLfoKthbC9vCKocO3K3w==	Estado	Fecha y hora
Firmado Por	José Carlos Alonso Marcos - Director Fundación General de la Universidad de León y de la Empresa	Firmado	18/05/2023 12:31:50
Observaciones		Página	168/228
Uri De Verificación	https://portafirmas.unileon.es/verifirma/code/yvYLfoKthbC9vCKocO3K3w==		
Normativa	Este informe tiene carácter de copia electrónica auténtica con validez y eficacia administrativa de ORIGINAL (art. 27 Ley 39/2015).		



Referencia Oferta	Fecha de Convocatoria	Fecha Prevista de Inicio	Importe Mínimo de Beca	Titulación - Área Académica Preferente	Enlace Inscripción
10250	mar-25	may-25	800,00 €	TÉCNICO SUPERIOR DE MECATRONICA INDUSTRIAL o afines	Enlace Inscripción
10247	mar-25	may-25	800,00 €	GRADO EN ADMINISTRACIÓN Y DIRECCIÓN DE EMPRESAS o afines	Enlace Inscripción
10258	mar-25	may-25	800,00 €	MÁSTER UNIVERSITARIO EN GESTIÓN DE PREVENCIÓN DE RIESGOS LABORALES o afines	Enlace Inscripción
10248	mar-25	may-25	800,00 €	TÉCNICO SUPERIOR EN REALIZACIÓN DE PROYECTOS AUDIOVISUALES Y ESPECTÁCULOS o afines	Enlace Inscripción
10251	mar-25	may-25	800,00 €	GRADO EN INGENIERIA MINERA o afines	Enlace Inscripción
10252	mar-25	may-25	800,00 €	TÉCNICO SUPERIOR EN ADMINISTRACIÓN Y FINANZAS o afines	Enlace Inscripción
10253	mar-25	may-25	800,00 €	TÉCNICO SUPERIOR DE TRANSPORTE Y LOGÍSTICA o afines	Enlace Inscripción

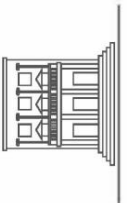

Código Seguro De Verificación	yvYLfoKthbC9vCKocO3K3w==	Estado	Fecha y hora
Firmado Por	José Carlos Alonso Marcos - Director Fundación General de la Universidad de León y de la Empresa	Firmado	18/05/2023 12:31:50
Observaciones		Página	169/228
Uri De Verificación	https://portafirmas.unileon.es/verifirma/code/yvYLfoKthbC9vCKocO3K3w==		
Normativa	Este informe tiene carácter de copia electrónica auténtica con validez y eficacia administrativa de ORIGINAL (art. 27 Ley 39/2015).		



Referencia Oferta	Fecha de Convocatoria	Fecha Prevista de Inicio	Importe Mínimo de Beca	Titulación - Área Académica Preferente	Enlace Inscripción
10254	mar-25	may-25	800,00 €	TÉCNICO SUPERIOR DE MECATRONICA INDUSTRIAL o afines	Enlace Inscripción
10255	mar-25	may-25	800,00 €	TÉCNICO SUPERIOR DE GESTIÓN FORESTAL Y DEL MEDIO NATURAL o afines	Enlace Inscripción
10256	mar-25	may-25	800,00 €	TÉCNICO SUPERIOR EN ADMINISTRACIÓN Y FINANZAS o afines	Enlace Inscripción
10257	mar-25	may-25	900,00 €	TÉCNICO SUPERIOR DE COMERCIO INTERNACIONAL o afines	Enlace Inscripción
10259	mar-25	may-25	800,00 €	GRADO EN BIOLOGÍA o afines	Enlace Inscripción
10260	mar-25	may-25	800,00 €	GRADO EN DERECHO o afines	Enlace Inscripción
10261	mar-25	may-25	800,00 €	TÉCNICO SUPERIOR EN ADMINISTRACIÓN Y FINANZAS o afines	Enlace Inscripción
10262	mar-25	may-25	800,00 €	MÁSTER UNIVERSITARIO EN BIOTECNOLOGÍA AGROFORESTAL o afines	Enlace Inscripción
10263	mar-25	may-25	800,00 €	TÉCNICO SUPERIOR EN ADMINISTRACIÓN Y FINANZAS o afines	Enlace Inscripción

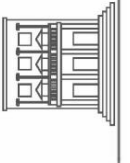

Código Seguro De Verificación	yvYLfoKthbC9vCKocO3K3w==	Estado	Fecha y hora
Firmado Por	José Carlos Alonso Marcos - Director Fundación General de la Universidad de León y de la Empresa	Firmado	18/05/2023 12:31:50
Observaciones		Página	170/228
Uri De Verificación	https://portafirmas.unileon.es/verifirma/code/yvYLfoKthbC9vCKocO3K3w==		
Normativa	Este informe tiene carácter de copia electrónica auténtica con validez y eficacia administrativa de ORIGINAL (art. 27 Ley 39/2015).		



Referencia Oferta	Fecha de Convocatoria	Fecha Prevista de Inicio	Importe Mínimo de Beca	Titulación - Área Académica Preferente	Enlace Inscripción
10270	mar-25	may-25	800,00 €	GRADO EN COMERCIO o afines	Enlace Inscripción
10265	mar-25	may-25	800,00 €	GRADO EN INGENIERÍA ELECTRÓNICA INDUSTRIAL Y AUTOMÁTICA o afines	Enlace Inscripción
10266	mar-25	may-25	800,00 €	GRADO EN GEOGRAFÍA Y ORDENACIÓN DEL TERRITORIO o afines	Enlace Inscripción
10268	mar-25	may-25	800,00 €	GRADO EN INGENIERÍA QUÍMICA o afines	Enlace Inscripción
10269	mar-25	may-25	800,00 €	TÉCNICO SUPERIOR EN MANTENIMIENTO ELECTRÓNICO o afines	Enlace Inscripción
10271	mar-25	may-25	800,00 €	TECNICO SUPERIOR EN ADMINISTRACIÓN DE SISTEMAS INFORMÁTICOS EN RED o afines	Enlace Inscripción
10272	mar-25	may-25	800,00 €	GRADO EN BIOMEDICINA o afines	Enlace Inscripción

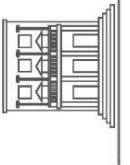

Código Seguro De Verificación	yvYLfoKthbC9vCKocO3K3w==	Estado	Fecha y hora
Firmado Por	José Carlos Alonso Marcos - Director Fundación General de la Universidad de León y de la Empresa	Firmado	18/05/2023 12:31:50
Observaciones		Página	171/228
Uri De Verificación	https://portafirmas.unileon.es/verifirma/code/yvYLfoKthbC9vCKocO3K3w==		
Normativa	Este informe tiene carácter de copia electrónica auténtica con validez y eficacia administrativa de ORIGINAL (art. 27 Ley 39/2015).		



Referencia Oferta	Fecha de Convocatoria	Fecha Prevista de Inicio	Importe Mínimo de Beca	Titulación - Área Académica Preferente	Enlace Inscripción
10273	mar-25	may-25	800,00 €	GRADO EN INGENIERÍA MECÁNICA o afines	Enlace Inscripción
10274	mar-25	may-25	800,00 €	TÉCNICO SUPERIOR DE MECATRONICA INDUSTRIAL o afines	Enlace Inscripción
10275	mar-25	may-25	800,00 €	TÉCNICO SUPERIOR DE LABORATORIO DE ANÁLISIS Y CONTROL DE CALIDAD o afines	Enlace Inscripción
10276	mar-25	may-25	800,00 €	GRADO EN PERIODISMO o afines	Enlace Inscripción
10277	mar-25	may-25	800,00 €	TÉCNICO SUPERIOR EN ADMINISTRACIÓN Y FINANZAS o afines	Enlace Inscripción
10278	mar-25	may-25	800,00 €	GRADO EN RELACIONES LABORALES Y RECURSOS HUMANOS o afines	Enlace Inscripción
10279	mar-25	may-25	800,00 €	TÉCNICO SUPERIOR EN ADMINISTRACIÓN Y FINANZAS o afines	Enlace Inscripción
10280	mar-25	may-25	800,00 €	TÉCNICO MEDIO DE SISTEMAS MICROINFORMATICOS Y REDES o afines	Enlace Inscripción

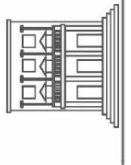

Código Seguro De Verificación	yvYLfoKthbC9vCKocO3K3w==	Estado	Fecha y hora
Firmado Por	José Carlos Alonso Marcos - Director Fundación General de la Universidad de León y de la Empresa	Firmado	18/05/2023 12:31:50
Observaciones		Página	172/228
Uri De Verificación	https://portafirmas.unileon.es/verifirma/code/yvYLfoKthbC9vCKocO3K3w==		
Normativa	Este informe tiene carácter de copia electrónica auténtica con validez y eficacia administrativa de ORIGINAL (art. 27 Ley 39/2015).		



Referencia Oferta	Fecha de Convocatoria	Fecha Prevista de Inicio	Importe Mínimo de Beca	Titulación - Área Académica Preferente	Enlace Inscripción
10281	mar-25	may-25	800,00 €	GRADO EN INGENIERÍA EN ORGANIZACIÓN INDUSTRIAL o afines	Enlace Inscripción
10284	mar-25	may-25	800,00 €	TÉCNICO DE GESTIÓN ADMINISTRATIVA o afines	Enlace Inscripción
10287	mar-25	may-25	800,00 €	GRADO EN CIENCIA Y TECNOLOGÍA DE LOS ALIMENTOS o afines	Enlace Inscripción
10288	mar-25	may-25	800,00 €	GRADO EN BIOLOGÍA o afines	Enlace Inscripción
10286	mar-25	may-25	800,00 €	GRADO EN CIENCIAS AMBIENTALES o afines	Enlace Inscripción
10282	mar-25	may-25	800,00 €	GRADO EN CIENCIAS AMBIENTALES o afines	Enlace Inscripción
10285	mar-25	may-25	800,00 €	TÉCNICO SUPERIOR EN ADMINISTRACIÓN Y FINANZAS o afines	Enlace Inscripción
10283	mar-25	may-25	800,00 €	GRADO EN INGENIERÍA AEROSPAIAL o afines	Enlace Inscripción
10290	mar-25	may-25	800,00 €	CFGS EN PROGRAMACION DE LA PRODUCCION EN FABRICACION MECANICA o afines	Enlace Inscripción



Código Seguro De Verificación	yvYLfoKthbC9vCKocO3K3w==	Estado	Fecha y hora
Firmado Por	José Carlos Alonso Marcos - Director Fundación General de la Universidad de León y de la Empresa	Firmado	18/05/2023 12:31:50
Observaciones		Página	173/228
Uri De Verificación	https://portafirmas.unileon.es/verifirma/code/yvYLfoKthbC9vCKocO3K3w==		
Normativa	Este informe tiene carácter de copia electrónica auténtica con validez y eficacia administrativa de ORIGINAL (art. 27 Ley 39/2015).		



Referencia Oferta	Fecha de Convocatoria	Fecha Prevista de Inicio	Importe Mínimo de Beca	Titulación - Área Académica Preferente	Enlace Inscripción
10295	mar-25	may-25	800,00 €	GRADO EN INGENIERÍA MECÁNICA o afines	Enlace Inscripción
10291	mar-25	may-25	800,00 €	TÉCNICO SUPERIOR DE TRANSPORTE Y LOGÍSTICA o afines	Enlace Inscripción
10294	mar-25	may-25	800,00 €	GRADO EN RELACIONES LABORALES Y RECURSOS HUMANOS o afines	Enlace Inscripción
10289	mar-25	may-25	800,00 €	GRADO EN COMERCIO INTERNACIONAL o afines	Enlace Inscripción
10296	mar-25	may-25	800,00 €	GRADO EN FUNDAMENTOS DE LA ARQUITECTURA o afines	Enlace Inscripción
10300	abr-25	jun-25	800,00 €	GRADO EN INGENIERÍA MECÁNICA o afines	Enlace Inscripción
10297	abr-25	jun-25	800,00 €	GRADO EN INGENIERÍA DE ORGANIZACIÓN INDUSTRIAL o afines	Enlace Inscripción
10301	abr-25	jun-25	900,00 €	TECNICO SUPERIOR EN ADMINISTRACIÓN DE SISTEMAS INFORMÁTICOS EN RED o afines	Enlace Inscripción

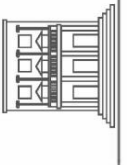

Código Seguro De Verificación	yvYLfoKthbC9vCKocO3K3w==	Estado	Fecha y hora
Firmado Por	José Carlos Alonso Marcos - Director Fundación General de la Universidad de León y de la Empresa	Firmado	18/05/2023 12:31:50
Observaciones		Página	174/228
Uri De Verificación	https://portafirmas.unileon.es/verifirma/code/yvYLfoKthbC9vCKocO3K3w==		
Normativa	Este informe tiene carácter de copia electrónica auténtica con validez y eficacia administrativa de ORIGINAL (art. 27 Ley 39/2015).		



Referencia Oferta	Fecha de Convocatoria	Fecha Prevista de Inicio	Importe Mínimo de Beca	Titulación - Área Académica Preferente	Enlace Inscripción
10298	abr-25	jun-25	800,00 €	TÉCNICO SUPERIOR DE LABORATORIO ANÁLISIS Y CONTROL DE CALIDAD o afines	Enlace Inscripción
10299	abr-25	jun-25	800,00 €	GRADO EN INGENIERÍA ELÉCTRICA o afines	Enlace Inscripción
10302	abr-25	jun-25	800,00 €	GRADO EN RELACIONES LABORALES Y RECURSOS HUMANOS o afines	Enlace Inscripción
10303	abr-25	jun-25	850,00 €	TECNICO EN GESTION ADMINISTRATIVA o afines	Enlace Inscripción
10304	abr-25	jun-25	800,00 €	GRADO EN RELACIONES LABORALES Y RECURSOS HUMANOS o afines	Enlace Inscripción
10306	abr-25	jun-25	800,00 €	TÉCNICO SUPERIOR EN ADMINISTRACIÓN DE SISTEMAS INFORMÁTICOS EN RED o afines	Enlace Inscripción
10309	abr-25	jun-25	800,00 €	GRADO EN VETERINARIA o afines	Enlace Inscripción
10308	abr-25	jun-25	800,00 €	GRADO EN CIENCIAS AMBIENTALES o afines	Enlace Inscripción



Código Seguro De Verificación	yvYLfoKthbC9vCKocO3K3w==	Estado	Fecha y hora
Firmado Por	José Carlos Alonso Marcos - Director Fundación General de la Universidad de León y de la Empresa	Firmado	18/05/2023 12:31:50
Observaciones		Página	175/228
Uri De Verificación	https://portafirmas.unileon.es/verifirma/code/yvYLfoKthbC9vCKocO3K3w==		
Normativa	Este informe tiene carácter de copia electrónica auténtica con validez y eficacia administrativa de ORIGINAL (art. 27 Ley 39/2015).		



Referencia Oferta	Fecha de Convocatoria	Fecha Prevista de Inicio	Importe Mínimo de Beca	Titulación - Área Académica Preferente	Enlace Inscripción
10307	abr-25	jun-25	800,00 €	GRADO EN INGENIERÍA EN ORGANIZACIÓN INDUSTRIAL o afines	Enlace Inscripción
10305	abr-25	jun-25	800,00 €	GRADO EN RELACIONES LABORALES Y RECURSOS HUMANOS o afines	Enlace Inscripción
10310	abr-25	jun-25	800,00 €	TECNICO SUPERIOR EN ADMINISTRACIÓN DE SISTEMAS INFORMÁTICOS EN RED o afines	Enlace Inscripción
10311	abr-25	jun-25	800,00 €	GRADO EN DERECHO o afines	Enlace Inscripción
10312	abr-25	jun-25	800,00 €	TÉCNICO EN MANTENIMIENTO ELECTROMECANICO o afines	Enlace Inscripción
10313	abr-25	jun-25	800,00 €	TÉCNICO SUPERIOR EN REALIZACIÓN DE PROYECTOS AUDIOVISUALES Y ESPECTÁCULOS o afines	Enlace Inscripción
10314	abr-25	jun-25	800,00 €	GRADO EN INGENIERÍA DE ORGANIZACIÓN INDUSTRIAL o afines	Enlace Inscripción
10317	abr-25	jun-25	800,00 €	GRADO EN DERECHO o afines	Enlace Inscripción



Código Seguro De Verificación	yvYLfoKthbC9vCKocO3K3w==	Estado	Fecha y hora
Firmado Por	José Carlos Alonso Marcos - Director Fundación General de la Universidad de León y de la Empresa	Firmado	18/05/2023 12:31:50
Observaciones		Página	176/228
Uri De Verificación	https://portafirmas.unileon.es/verifirma/code/yvYLfoKthbC9vCKocO3K3w==		
Normativa	Este informe tiene carácter de copia electrónica auténtica con validez y eficacia administrativa de ORIGINAL (art. 27 Ley 39/2015).		



Referencia Oferta	Fecha de Convocatoria	Fecha Prevista de Inicio	Importe Mínimo de Beca	Titulación - Área Académica Preferente	Enlace Inscripción
10318	abr-25	jun-25	800,00 €	GRADO EN CIENCIA Y TECNOLOGÍA DE LOS ALIMENTOS o afines	Enlace Inscripción
10315	abr-25	jun-25	800,00 €	GRADO EN INGENIERÍA AEROSPAIAL o afines	Enlace Inscripción
10320	abr-25	jun-25	800,00 €	GRADO EN DERECHO o afines	Enlace Inscripción
10321	abr-25	jun-25	900,00 €	GRADO EN BELLAS ARTES o afines	Enlace Inscripción
10331	abr-25	jun-25	950,00 €	GRADO EN INGENIERÍA ELECTRÓNICA INDUSTRIAL Y AUTOMÁTICA o afines	Enlace Inscripción
10322	abr-25	jun-25	800,00 €	GRADO EN VETERINARIA o afines	Enlace Inscripción
10323	abr-25	jun-25	800,00 €	GRADO EN VETERINARIA o afines	Enlace Inscripción
10324	abr-25	jun-25	800,00 €	TÉCNICO SUPERIOR EN ASISTENCIA A LA DIRECCION o afines	Enlace Inscripción

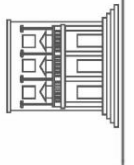

Código Seguro De Verificación	yvYLfoKthbC9vCKocO3K3w==	Estado	Fecha y hora
Firmado Por	José Carlos Alonso Marcos - Director Fundación General de la Universidad de León y de la Empresa	Firmado	18/05/2023 12:31:50
Observaciones		Página	177/228
Uri De Verificación	https://portafirmas.unileon.es/verifirma/code/yvYLfoKthbC9vCKocO3K3w==		
Normativa	Este informe tiene carácter de copia electrónica auténtica con validez y eficacia administrativa de ORIGINAL (art. 27 Ley 39/2015).		



Referencia Oferta	Fecha de Convocatoria	Fecha Prevista de Inicio	Importe Mínimo de Beca	Titulación - Área Académica Preferente	Enlace Inscripción
10325	abr-25	jun-25	800,00 €	TÉCNICO SUPERIOR EN ASISTENCIA A LA DIRECCION o afines	Enlace Inscripción
10327	abr-25	jun-25	900,00 €	GRADO EN VETERINARIA o afines	Enlace Inscripción
10329	abr-25	jun-25	800,00 €	GRADO EN CIENCIA Y TECNOLOGÍA DE LOS ALIMENTOS o afines	Enlace Inscripción
10332	abr-25	jun-25	800,00 €	GRADO EN MARKETING E INVESTIGACIÓN DE MERCADOS o afines	Enlace Inscripción
10328	abr-25	jun-25	800,00 €	GRADO EN INGENIERÍA MECÁNICA o afines	Enlace Inscripción
10326	abr-25	jun-25	800,00 €	GRADO EN INGENIERÍA MECÁNICA o afines	Enlace Inscripción
10334	abr-25	jun-25	800,00 €	GRADO EN VETERINARIA o afines	Enlace Inscripción

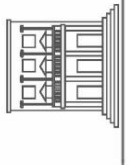

Código Seguro De Verificación	yvYLfoKthbC9vCKocO3K3w==	Estado	Fecha y hora
Firmado Por	José Carlos Alonso Marcos - Director Fundación General de la Universidad de León y de la Empresa	Firmado	18/05/2023 12:31:50
Observaciones		Página	178/228
Uri De Verificación	https://portafirmas.unileon.es/verifirma/code/yvYLfoKthbC9vCKocO3K3w==		
Normativa	Este informe tiene carácter de copia electrónica auténtica con validez y eficacia administrativa de ORIGINAL (art. 27 Ley 39/2015).		



Referencia Oferta	Fecha de Convocatoria	Fecha Prevista de Inicio	Importe Mínimo de Beca	Titulación - Área Académica Preferente	Enlace Inscripción
10333	abr-25	jun-25	800,00 €	GRADO EN INGENIERÍA ELECTRÓNICA INDUSTRIAL Y AUTOMÁTICA o afines	Enlace Inscripción
10335	abr-25	jun-25	800,00 €	GRADO EN VETERINARIA o afines	Enlace Inscripción
10336	abr-25	jun-25	800,00 €	TÉCNICO SUPERIOR EN HIGIENE BUCODENTAL o afines	Enlace Inscripción
10337	abr-25	jun-25	800,00 €	GRADO EN INGENIERÍA MECÁNICA o afines	Enlace Inscripción
10338	abr-25	jun-25	800,00 €	GRADO EN VETERINARIA o afines	Enlace Inscripción
10339	abr-25	jun-25	900,00 €	GRADO EN INGENIERÍA QUÍMICA o afines	Enlace Inscripción
10341	abr-25	jun-25	800,00 €	GRADO EN INGENIERÍA EN ORGANIZACIÓN INDUSTRIAL o afines	Enlace Inscripción



Código Seguro De Verificación	yvYLfoKthbC9vCKocO3K3w==	Estado	Fecha y hora
Firmado Por	José Carlos Alonso Marcos - Director Fundación General de la Universidad de León y de la Empresa	Firmado	18/05/2023 12:31:50
Observaciones		Página	179/228
Uri De Verificación	https://portafirmas.unileon.es/verifirma/code/yvYLfoKthbC9vCKocO3K3w==		
Normativa	Este informe tiene carácter de copia electrónica auténtica con validez y eficacia administrativa de ORIGINAL (art. 27 Ley 39/2015).		



Referencia Oferta	Fecha de Convocatoria	Fecha Prevista de Inicio	Importe Mínimo de Beca	Titulación - Área Académica Preferente	Enlace Inscripción
10340	abr-25	jun-25	1.100,00 €	GRADO EN INGENIERÍA MECÁNICA o afines	Enlace Inscripción
10342	abr-25	jun-25	800,00 €	GRADO EN MARKETING E INVESTIGACIÓN DE MERCADOS o afines	Enlace Inscripción
10343	abr-25	jun-25	800,00 €	TÉCNICO SUPERIOR DE TRANSPORTE Y LOGÍSTICA o afines	Enlace Inscripción
10345	abr-25	jun-25	800,00 €	GRADO EN INGENIERÍA QUÍMICA o afines	Enlace Inscripción
10352	abr-25	jun-25	800,00 €	TÉCNICO SUPERIOR EN ADMINISTRACIÓN Y FINANZAS o afines	Enlace Inscripción
10350	abr-25	jun-25	800,00 €	GRADO EN FINANZAS o afines	Enlace Inscripción
10351	abr-25	jun-25	800,00 €	MÁSTER UNIVERSITARIO EN CONTABILIDAD SUPERIOR Y AUDITORÍA DE CUENTAS o afines	Enlace Inscripción
10353	abr-25	jun-25	825,00 €	GRADO EN GEOGRAFÍA Y ORDENACIÓN DEL TERRITORIO o afines	Enlace Inscripción

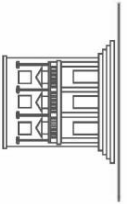

Código Seguro De Verificación	yvYLfoKthbC9vCKocO3K3w==	Estado	Fecha y hora
Firmado Por	José Carlos Alonso Marcos - Director Fundación General de la Universidad de León y de la Empresa	Firmado	18/05/2023 12:31:50
Observaciones		Página	180/228
Uri De Verificación	https://portafirmas.unileon.es/verifirma/code/yvYLfoKthbC9vCKocO3K3w==		
Normativa	Este informe tiene carácter de copia electrónica auténtica con validez y eficacia administrativa de ORIGINAL (art. 27 Ley 39/2015).		



Referencia Oferta	Fecha de Convocatoria	Fecha Prevista de Inicio	Importe Mínimo de Beca	Titulación - Área Académica Preferente	Enlace Inscripción
10348	abr-25	jun-25	1.000,00 €	GRADO EN INGENIERÍA EN DISEÑO INDUSTRIAL Y DESARROLLO DE PRODUCTO o afines	Enlace Inscripción
10346	abr-25	jun-25	800,00 €	GRADO EN INGENIERÍA QUÍMICA o afines	Enlace Inscripción
10344	abr-25	jun-25	800,00 €	GRADO EN QUÍMICA o afines	Enlace Inscripción
10347	abr-25	jun-25	800,00 €	GRADO EN ECONOMÍA o afines	Enlace Inscripción
10349	abr-25	jun-25	800,00 €	GRADO EN FINANZAS o afines	Enlace Inscripción
10357	abr-25	jun-25	875,00 €	GRADO EN INGENIERIA DE TECNOLOGIAS INDUSTRIALES o afines	Enlace Inscripción
10358	abr-25	jun-25	800,00 €	GRADO EN VETERINARIA o afines	Enlace Inscripción

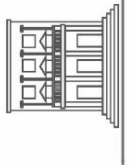

Código Seguro De Verificación	yvYLfoKthbC9vCKocO3K3w==	Estado	Fecha y hora
Firmado Por	José Carlos Alonso Marcos - Director Fundación General de la Universidad de León y de la Empresa	Firmado	18/05/2023 12:31:50
Observaciones		Página	181/228
Uri De Verificación	https://portafirmas.unileon.es/verifirma/code/yvYLfoKthbC9vCKocO3K3w==		
Normativa	Este informe tiene carácter de copia electrónica auténtica con validez y eficacia administrativa de ORIGINAL (art. 27 Ley 39/2015).		



Referencia Oferta	Fecha de Convocatoria	Fecha Prevista de Inicio	Importe Mínimo de Beca	Titulación - Área Académica Preferente	Enlace Inscripción
10360	abr-25	jun-25	800,00 €	GRADO EN BIOLOGÍA o afines	Enlace Inscripción
10354	abr-25	jun-25	800,00 €	TECNICO SUPERIOR EN ADMINISTRACIÓN DE SISTEMAS INFORMÁTICOS EN RED o afines	Enlace Inscripción
10355	abr-25	jun-25	800,00 €	GRADO EN INGENIERIA DE TECNOLOGIAS INDUSTRIALES o afines	Enlace Inscripción
10356	abr-25	jun-25	800,00 €	GRADO EN INGENIERÍA ELECTRÓNICA INDUSTRIAL Y AUTOMÁTICA o afines	Enlace Inscripción
10362	abr-25	jun-25	800,00 €	GRADO EN INGENIERÍA MECÁNICA o afines	Enlace Inscripción
10359	abr-25	jun-25	800,00 €	GRADO EN INGENIERÍA MECÁNICA o afines	Enlace Inscripción
10368	abr-25	jun-25	800,00 €	GRADO EN ECONOMÍA o afines	Enlace Inscripción



Código Seguro De Verificación	yvYLfoKthbC9vCKocO3K3w==	Estado	Fecha y hora
Firmado Por	José Carlos Alonso Marcos - Director Fundación General de la Universidad de León y de la Empresa	Firmado	18/05/2023 12:31:50
Observaciones		Página	182/228
Url De Verificación	https://portafirmas.unileon.es/verifirma/code/yvYLfoKthbC9vCKocO3K3w==		
Normativa	Este informe tiene carácter de copia electrónica auténtica con validez y eficacia administrativa de ORIGINAL (art. 27 Ley 39/2015).		



Referencia Oferta	Fecha de Convocatoria	Fecha Prevista de Inicio	Importe Mínimo de Beca	Titulación - Área Académica Preferente	Enlace Inscripción
10363	abr-25	jun-25	1.000,00 €	TÉCNICO SUPERIOR EN PREVENCIÓN DE RIESGOS PROFESIONALES o afines	Enlace Inscripción
10364	abr-25	jun-25	800,00 €	GRADO EN CIENCIA Y TECNOLOGÍA DE LOS ALIMENTOS o afines	Enlace Inscripción
10365	abr-25	jun-25	1.000,00 €	GRADO EN VETERINARIA o afines	Enlace Inscripción
10366	abr-25	jun-25	800,00 €	GRADO EN EDUCACIÓN INFANTIL o afines	Enlace Inscripción
10367	abr-25	jun-25	800,00 €	GRADO EN BIOLOGÍA o afines	Enlace Inscripción
10361	abr-25	jun-25	1.000,00 €	GRADO EN INGENIERÍA MECÁNICA o afines	Enlace Inscripción
10373	abr-25	jun-25	800,00 €	GRADO EN CIENCIAS AMBIENTALES o afines	Enlace Inscripción
10376	abr-25	jun-25	800,00 €	GRADO EN COMERCIO INTERNACIONAL o afines	Enlace Inscripción
10375	abr-25	jun-25	800,00 €	GRADO EN ADMINISTRACIÓN Y DIRECCIÓN DE EMPRESAS o afines	Enlace Inscripción

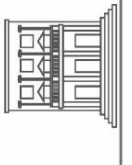

Código Seguro De Verificación	yvYLfoKthbC9vCKocO3K3w==	Estado	Fecha y hora
Firmado Por	José Carlos Alonso Marcos - Director Fundación General de la Universidad de León y de la Empresa	Firmado	18/05/2023 12:31:50
Observaciones		Página	183/228
Uri De Verificación	https://portafirmas.unileon.es/verifirma/code/yvYLfoKthbC9vCKocO3K3w==		
Normativa	Este informe tiene carácter de copia electrónica auténtica con validez y eficacia administrativa de ORIGINAL (art. 27 Ley 39/2015).		



Referencia Oferta	Fecha de Convocatoria	Fecha Prevista de Inicio	Importe Mínimo de Beca	Titulación - Área Académica Preferente	Enlace Inscripción
10374	abr-25	jun-25	1.100,00 €	GRADO EN INGENIERÍA ELECTRÓNICA INDUSTRIAL Y AUTOMÁTICA o afines	Enlace Inscripción
10371	abr-25	jun-25	800,00 €	GRADO EN INGENIERÍA MECÁNICA o afines	Enlace Inscripción
10370	abr-25	jun-25	800,00 €	TÉCNICO SUPERIOR EN CONSTRUCCIONES METÁLICAS o afines	Enlace Inscripción
10372	abr-25	jun-25	800,00 €	GRADO EN TURISMO o afines	Enlace Inscripción
10369	abr-25	jun-25	800,00 €	GRADO EN INGENIERÍA MECÁNICA o afines	Enlace Inscripción
10377	abr-25	jun-25	800,00 €	GRADO EN INGENIERÍA DE TECNOLOGÍAS DE TELECOMUNICACIÓN o afines	Enlace Inscripción

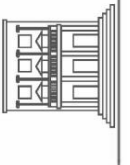

Código Seguro De Verificación	yvYLfoKthbC9vCKocO3K3w==	Estado	Fecha y hora
Firmado Por	José Carlos Alonso Marcos - Director Fundación General de la Universidad de León y de la Empresa	Firmado	18/05/2023 12:31:50
Observaciones		Página	184/228
Uri De Verificación	https://portafirmas.unileon.es/verifirma/code/yvYLfoKthbC9vCKocO3K3w==		
Normativa	Este informe tiene carácter de copia electrónica auténtica con validez y eficacia administrativa de ORIGINAL (art. 27 Ley 39/2015).		



Referencia Oferta	Fecha de Convocatoria	Fecha Prevista de Inicio	Importe Mínimo de Beca	Titulación - Área Académica Preferente	Enlace Inscripción
10378	abr-25	jun-25	800,00 €	GRADO EN CIENCIAS AMBIENTALES o afines	Enlace Inscripción
10379	abr-25	jun-25	1.000,00 €	GRADO EN DERECHO o afines	Enlace Inscripción
10380	abr-25	jun-25	900,00 €	GRADO EN COMERCIO INTERNACIONAL o afines	Enlace Inscripción
10392	abr-25	jun-25	850,00 €	GRADO EN PUBLICIDAD Y RELACIONES PÚBLICAS o afines	Enlace Inscripción
10393	abr-25	jun-25	825,00 €	GRADO EN INGENIERÍA ELECTRÓNICA INDUSTRIAL Y AUTOMÁTICA o afines	Enlace Inscripción
10394	abr-25	jun-25	800,00 €	GRADO EN ADMINISTRACIÓN Y DIRECCIÓN DE EMPRESAS o afines	Enlace Inscripción
10395	abr-25	jun-25	800,00 €	GRADO EN MARKETING E INVESTIGACIÓN DE MERCADOS o afines	Enlace Inscripción
10396	abr-25	jun-25	800,00 €	TÉCNICO SUPERIOR DE LABORATORIO ANÁLISIS Y CONTROL DE CALIDAD o afines	Enlace Inscripción



Código Seguro De Verificación	yvYLfoKthbC9vCKocO3K3w==	Estado	Fecha y hora
Firmado Por	José Carlos Alonso Marcos - Director Fundación General de la Universidad de León y de la Empresa	Firmado	18/05/2023 12:31:50
Observaciones		Página	185/228
Uri De Verificación	https://portafirmas.unileon.es/verifirma/code/yvYLfoKthbC9vCKocO3K3w==		
Normativa	Este informe tiene carácter de copia electrónica auténtica con validez y eficacia administrativa de ORIGINAL (art. 27 Ley 39/2015).		



Referencia Oferta	Fecha de Convocatoria	Fecha Prevista de Inicio	Importe Mínimo de Beca	Titulación - Área Académica Preferente	Enlace Inscripción
10397	abr-25	jun-25	800,00 €	GRADO EN LENGUAS MODERNAS Y SUS LITERATURAS o afines	Enlace Inscripción
10390	abr-25	jun-25	800,00 €	GRADO EN PODOLOGÍA o afines	Enlace Inscripción
10391	abr-25	jun-25	800,00 €	GRADO EN FINANZAS o afines	Enlace Inscripción
10382	abr-25	jun-25	800,00 €	TÉCNICO SUPERIOR EN AUTOMATIZACIÓN Y ROBÓTICA INDUSTRIAL o afines	Enlace Inscripción
10386	abr-25	jun-25	800,00 €	TÉCNICO SUPERIOR EN DISEÑO EN FABRICACIÓN MECÁNICA o afines	Enlace Inscripción
10385	abr-25	jun-25	800,00 €	GRADO EN INGENIERÍA MECÁNICA o afines	Enlace Inscripción



Código Seguro De Verificación	yvYLfoKthbC9vCKocO3K3w==	Estado	Fecha y hora
Firmado Por	José Carlos Alonso Marcos - Director Fundación General de la Universidad de León y de la Empresa	Firmado	18/05/2023 12:31:50
Observaciones		Página	186/228
Uri De Verificación	https://portafirmas.unileon.es/verifirma/code/yvYLfoKthbC9vCKocO3K3w==		
Normativa	Este informe tiene carácter de copia electrónica auténtica con validez y eficacia administrativa de ORIGINAL (art. 27 Ley 39/2015).		



Referencia Oferta	Fecha de Convocatoria	Fecha Prevista de Inicio	Importe Mínimo de Beca	Titulación - Área Académica Preferente	Enlace Inscripción
10383	abr-25	jun-25	800,00 €	GRADO EN TURISMO o afines	Enlace Inscripción
10381	abr-25	jun-25	900,00 €	GRADO EN INGENIERIA DE LA ENERGIA o afines	Enlace Inscripción
10384	abr-25	jun-25	800,00 €	GRADO EN ECONOMÍA o afines	Enlace Inscripción
10389	abr-25	jun-25	800,00 €	GRADO EN INGENIERÍA MECÁNICA o afines	Enlace Inscripción
10388	abr-25	jun-25	800,00 €	GRADO EN ECONOMÍA o afines	Enlace Inscripción
10387	abr-25	jun-25	880,00 €	GRADO EN ECONOMÍA o afines	Enlace Inscripción
10398	abr-25	jun-25	800,00 €	GRADO EN QUÍMICA o afines	Enlace Inscripción



Código Seguro De Verificación	yvYLfoKthbC9vCKocO3K3w==	Estado	Fecha y hora
Firmado Por	José Carlos Alonso Marcos - Director Fundación General de la Universidad de León y de la Empresa	Firmado	18/05/2023 12:31:50
Observaciones		Página	187/228
Uri De Verificación	https://portafirmas.unileon.es/verifirma/code/yvYLfoKthbC9vCKocO3K3w==		
Normativa	Este informe tiene carácter de copia electrónica auténtica con validez y eficacia administrativa de ORIGINAL (art. 27 Ley 39/2015).		



Referencia Oferta	Fecha de Convocatoria	Fecha Prevista de Inicio	Importe Mínimo de Beca	Titulación - Área Académica Preferente	Enlace Inscripción
10401	abr-25	jun-25	800,00 €	GRADO EN TRABAJO SOCIAL o afines	Enlace Inscripción
10400	may-25	jul-25	800,00 €	TÉCNICO SUPERIOR EN EDUCACIÓN INFANTIL o afines	Enlace Inscripción
10399	may-25	jul-25	800,00 €	GRADO EN MATEMATICAS o afines	Enlace Inscripción
10402	may-25	jul-25	800,00 €	TÉCNICO SUPERIOR EN ADMINISTRACIÓN Y FINANZAS o afines	Enlace Inscripción
10410	may-25	jul-25	800,00 €	GRADO EN PERIODISMO o afines	Enlace Inscripción
10408	may-25	jul-25	800,00 €	MASTER UNIVERSITARIO EN ABOGACÍA o afines	Enlace Inscripción
10409	may-25	jul-25	800,00 €	GRADO EN MARKETING E INVESTIGACIÓN DE MERCADOS o afines	Enlace Inscripción

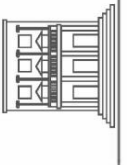

Código Seguro De Verificación	yvYLfoKthbC9vCKocO3K3w==	Estado	Fecha y hora
Firmado Por	José Carlos Alonso Marcos - Director Fundación General de la Universidad de León y de la Empresa	Firmado	18/05/2023 12:31:50
Observaciones		Página	188/228
Uri De Verificación	https://portafirmas.unileon.es/verifirma/code/yvYLfoKthbC9vCKocO3K3w==		
Normativa	Este informe tiene carácter de copia electrónica auténtica con validez y eficacia administrativa de ORIGINAL (art. 27 Ley 39/2015).		



Referencia Oferta	Fecha de Convocatoria	Fecha Prevista de Inicio	Importe Mínimo de Beca	Titulación - Área Académica Preferente	Enlace Inscripción
10411	may-25	jul-25	800,00 €	GRADO EN VETERINARIA o afines	Enlace Inscripción
10405	may-25	jul-25	800,00 €	GRADO EN INGENIERÍA MECÁNICA o afines	Enlace Inscripción
10403	may-25	jul-25	800,00 €	GRADO EN ADMINISTRACIÓN Y DIRECCIÓN DE EMPRESAS o afines	Enlace Inscripción
10404	may-25	jul-25	825,00 €	GRADO EN INGENIERÍA ELECTRÓNICA INDUSTRIAL Y AUTOMÁTICA o afines	Enlace Inscripción
10407	may-25	jul-25	800,00 €	GRADO EN INGENIERÍA AEROSPACIAL o afines	Enlace Inscripción
10406	may-25	jul-25	800,00 €	GRADO EN INGENIERÍA ELECTRÓNICA INDUSTRIAL Y AUTOMÁTICA o afines	Enlace Inscripción
10412	may-25	jul-25	800,00 €	GRADO EN DERECHO o afines	Enlace Inscripción

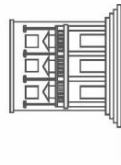

Código Seguro De Verificación	yvYLfoKthbC9vCKocO3K3w==	Estado	Fecha y hora
Firmado Por	José Carlos Alonso Marcos - Director Fundación General de la Universidad de León y de la Empresa	Firmado	18/05/2023 12:31:50
Observaciones		Página	189/228
Uri De Verificación	https://portafirmas.unileon.es/verifirma/code/yvYLfoKthbC9vCKocO3K3w==		
Normativa	Este informe tiene carácter de copia electrónica auténtica con validez y eficacia administrativa de ORIGINAL (art. 27 Ley 39/2015).		



Referencia Oferta	Fecha de Convocatoria	Fecha Prevista de Inicio	Importe Mínimo de Beca	Titulación - Área Académica Preferente	Enlace Inscripción
10413	may-25	jul-25	800,00 €	GRADO EN VETERINARIA o afines	Enlace Inscripción
10414	may-25	jul-25	800,00 €	GRADO EN INGENIERÍA MECÁNICA o afines	Enlace Inscripción
10415	may-25	jul-25	800,00 €	GRADO EN BIOTECNOLOGÍA o afines	Enlace Inscripción
10418	may-25	jul-25	800,00 €	GRADO EN DERECHO o afines	Enlace Inscripción
10417	may-25	jul-25	800,00 €	GRADO EN PSICOLOGÍA o afines	Enlace Inscripción
10416	may-25	jul-25	800,00 €	GRADO EN EDUCACIÓN SOCIAL o afines	Enlace Inscripción
10419	may-25	jul-25	800,00 €	GRADO EN VETERINARIA o afines	Enlace Inscripción
10420	may-25	jul-25	800,00 €	GRADO EN INGENIERÍA EN DISEÑO INDUSTRIAL Y DESARROLLO DE PRODUCTO o afines	Enlace Inscripción



Código Seguro De Verificación	yvYLfoKthbC9vCKocO3K3w==	Estado	Fecha y hora
Firmado Por	José Carlos Alonso Marcos - Director Fundación General de la Universidad de León y de la Empresa	Firmado	18/05/2023 12:31:50
Observaciones		Página	190/228
Uri De Verificación	https://portafirmas.unileon.es/verifirma/code/yvYLfoKthbC9vCKocO3K3w==		
Normativa	Este informe tiene carácter de copia electrónica auténtica con validez y eficacia administrativa de ORIGINAL (art. 27 Ley 39/2015).		



Referencia Oferta	Fecha de Convocatoria	Fecha Prevista de Inicio	Importe Mínimo de Beca	Titulación - Área Académica Preferente	Enlace Inscripción
10421	may-25	jul-25	800,00 €	GRADO EN VETERINARIA o afines	Enlace Inscripción
10422	may-25	jul-25	800,00 €	GRADO EN INGENIERIA MINERA o afines	Enlace Inscripción
10423	may-25	jul-25	800,00 €	GRADO EN VETERINARIA o afines	Enlace Inscripción
10424	may-25	jul-25	1.000,00 €	GRADO EN INGENIERÍA ELECTRÓNICA INDUSTRIAL Y AUTOMÁTICA o afines	Enlace Inscripción
10425	may-25	jul-25	800,00 €	GRADO EN CIENCIA Y TECNOLOGÍA DE LOS ALIMENTOS o afines	Enlace Inscripción
10426	may-25	jul-25	800,00 €	GRADO EN COMERCIO o afines	Enlace Inscripción
10427	may-25	jul-25	800,00 €	GRADO EN COMERCIO o afines	Enlace Inscripción
10435	may-25	jul-25	800,00 €	MÁSTER EN DERECHO INTERNACIONAL Y RELACIONES INTERNACIONALES o afines	Enlace Inscripción

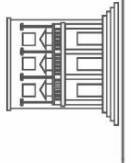

Código Seguro De Verificación	yvYLfoKthbC9vCKocO3K3w==	Estado	Fecha y hora
Firmado Por	José Carlos Alonso Marcos - Director Fundación General de la Universidad de León y de la Empresa	Firmado	18/05/2023 12:31:50
Observaciones		Página	191/228
Uri De Verificación	https://portafirmas.unileon.es/verifirma/code/yvYLfoKthbC9vCKocO3K3w==		
Normativa	Este informe tiene carácter de copia electrónica auténtica con validez y eficacia administrativa de ORIGINAL (art. 27 Ley 39/2015).		



Referencia Oferta	Fecha de Convocatoria	Fecha Prevista de Inicio	Importe Mínimo de Beca	Titulación - Área Académica Preferente	Enlace Inscripción
10436	may-25	jul-25	900,00 €	GRADO EN PERIODISMO o afines	Enlace Inscripción
10434	may-25	jul-25	800,00 €	GRADO EN INGENIERÍA QUÍMICA o afines	Enlace Inscripción
10433	may-25	jul-25	800,00 €	MÁSTER UNIVERSITARIO EN GESTIÓN DE PREVENCIÓN DE RIESGOS LABORALES o afines	Enlace Inscripción
10431	may-25	jul-25	800,00 €	GRADO EN INGENIERÍA ELECTRÓNICA INDUSTRIAL Y AUTOMÁTICA o afines	Enlace Inscripción
10430	may-25	jul-25	800,00 €	GRADO EN PSICOLOGÍA o afines	Enlace Inscripción
10428	may-25	jul-25	800,00 €	GRADO EN INGENIERÍA EN ORGANIZACIÓN INDUSTRIAL o afines	Enlace Inscripción
10429	may-25	jul-25	800,00 €	GRADO EN QUÍMICA o afines	Enlace Inscripción



Código Seguro De Verificación	yvYLfoKthbC9vCKocO3K3w==	Estado	Fecha y hora
Firmado Por	José Carlos Alonso Marcos - Director Fundación General de la Universidad de León y de la Empresa	Firmado	18/05/2023 12:31:50
Observaciones		Página	192/228
Uri De Verificación	https://portafirmas.unileon.es/verifirma/code/yvYLfoKthbC9vCKocO3K3w==		
Normativa	Este informe tiene carácter de copia electrónica auténtica con validez y eficacia administrativa de ORIGINAL (art. 27 Ley 39/2015).		



Referencia Oferta	Fecha de Convocatoria	Fecha Prevista de Inicio	Importe Mínimo de Beca	Titulación - Área Académica Preferente	Enlace Inscripción
10437	may-25	jul-25	1.000,00 €	TÉCNICO SUPERIOR DE TRANSPORTE Y LOGÍSTICA o afines	Enlace Inscripción
10432	may-25	jul-25	800,00 €	TÉCNICO SUPERIOR EN REALIZACIÓN DE PROYECTOS AUDIOVISUALES o afines	Enlace Inscripción
10438	may-25	jul-25	800,00 €	GRADO EN DERECHO o afines	Enlace Inscripción
10439	jun-25	ago-25	800,00 €	GRADO EN INGENIERÍA ELECTRÓNICA INDUSTRIAL Y AUTOMÁTICA o afines	Enlace Inscripción
10440	jun-25	ago-25	800,00 €	GRADO EN COMERCIO o afines	Enlace Inscripción
10441	jun-25	ago-25	800,00 €	GRADO EN COMERCIO INTERNACIONAL o afines	Enlace Inscripción
10443	jun-25	ago-25	800,00 €	MÁSTER UNIVERSITARIOS EN GESTIÓN DE INSTALACIONES ENERGÉTICAS. o afines	Enlace Inscripción



Código Seguro De Verificación	yvYLfoKthbC9vCKocO3K3w==	Estado	Fecha y hora
Firmado Por	José Carlos Alonso Marcos - Director Fundación General de la Universidad de León y de la Empresa	Firmado	18/05/2023 12:31:50
Observaciones		Página	193/228
Uri De Verificación	https://portafirmas.unileon.es/verifirma/code/yvYLfoKthbC9vCKocO3K3w==		
Normativa	Este informe tiene carácter de copia electrónica auténtica con validez y eficacia administrativa de ORIGINAL (art. 27 Ley 39/2015).		



Referencia Oferta	Fecha de Convocatoria	Fecha Prevista de Inicio	Importe Mínimo de Beca	Titulación - Área Académica Preferente	Enlace Inscripción
10446	jun-25	ago-25	800,00 €	GRADO EN RELACIONES LABORALES Y RECURSOS HUMANOS o afines	Enlace Inscripción
10444	jun-25	ago-25	800,00 €	GRADO EN PSICOLOGÍA o afines	Enlace Inscripción
10442	jun-25	ago-25	800,00 €	GRADO EN ADMINISTRACIÓN Y DIRECCIÓN DE EMPRESAS o afines	Enlace Inscripción
10445	jun-25	ago-25	800,00 €	GRADO EN ECONOMÍA o afines	Enlace Inscripción
10447	jun-25	ago-25	800,00 €	GRADO EN INGENIERÍA ELECTRÓNICA INDUSTRIAL Y AUTOMÁTICA o afines	Enlace Inscripción
10448	jun-25	ago-25	1.200,00 €	GRADO EN INGENIERIA MARITIMA o afines	Enlace Inscripción

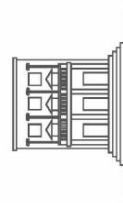

Código Seguro De Verificación	yvYLfoKthbC9vCKocO3K3w==	Estado	Fecha y hora
Firmado Por	José Carlos Alonso Marcos - Director Fundación General de la Universidad de León y de la Empresa	Firmado	18/05/2023 12:31:50
Observaciones		Página	194/228
Uri De Verificación	https://portafirmas.unileon.es/verifirma/code/yvYLfoKthbC9vCKocO3K3w==		
Normativa	Este informe tiene carácter de copia electrónica auténtica con validez y eficacia administrativa de ORIGINAL (art. 27 Ley 39/2015).		



Referencia Oferta	Fecha de Convocatoria	Fecha Prevista de Inicio	Importe Mínimo de Beca	Titulación - Área Académica Preferente	Enlace Inscripción
10449	jun-25	ago-25	1.200,00 €	GRADO EN INGENIERÍA QUÍMICA o afines	Enlace Inscripción
10450	jun-25	ago-25	800,00 €	GRADO EN VETERINARIA o afines	Enlace Inscripción
10454	jun-25	ago-25	800,00 €	TÉCNICO SUPERIOR EN ADMINISTRACIÓN Y FINANZAS o afines	Enlace Inscripción
10455	jul-25	sep-25	800,00 €	GRADO EN RELACIONES LABORALES Y RECURSOS HUMANOS o afines	Enlace Inscripción
10451	jul-25	sep-25	800,00 €	GRADO EN COMERCIO o afines	Enlace Inscripción
10456	jul-25	sep-25	800,00 €	GRADO EN VETERINARIA o afines	Enlace Inscripción
10457	jul-25	sep-25	800,00 €	TÉCNICO SUPERIOR EN ADMINISTRACIÓN Y FINANZAS o afines	Enlace Inscripción



Código Seguro De Verificación	yvYLfoKthbC9vCKocO3K3w==	Estado	Fecha y hora
Firmado Por	José Carlos Alonso Marcos - Director Fundación General de la Universidad de León y de la Empresa	Firmado	18/05/2023 12:31:50
Observaciones		Página	195/228
Uri De Verificación	https://portafirmas.unileon.es/verifirma/code/yvYLfoKthbC9vCKocO3K3w==		
Normativa	Este informe tiene carácter de copia electrónica auténtica con validez y eficacia administrativa de ORIGINAL (art. 27 Ley 39/2015).		



Referencia Oferta	Fecha de Convocatoria	Fecha Prevista de Inicio	Importe Mínimo de Beca	Titulación - Área Académica Preferente	Enlace Inscripción
10452	jul-25	sep-25	800,00 €	GRADO EN DERECHO o afines	Enlace Inscripción
10453	jul-25	sep-25	800,00 €	GRADO EN INGENIERÍA EN DISEÑO INDUSTRIAL Y DESARROLLO DE PRODUCTO o afines	Enlace Inscripción
10458	jul-25	sep-25	800,00 €	GRADO EN INGENIERÍA ELECTRÓNICA INDUSTRIAL Y AUTOMÁTICA o afines	Enlace Inscripción
10460	jul-25	sep-25	800,00 €	GRADO EN INGENIERÍA MECÁNICA o afines	Enlace Inscripción
10461	jul-25	sep-25	800,00 €	TÉCNICO SUPERIOR EN ADMINISTRACIÓN Y FINANZAS o afines	Enlace Inscripción
10463	jul-25	sep-25	800,00 €	TÉCNICO SUPERIOR EN ADMINISTRACIÓN Y FINANZAS o afines	Enlace Inscripción
10464	jul-25	sep-25	800,00 €	GRADO EN RELACIONES LABORALES Y RECURSOS HUMANOS o afines	Enlace Inscripción

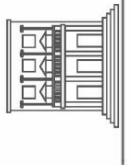

Código Seguro De Verificación	yvYLfoKthbC9vCKocO3K3w==	Estado	Fecha y hora
Firmado Por	José Carlos Alonso Marcos - Director Fundación General de la Universidad de León y de la Empresa	Firmado	18/05/2023 12:31:50
Observaciones		Página	196/228
Uri De Verificación	https://portafirmas.unileon.es/verifirma/code/yvYLfoKthbC9vCKocO3K3w==		
Normativa	Este informe tiene carácter de copia electrónica auténtica con validez y eficacia administrativa de ORIGINAL (art. 27 Ley 39/2015).		



Referencia Oferta	Fecha de Convocatoria	Fecha Prevista de Inicio	Importe Mínimo de Beca	Titulación - Área Académica Preferente	Enlace Inscripción
10459	jul-25	sep-25	800,00 €	GRADO EN ESTADISTICA o afines	Enlace Inscripción
10462	jul-25	sep-25	800,00 €	GRADO EN FUNDAMENTOS DE LA ARQUITECTURA o afines	Enlace Inscripción
10465	jul-25	sep-25	800,00 €	GRADO EN FISICA o afines	Enlace Inscripción
10466	jul-25	sep-25	800,00 €	GRADO EN INGENIERÍA MECÁNICA o afines	Enlace Inscripción
10471	jul-25	sep-25	800,00 €	GRADO EN VETERINARIA o afines	Enlace Inscripción
10473	jul-25	sep-25	800,00 €	TÉCNICO SUPERIOR EN REALIZACIÓN DE PROYECTOS AUDIOVISUALES Y ESPECTÁCULOS o afines	Enlace Inscripción

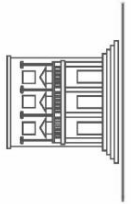

Código Seguro De Verificación	yvYLfoKthbC9vCKocO3K3w==	Estado	Fecha y hora
Firmado Por	José Carlos Alonso Marcos - Director Fundación General de la Universidad de León y de la Empresa	Firmado	18/05/2023 12:31:50
Observaciones		Página	197/228
Uri De Verificación	https://portafirmas.unileon.es/verifirma/code/yvYLfoKthbC9vCKocO3K3w==		
Normativa	Este informe tiene carácter de copia electrónica auténtica con validez y eficacia administrativa de ORIGINAL (art. 27 Ley 39/2015).		



Referencia Oferta	Fecha de Convocatoria	Fecha Prevista de Inicio	Importe Mínimo de Beca	Titulación - Área Académica Preferente	Enlace Inscripción
10470	jul-25	sep-25	800,00 €	GRADO EN INGENIERÍA EN ORGANIZACIÓN INDUSTRIAL o afines	Enlace Inscripción
10468	jul-25	sep-25	800,00 €	GRADO EN INGENIERÍA ELECTRÓNICA INDUSTRIAL Y AUTOMÁTICA o afines	Enlace Inscripción
10467	jul-25	sep-25	800,00 €	GRADO EN ADMINISTRACIÓN Y DIRECCIÓN DE EMPRESAS o afines	Enlace Inscripción
10469	jul-25	sep-25	800,00 €	GRADO EN INGENIERÍA MECÁNICA o afines	Enlace Inscripción
10472	jul-25	sep-25	800,00 €	GRADO EN INGENIERÍA MECÁNICA o afines	Enlace Inscripción
10474	jul-25	sep-25	800,00 €	GRADO EN COMUNICACIÓN AUDIOVISUAL o afines	Enlace Inscripción
10478	jul-25	sep-25	800,00 €	GRADO EN COMERCIO o afines	Enlace Inscripción

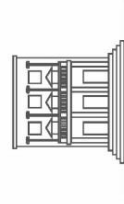

Código Seguro De Verificación	yvYLfoKthbC9vCKocO3K3w==	Estado	Fecha y hora
Firmado Por	José Carlos Alonso Marcos - Director Fundación General de la Universidad de León y de la Empresa	Firmado	18/05/2023 12:31:50
Observaciones		Página	198/228
Uri De Verificación	https://portafirmas.unileon.es/verifirma/code/yvYLfoKthbC9vCKocO3K3w==		
Normativa	Este informe tiene carácter de copia electrónica auténtica con validez y eficacia administrativa de ORIGINAL (art. 27 Ley 39/2015).		



Referencia Oferta	Fecha de Convocatoria	Fecha Prevista de Inicio	Importe Mínimo de Beca	Titulación - Área Académica Preferente	Enlace Inscripción
10481	jul-25	sep-25	800,00 €	GRADO EN INGENIERÍA ELÉCTRICA o afines	Enlace Inscripción
10479	jul-25	sep-25	800,00 €	GRADO EN BIOQUÍMICA o afines	Enlace Inscripción
10477	jul-25	sep-25	800,00 €	GRADO EN MARKETING E INVESTIGACIÓN DE MERCADOS o afines	Enlace Inscripción
10476	jul-25	sep-25	800,00 €	GRADO EN INGENIERÍA EN DISEÑO INDUSTRIAL Y DESARROLLO DE PRODUCTO o afines	Enlace Inscripción
10475	jul-25	sep-25	800,00 €	GRADO EN ADMINISTRACIÓN Y DIRECCIÓN DE EMPRESAS o afines	Enlace Inscripción
10480	jul-25	sep-25	800,00 €	GRADO EN DERECHO o afines	Enlace Inscripción
10483	jul-25	sep-25	800,00 €	GRADO EN INGENIERÍA ELECTRÓNICA Y AUTOMÁTICA o afines	Enlace Inscripción
10484	jul-25	sep-25	800,00 €	TÉCNICO SUPERIOR DE COMERCIO INTERNACIONAL o afines	Enlace Inscripción

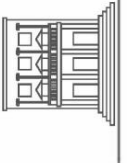

Código Seguro De Verificación	yvYLfoKthbC9vCKoc03K3w==	Estado	Fecha y hora
Firmado Por	José Carlos Alonso Marcos - Director Fundación General de la Universidad de León y de la Empresa	Firmado	18/05/2023 12:31:50
Observaciones		Página	199/228
Uri De Verificación	https://portafirmas.unileon.es/verifirma/code/yvYLfoKthbC9vCKoc03K3w==		
Normativa	Este informe tiene carácter de copia electrónica auténtica con validez y eficacia administrativa de ORIGINAL (art. 27 Ley 39/2015).		



Referencia Oferta	Fecha de Convocatoria	Fecha Prevista de Inicio	Importe Mínimo de Beca	Titulación - Área Académica Preferente	Enlace Inscripción
10485	jul-25	sep-25	800,00 €	GRADO EN INGENIERIA DE TECNOLOGIAS INDUSTRIALES o afines	Enlace Inscripción
10492	jul-25	sep-25	900,00 €	GRADO EN ADMINISTRACIÓN Y DIRECCIÓN DE EMPRESAS o afines	Enlace Inscripción
10487	jul-25	sep-25	1.000,00 €	GRADO EN DERECHO o afines	Enlace Inscripción
10491	jul-25	sep-25	1.000,00 €	GRADO EN INGENIERÍA ELECTRÓNICA INDUSTRIAL Y AUTOMÁTICA o afines	Enlace Inscripción
10490	jul-25	sep-25	1.000,00 €	GRADO EN DIRECCIÓN Y CREACIÓN DE EMPRESAS o afines	Enlace Inscripción
10489	jul-25	sep-25	1.000,00 €	GRADO EN MARKETING E INVESTIGACIÓN DE MERCADOS o afines	Enlace Inscripción
10486	jul-25	sep-25	1.000,00 €	GRADO EN PUBLICIDAD Y RELACIONES PÚBLICAS o afines	Enlace Inscripción
10488	jul-25	sep-25	1.000,00 €	GRADO EN DERECHO o afines	Enlace Inscripción

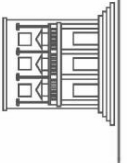

Código Seguro De Verificación	yvYLfoKthbC9vCKocO3K3w==	Estado	Fecha y hora
Firmado Por	José Carlos Alonso Marcos - Director Fundación General de la Universidad de León y de la Empresa	Firmado	18/05/2023 12:31:50
Observaciones		Página	200/228
Uri De Verificación	https://portafirmas.unileon.es/verifirma/code/yvYLfoKthbC9vCKocO3K3w==		
Normativa	Este informe tiene carácter de copia electrónica auténtica con validez y eficacia administrativa de ORIGINAL (art. 27 Ley 39/2015).		



Referencia Oferta	Fecha de Convocatoria	Fecha Prevista de Inicio	Importe Mínimo de Beca	Titulación - Área Académica Preferente	Enlace Inscripción
10493	jul-25	sep-25	800,00 €	GRADO EN INGENIERIA DE TECNOLOGIAS INDUSTRIALES o afines	Enlace Inscripción
10498	jul-25	sep-25	800,00 €	GRADO EN VETERINARIA o afines	Enlace Inscripción
10499	ago-25	oct-25	800,00 €	GRADO EN INGENIERÍA MECÁNICA o afines	Enlace Inscripción
10497	ago-25	oct-25	800,00 €	TÉCNICO SUPERIOR DE LABORATORIO DE ANÁLISIS Y CONTROL DE CALIDAD o afines	Enlace Inscripción
10496	ago-25	oct-25	800,00 €	GRADO EN ECONOMÍA o afines	Enlace Inscripción
10494	ago-25	oct-25	800,00 €	GRADO EN INGENIERÍA EN DISEÑO INDUSTRIAL Y DESARROLLO DE PRODUCTO o afines	Enlace Inscripción

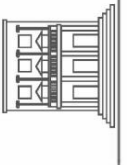

Código Seguro De Verificación	yvYLfoKthbC9vCKocO3K3w==	Estado	Fecha y hora
Firmado Por	José Carlos Alonso Marcos - Director Fundación General de la Universidad de León y de la Empresa	Firmado	18/05/2023 12:31:50
Observaciones		Página	201/228
Uri De Verificación	https://portafirmas.unileon.es/verifirma/code/yvYLfoKthbC9vCKocO3K3w==		
Normativa	Este informe tiene carácter de copia electrónica auténtica con validez y eficacia administrativa de ORIGINAL (art. 27 Ley 39/2015).		



Referencia Oferta	Fecha de Convocatoria	Fecha Prevista de Inicio	Importe Mínimo de Beca	Titulación - Área Académica Preferente	Enlace Inscripción
10501	ago-25	oct-25	800,00 €	GRADO EN FÍSICA o afines	Enlace Inscripción
10502	ago-25	oct-25	800,00 €	GRADO EN INGENIERÍA EN DISEÑO INDUSTRIAL Y DESARROLLO DE PRODUCTO o afines	Enlace Inscripción
10503	ago-25	oct-25	800,00 €	GRADO EN BIOLOGÍA o afines	Enlace Inscripción
10500	ago-25	oct-25	825,00 €	GRADO EN INGENIERÍA ELECTRÓNICA INDUSTRIAL Y AUTOMÁTICA o afines	Enlace Inscripción
10506	ago-25	oct-25	800,00 €	GRADO EN MARKETING E INVESTIGACIÓN DE MERCADOS o afines	Enlace Inscripción
10505	ago-25	oct-25	800,00 €	GRADO EN INGENIERIA DE TECNOLOGIAS INDUSTRIALES o afines	Enlace Inscripción
10511	ago-25	oct-25	950,00 €	GRADO EN INGENIERÍA ELECTRÓNICA INDUSTRIAL Y AUTOMÁTICA o afines	Enlace Inscripción

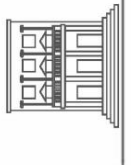

Código Seguro De Verificación	yvYLfoKthbC9vCKocO3K3w==	Estado	Fecha y hora
Firmado Por	José Carlos Alonso Marcos - Director Fundación General de la Universidad de León y de la Empresa	Firmado	18/05/2023 12:31:50
Observaciones		Página	202/228
Uri De Verificación	https://portafirmas.unileon.es/verifirma/code/yvYLfoKthbC9vCKocO3K3w==		
Normativa	Este informe tiene carácter de copia electrónica auténtica con validez y eficacia administrativa de ORIGINAL (art. 27 Ley 39/2015).		



Referencia Oferta	Fecha de Convocatoria	Fecha Prevista de Inicio	Importe Mínimo de Beca	Titulación - Área Académica Preferente	Enlace Inscripción
10510	ago-25	oct-25	800,00 €	GRADO EN INGENIERIA DE LA ENERGIA o afines	Enlace Inscripción
10509	ago-25	oct-25	900,00 €	GRADO EN MARKETING E INVESTIGACIÓN DE MERCADOS o afines	Enlace Inscripción
10508	ago-25	oct-25	900,00 €	GRADO EN MARKETING E INVESTIGACIÓN DE MERCADOS o afines	Enlace Inscripción
10504	ago-25	oct-25	800,00 €	GRADO EN INGENIERÍA MECÁNICA o afines	Enlace Inscripción
10495	ago-25	oct-25	800,00 €	GRADO EN ADMINISTRACIÓN Y DIRECCIÓN DE EMPRESAS o afines	Enlace Inscripción
10507	ago-25	oct-25	800,00 €	GRADO EN INGENIERÍA ELECTRÓNICA,ROBÓTICA Y MECATRÓNICA o afines	Enlace Inscripción
10512	ago-25	oct-25	800,00 €	GRADO EN BIOTECNOLOGÍA o afines	Enlace Inscripción



Código Seguro De Verificación	yvYLfoKthbC9vCKocO3K3w==	Estado	Fecha y hora
Firmado Por	José Carlos Alonso Marcos - Director Fundación General de la Universidad de León y de la Empresa	Firmado	18/05/2023 12:31:50
Observaciones		Página	203/228
Uri De Verificación	https://portafirmas.unileon.es/verifirma/code/yvYLfoKthbC9vCKocO3K3w==		
Normativa	Este informe tiene carácter de copia electrónica auténtica con validez y eficacia administrativa de ORIGINAL (art. 27 Ley 39/2015).		



Referencia Oferta	Fecha de Convocatoria	Fecha Prevista de Inicio	Importe Mínimo de Beca	Titulación - Área Académica Preferente	Enlace Inscripción
10515	ago-25	oct-25	800,00 €	GRADO EN ECONOMÍA o afines	Enlace Inscripción
10513	ago-25	oct-25	800,00 €	MÁSTER UNIVERSITARIO EN INGENIERÍA INDUSTRIAL o afines	Enlace Inscripción
10514	ago-25	oct-25	800,00 €	GRADO EN INGENIERÍA MECÁNICA o afines	Enlace Inscripción
10517	ago-25	oct-25	800,00 €	GRADO EN VETERINARIA o afines	Enlace Inscripción
10519	ago-25	oct-25	800,00 €	GRADO EN CIENCIA Y TECNOLOGÍA DE LOS ALIMENTOS o afines	Enlace Inscripción
10525	ago-25	oct-25	800,00 €	TECNICO MEDIO DE SISTEMAS MICROINFORMATICOS Y REDES o afines	Enlace Inscripción
10518	ago-25	oct-25	1.000,00 €	TÉCNICO SUPERIOR DE DESARROLLO DE APLICACIONES WEB o afines	Enlace Inscripción



Código Seguro De Verificación	yvYLfoKthbC9vCKocO3K3w==	Estado	Fecha y hora
Firmado Por	José Carlos Alonso Marcos - Director Fundación General de la Universidad de León y de la Empresa	Firmado	18/05/2023 12:31:50
Observaciones		Página	204/228
Uri De Verificación	https://portafirmas.unileon.es/verifirma/code/yvYLfoKthbC9vCKocO3K3w==		
Normativa	Este informe tiene carácter de copia electrónica auténtica con validez y eficacia administrativa de ORIGINAL (art. 27 Ley 39/2015).		



Referencia Oferta	Fecha de Convocatoria	Fecha Prevista de Inicio	Importe Mínimo de Beca	Titulación - Área Académica Preferente	Enlace Inscripción
10520	ago-25	oct-25	800,00 €	GRADO EN INGENIERÍA MECÁNICA o afines	Enlace Inscripción
10526	ago-25	oct-25	800,00 €	GRADO EN EDUCACIÓN PRIMARIA o afines	Enlace Inscripción
10516	ago-25	oct-25	800,00 €	GRADO EN INGENIERIA MINERA o afines	Enlace Inscripción
10524	ago-25	oct-25	800,00 €	GRADO EN INGENIERÍA EN DISEÑO INDUSTRIAL Y DESARROLLO DE PRODUCTO o afines	Enlace Inscripción
10523	ago-25	oct-25	800,00 €	MÁSTER UNIVERSITARIO EN GESTIÓN DE LA PREVENCIÓN DE RIESGOS LABORALES,CALIDAD... o afines	Enlace Inscripción
10522	ago-25	oct-25	800,00 €	TECNICO SUPERIOR EN ADMINISTRACIÓN DE SISTEMAS INFORMÁTICOS EN RED o afines	Enlace Inscripción
10527	ago-25	oct-25	800,00 €	GRADO EN PUBLICIDAD Y RELACIONES PÚBLICAS o afines	Enlace Inscripción

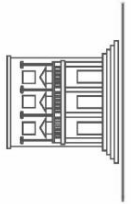

Código Seguro De Verificación	yvYLfoKthbC9vCKocO3K3w==	Estado	Fecha y hora
Firmado Por	José Carlos Alonso Marcos - Director Fundación General de la Universidad de León y de la Empresa	Firmado	18/05/2023 12:31:50
Observaciones		Página	205/228
Uri De Verificación	https://portafirmas.unileon.es/verifirma/code/yvYLfoKthbC9vCKocO3K3w==		
Normativa	Este informe tiene carácter de copia electrónica auténtica con validez y eficacia administrativa de ORIGINAL (art. 27 Ley 39/2015).		



Referencia Oferta	Fecha de Convocatoria	Fecha Prevista de Inicio	Importe Mínimo de Beca	Titulación - Área Académica Preferente	Enlace Inscripción
10531	ago-25	oct-25	800,00 €	GRADO EN ADMINISTRACIÓN Y DIRECCIÓN DE EMPRESAS o afines	Enlace Inscripción
10521	ago-25	oct-25	1.100,00 €	TÉCNICO SUPERIOR DE MECATRONICA INDUSTRIAL o afines	Enlace Inscripción
10532	ago-25	oct-25	800,00 €	Educacion Social o afines	Enlace Inscripción
10530	ago-25	oct-25	800,00 €	GRADO EN INGENIERÍA MECÁNICA o afines	Enlace Inscripción
10529	ago-25	oct-25	800,00 €	TÉCNICO SUPERIOR DE TRANSPORTE Y LOGÍSTICA o afines	Enlace Inscripción
10528	ago-25	oct-25	800,00 €	GRADO EN INGENIERIA MINERA o afines	Enlace Inscripción
10535	ago-25	oct-25	800,00 €	TÉCNICO SUPERIOR EN ADMINISTRACIÓN Y FINANZAS o afines	Enlace Inscripción
10533	ago-25	oct-25	800,00 €	GRADO EN VETERINARIA o afines	Enlace Inscripción



Código Seguro De Verificación	yvYLfoKthbC9vCKocO3K3w==	Estado	Fecha y hora
Firmado Por	José Carlos Alonso Marcos - Director Fundación General de la Universidad de León y de la Empresa	Firmado	18/05/2023 12:31:50
Observaciones		Página	206/228
Uri De Verificación	https://portafirmas.unileon.es/verifirma/code/yvYLfoKthbC9vCKocO3K3w==		
Normativa	Este informe tiene carácter de copia electrónica auténtica con validez y eficacia administrativa de ORIGINAL (art. 27 Ley 39/2015).		



Referencia Oferta	Fecha de Convocatoria	Fecha Prevista de Inicio	Importe Mínimo de Beca	Titulación - Área Académica Preferente	Enlace Inscripción
10536	ago-25	oct-25	800,00 €	GRADO EN VETERINARIA o afines	Enlace Inscripción
10537	ago-25	oct-25	800,00 €	GRADO EN BIOLOGÍA o afines	Enlace Inscripción
10538	ago-25	oct-25	800,00 €	TÉCNICO SUPERIOR EN ADMINISTRACIÓN Y FINANZAS o afines	Enlace Inscripción
10539	ago-25	oct-25	800,00 €	GRADO EN COMUNICACIÓN AUDIOVISUAL o afines	Enlace Inscripción
10541	ago-25	oct-25	1.100,00 €	GRADO EN BIOLOGÍA o afines	Enlace Inscripción
10542	ago-25	oct-25	800,00 €	TÉCNICO SUPERIOR EN ADMINISTRACIÓN Y FINANZAS o afines	Enlace Inscripción
10543	ago-25	oct-25	800,00 €	MÁSTER UNIVERSITARIO EN GESTIÓN DE PERSONAL Y PRÁCTICA LABORAL o afines	Enlace Inscripción
10544	ago-25	oct-25	800,00 €	GRADO EN BIOMEDICINA o afines	Enlace Inscripción

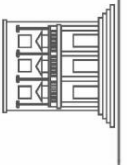

Código Seguro De Verificación	yvYLfoKthbC9vCKocO3K3w==	Estado	Fecha y hora
Firmado Por	José Carlos Alonso Marcos - Director Fundación General de la Universidad de León y de la Empresa	Firmado	18/05/2023 12:31:50
Observaciones		Página	207/228
Uri De Verificación	https://portafirmas.unileon.es/verifirma/code/yvYLfoKthbC9vCKocO3K3w==		
Normativa	Este informe tiene carácter de copia electrónica auténtica con validez y eficacia administrativa de ORIGINAL (art. 27 Ley 39/2015).		



Referencia Oferta	Fecha de Convocatoria	Fecha Prevista de Inicio	Importe Mínimo de Beca	Titulación - Área Académica Preferente	Enlace Inscripción
10545	ago-25	oct-25	800,00 €	TÉCNICO SUPERIOR EN ADMINISTRACIÓN Y FINANZAS o afines	Enlace Inscripción
10546	ago-25	oct-25	800,00 €	TÉCNICO SUPERIOR DE LABORATORIO DE ANÁLISIS Y CONTROL DE CALIDAD o afines	Enlace Inscripción
10547	ago-25	oct-25	800,00 €	GRADO EN PERIODISMO o afines	Enlace Inscripción
10548	ago-25	oct-25	800,00 €	TÉCNICO SUPERIOR EN ADMINISTRACIÓN Y FINANZAS o afines	Enlace Inscripción
10555	ago-25	oct-25	1.100,00 €	TÉCNICO SUPERIOR DE DESARROLLO APLICACIONES MULTIPLATAFORMA o afines	Enlace Inscripción
10556	ago-25	oct-25	800,00 €	TÉCNICO DE GESTIÓN ADMINISTRATIVA o afines	Enlace Inscripción
10549	ago-25	oct-25	800,00 €	GRADO EN CIENCIAS AMBIENTALES o afines	Enlace Inscripción
10550	ago-25	oct-25	800,00 €	GRADO EN DERECHO o afines	Enlace Inscripción

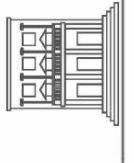

Código Seguro De Verificación	yvYLfoKthbC9vCKocO3K3w==	Estado	Fecha y hora
Firmado Por	José Carlos Alonso Marcos - Director Fundación General de la Universidad de León y de la Empresa	Firmado	18/05/2023 12:31:50
Observaciones		Página	208/228
Uri De Verificación	https://portafirmas.unileon.es/verifirma/code/yvYLfoKthbC9vCKocO3K3w==		
Normativa	Este informe tiene carácter de copia electrónica auténtica con validez y eficacia administrativa de ORIGINAL (art. 27 Ley 39/2015).		



Referencia Oferta	Fecha de Convocatoria	Fecha Prevista de Inicio	Importe Mínimo de Beca	Titulación - Área Académica Preferente	Enlace Inscripción
10551	ago-25	oct-25	1.200,00 €	GRADO EN DERECHO o afines	Enlace Inscripción
10553	ago-25	oct-25	1.000,00 €	GRADO EN INGENIERÍA MECÁNICA o afines	Enlace Inscripción
10584	ago-25	oct-25	800,00 €	GRADO EN BIOLOGÍA o afines	Enlace Inscripción
10552	ago-25	oct-25	800,00 €	TÉCNICO SUPERIOR EN ADMINISTRACIÓN Y FINANZAS o afines	Enlace Inscripción
10554	ago-25	oct-25	800,00 €	TECNICO MEDIO DE SISTEMAS MICROINFORMATICOS Y REDES o afines	Enlace Inscripción
10560	ago-25	oct-25	800,00 €	GRADO EN BIOLOGÍA o afines	Enlace Inscripción
10563	ago-25	oct-25	825,00 €	GRADO EN ECONOMÍA o afines	Enlace Inscripción
10558	ago-25	oct-25	800,00 €	GRADO EN CIENCIA Y TECNOLOGÍA DE LOS ALIMENTOS o afines	Enlace Inscripción



Código Seguro De Verificación	yvYLfoKthbC9vCKocO3K3w==	Estado	Fecha y hora
Firmado Por	José Carlos Alonso Marcos - Director Fundación General de la Universidad de León y de la Empresa	Firmado	18/05/2023 12:31:50
Observaciones		Página	209/228
Uri De Verificación	https://portafirmas.unileon.es/verifirma/code/yvYLfoKthbC9vCKocO3K3w==		
Normativa	Este informe tiene carácter de copia electrónica auténtica con validez y eficacia administrativa de ORIGINAL (art. 27 Ley 39/2015).		



Referencia Oferta	Fecha de Convocatoria	Fecha Prevista de Inicio	Importe Mínimo de Beca	Titulación - Área Académica Preferente	Enlace Inscripción
10557	ago-25	oct-25	800,00 €	GRADO EN INGENIERÍA EN ORGANIZACIÓN INDUSTRIAL o afines	Enlace Inscripción
10561	ago-25	oct-25	800,00 €	GRADO EN BIOLOGÍA o afines	Enlace Inscripción
10562	ago-25	oct-25	800,00 €	TÉCNICO SUPERIOR DE PROGRAMACIÓN DE LA PRODUCCIÓN EN FABRICACIÓN MECÁNICA o afines	Enlace Inscripción
10564	ago-25	oct-25	800,00 €	GRADO EN ADMINISTRACIÓN Y DIRECCIÓN DE EMPRESAS o afines	Enlace Inscripción
10565	ago-25	oct-25	800,00 €	GRADO EN CIENCIA Y TECNOLOGÍA DE LOS ALIMENTOS o afines	Enlace Inscripción
10570	ago-25	oct-25	800,00 €	GRADO EN INGENIERÍA ELECTRÓNICA INDUSTRIAL Y AUTOMÁTICA o afines	Enlace Inscripción

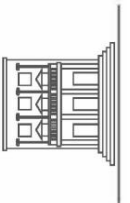

Código Seguro De Verificación	yvYLfoKthbC9vCKocO3K3w==	Estado	Fecha y hora
Firmado Por	José Carlos Alonso Marcos - Director Fundación General de la Universidad de León y de la Empresa	Firmado	18/05/2023 12:31:50
Observaciones		Página	210/228
Uri De Verificación	https://portafirmas.unileon.es/verifirma/code/yvYLfoKthbC9vCKocO3K3w==		
Normativa	Este informe tiene carácter de copia electrónica auténtica con validez y eficacia administrativa de ORIGINAL (art. 27 Ley 39/2015).		



Referencia Oferta	Fecha de Convocatoria	Fecha Prevista de Inicio	Importe Mínimo de Beca	Titulación - Área Académica Preferente	Enlace Inscripción
10577	ago-25	oct-25	800,00 €	TÉCNICO SUPERIOR EN DIETÉTICA o afines	Enlace Inscripción
10574	ago-25	oct-25	800,00 €	GRADO EN MARKETING o afines	Enlace Inscripción
10573	ago-25	oct-25	800,00 €	GRADO EN DERECHO o afines	Enlace Inscripción
10571	ago-25	oct-25	800,00 €	TECNICO SUPERIOR EN ADMINISTRACIÓN DE SISTEMAS INFORMÁTICOS EN RED o afines	Enlace Inscripción
10569	ago-25	oct-25	900,00 €	GRADO EN PUBLICIDAD Y RELACIONES PÚBLICAS o afines	Enlace Inscripción
10568	ago-25	oct-25	800,00 €	GRADO EN FINANZAS, BANCOS Y SEGUROS o afines	Enlace Inscripción
10566	ago-25	oct-25	800,00 €	GRADO EN ECONOMÍA o afines	Enlace Inscripción
10572	ago-25	oct-25	800,00 €	GRADO EN INGENIERÍA MECÁNICA o afines	Enlace Inscripción



Código Seguro De Verificación	yvYLfoKthbC9vCKocO3K3w==	Estado	Fecha y hora
Firmado Por	José Carlos Alonso Marcos - Director Fundación General de la Universidad de León y de la Empresa	Firmado	18/05/2023 12:31:50
Observaciones		Página	211/228
Uri De Verificación	https://portafirmas.unileon.es/verifirma/code/yvYLfoKthbC9vCKocO3K3w==		
Normativa	Este informe tiene carácter de copia electrónica auténtica con validez y eficacia administrativa de ORIGINAL (art. 27 Ley 39/2015).		



Referencia Oferta	Fecha de Convocatoria	Fecha Prevista de Inicio	Importe Mínimo de Beca	Titulación - Área Académica Preferente	Enlace Inscripción
10575	ago-25	oct-25	800,00 €	GRADO EN DERECHO o afines	Enlace Inscripción
10567	ago-25	oct-25	800,00 €	GRADO EN INGENIERÍA EN DISEÑO INDUSTRIAL Y DESARROLLO DE PRODUCTO o afines	Enlace Inscripción
10580	ago-25	oct-25	800,00 €	TÉCNICO SUPERIOR EN AUTOMATIZACIÓN Y ROBÓTICA INDUSTRIAL o afines	Enlace Inscripción
10581	ago-25	oct-25	800,00 €	GRADO EN FINANZAS o afines	Enlace Inscripción
10576	ago-25	oct-25	800,00 €	GRADO EN COMUNICACIÓN AUDIOVISUAL o afines	Enlace Inscripción
10583	ago-25	oct-25	800,00 €	GRADO EN CIENCIAS AMBIENTALES o afines	Enlace Inscripción



Código Seguro De Verificación	yvYLfoKthbC9vCKocO3K3w==	Estado	Fecha y hora
Firmado Por	José Carlos Alonso Marcos - Director Fundación General de la Universidad de León y de la Empresa	Firmado	18/05/2023 12:31:50
Observaciones		Página	212/228
Uri De Verificación	https://portafirmas.unileon.es/verifirma/code/yvYLfoKthbC9vCKocO3K3w==		
Normativa	Este informe tiene carácter de copia electrónica auténtica con validez y eficacia administrativa de ORIGINAL (art. 27 Ley 39/2015).		



Referencia Oferta	Fecha de Convocatoria	Fecha Prevista de Inicio	Importe Mínimo de Beca	Titulación - Área Académica Preferente	Enlace Inscripción
10582	ago-25	oct-25	800,00 €	GRADO EN BIOLOGÍA o afines	Enlace Inscripción
10578	ago-25	oct-25	800,00 €	GRADO EN ADMINISTRACIÓN Y DIRECCIÓN DE EMPRESAS o afines	Enlace Inscripción
10579	ago-25	oct-25	800,00 €	GRADO EN ECONOMÍA o afines	Enlace Inscripción
10585	ago-25	oct-25	800,00 €	GRADO EN ADMINISTRACIÓN Y DIRECCIÓN DE EMPRESAS o afines	Enlace Inscripción
10586	ago-25	oct-25	800,00 €	GRADO EN FINANZAS o afines	Enlace Inscripción
10587	ago-25	oct-25	800,00 €	GRADO EN INGENIERÍA DE ORGANIZACIÓN INDUSTRIAL o afines	Enlace Inscripción
10588	ago-25	oct-25	800,00 €	GRADO EN CIENCIA Y TECNOLOGÍA DE LOS ALIMENTOS o afines	Enlace Inscripción
10589	ago-25	oct-25	1.000,00 €	TECNICO SUPERIOR EN ADMINISTRACIÓN DE SISTEMAS INFORMÁTICOS EN RED o afines	Enlace Inscripción



Código Seguro De Verificación	yvYLfoKthbC9vCKocO3K3w==	Estado	Fecha y hora
Firmado Por	José Carlos Alonso Marcos - Director Fundación General de la Universidad de León y de la Empresa	Firmado	18/05/2023 12:31:50
Observaciones		Página	213/228
Uri De Verificación	https://portafirmas.unileon.es/verifirma/code/yvYLfoKthbC9vCKocO3K3w==		
Normativa	Este informe tiene carácter de copia electrónica auténtica con validez y eficacia administrativa de ORIGINAL (art. 27 Ley 39/2015).		



Referencia Oferta	Fecha de Convocatoria	Fecha Prevista de Inicio	Importe Mínimo de Beca	Titulación - Área Académica Preferente	Enlace Inscripción
10590	ago-25	oct-25	800,00 €	GRADO EN ESTADÍSTICA o afines	Enlace Inscripción
10591	ago-25	oct-25	800,00 €	GRADO EN RELACIONES LABORALES Y RECURSOS HUMANOS o afines	Enlace Inscripción
10592	ago-25	oct-25	1.000,00 €	GRADO EN MARKETING E INVESTIGACIÓN DE MERCADOS o afines	Enlace Inscripción
10595	ago-25	oct-25	900,00 €	GRADO EN INGENIERÍA ELECTRÓNICA INDUSTRIAL Y AUTOMÁTICA o afines	Enlace Inscripción
10600	ago-25	oct-25	800,00 €	GRADO EN VETERINARIA o afines	Enlace Inscripción
10599	ago-25	oct-25	800,00 €	GRADO EN ADMINISTRACIÓN Y DIRECCIÓN DE EMPRESAS o afines	Enlace Inscripción

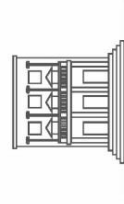

Código Seguro De Verificación	yvYLfoKthbC9vCKocO3K3w==	Estado	Fecha y hora
Firmado Por	José Carlos Alonso Marcos - Director Fundación General de la Universidad de León y de la Empresa	Firmado	18/05/2023 12:31:50
Observaciones		Página	214/228
Uri De Verificación	https://portafirmas.unileon.es/verifirma/code/yvYLfoKthbC9vCKocO3K3w==		
Normativa	Este informe tiene carácter de copia electrónica auténtica con validez y eficacia administrativa de ORIGINAL (art. 27 Ley 39/2015).		



Referencia Oferta	Fecha de Convocatoria	Fecha Prevista de Inicio	Importe Mínimo de Beca	Titulación - Área Académica Preferente	Enlace Inscripción
10598	ago-25	oct-25	1.000,00 €	GRADO EN CRIMINOLOGÍA Y SEGURIDAD o afines	Enlace Inscripción
10596	ago-25	oct-25	900,00 €	MÁSTER UNIVERSITARIO EN TECNOLOGÍA Y SOSTENIBILIDAD EN LA INDUSTRIA ALIMENTARIA o afines	Enlace Inscripción
10594	sep-25	nov-25	800,00 €	GRADO EN CIENCIA Y TECNOLOGÍA DE LOS ALIMENTOS o afines	Enlace Inscripción
10593	sep-25	nov-25	800,00 €	TÉCNICO DE GESTIÓN ADMINISTRATIVA o afines	Enlace Inscripción
10597	sep-25	nov-25	800,00 €	TÉCNICO SUPERIOR DE TRANSPORTE Y LOGÍSTICA o afines	Enlace Inscripción
10601	sep-25	nov-25	1.200,00 €	GRADO EN INGENIERÍA ELECTRÓNICA INDUSTRIAL Y AUTOMÁTICA o afines	Enlace Inscripción
10602	sep-25	nov-25	1.200,00 €	GRADO EN INGENIERÍA ELÉCTRICA o afines	Enlace Inscripción
10603	sep-25	nov-25	800,00 €	GRADO EN ECONOMÍA o afines	Enlace Inscripción
10605	sep-25	nov-25	800,00 €	GRADO EN BIOLOGÍA o afines	Enlace Inscripción

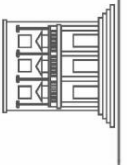

Código Seguro De Verificación	yvYLfoKthbC9vCKocO3K3w==	Estado	Fecha y hora
Firmado Por	José Carlos Alonso Marcos - Director Fundación General de la Universidad de León y de la Empresa	Firmado	18/05/2023 12:31:50
Observaciones		Página	215/228
Uri De Verificación	https://portafirmas.unileon.es/verifirma/code/yvYLfoKthbC9vCKocO3K3w==		
Normativa	Este informe tiene carácter de copia electrónica auténtica con validez y eficacia administrativa de ORIGINAL (art. 27 Ley 39/2015).		



Referencia Oferta	Fecha de Convocatoria	Fecha Prevista de Inicio	Importe Mínimo de Beca	Titulación - Área Académica Preferente	Enlace Inscripción
10604	sep-25	nov-25	800,00 €	MÁSTER EN INGENIERÍA DE PRODUCCIÓN o afines	Enlace Inscripción
10608	sep-25	nov-25	800,00 €	admin o afines	Enlace Inscripción
10611	sep-25	nov-25	900,00 €	GRADO EN ADMINISTRACIÓN Y DIRECCIÓN DE EMPRESAS o afines	Enlace Inscripción
10610	sep-25	nov-25	800,00 €	GRADO EN INGENIERÍA QUÍMICA o afines	Enlace Inscripción
10609	sep-25	nov-25	800,00 €	GRADO EN CIENCIA Y TECNOLOGÍA DE LOS ALIMENTOS o afines	Enlace Inscripción
10606	sep-25	nov-25	800,00 €	GRADO EN INGENIERÍA MECÁNICA o afines	Enlace Inscripción
10607	sep-25	nov-25	1.000,00 €	GRADO EN CIENCIA Y TECNOLOGÍA DE LOS ALIMENTOS o afines	Enlace Inscripción
10612	sep-25	nov-25	900,00 €	GRADO EN MARKETING E INVESTIGACIÓN DE MERCADOS o afines	Enlace Inscripción
10614	sep-25	nov-25	800,00 €	GRADO EN GESTIÓN DE PEQUEÑAS Y MEDIANAS EMPRESAS o afines	Enlace Inscripción

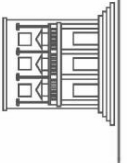

Código Seguro De Verificación	yvYLfoKthbC9vCKocO3K3w==	Estado	Fecha y hora
Firmado Por	José Carlos Alonso Marcos - Director Fundación General de la Universidad de León y de la Empresa	Firmado	18/05/2023 12:31:50
Observaciones		Página	216/228
Uri De Verificación	https://portafirmas.unileon.es/verifirma/code/yvYLfoKthbC9vCKocO3K3w==		
Normativa	Este informe tiene carácter de copia electrónica auténtica con validez y eficacia administrativa de ORIGINAL (art. 27 Ley 39/2015).		



Referencia Oferta	Fecha de Convocatoria	Fecha Prevista de Inicio	Importe Mínimo de Beca	Titulación - Área Académica Preferente	Enlace Inscripción
10616	sep-25	nov-25	800,00 €	GRADO EN RELACIONES LABORALES Y RECURSOS HUMANOS o afines	Enlace Inscripción
10615	sep-25	nov-25	800,00 €	GRADO EN RELACIONES LABORALES Y RECURSOS HUMANOS o afines	Enlace Inscripción
10613	sep-25	nov-25	800,00 €	GRADO EN VETERINARIA o afines	Enlace Inscripción
10618	sep-25	nov-25	900,00 €	GRADO EN PSICOLOGÍA o afines	Enlace Inscripción
10620	sep-25	nov-25	800,00 €	TECNICO MEDIO DE SISTEMAS MICROINFORMATICOS Y REDES o afines	Enlace Inscripción
10621	sep-25	nov-25	800,00 €	TÉCNICO SUPERIOR DE GESTIÓN DE VENTAS Y ESPACIOS COMERCIALES o afines	Enlace Inscripción
10622	sep-25	nov-25	900,00 €	TECNICO SUPERIOR EN GRAFICA PUBLICITARIA o afines	Enlace Inscripción
10628	sep-25	nov-25	800,00 €	GRADO EN BIOLOGÍA o afines	Enlace Inscripción

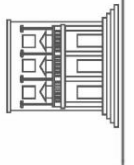

Código Seguro De Verificación	yvYLfoKthbC9vCKocO3K3w==	Estado	Fecha y hora
Firmado Por	José Carlos Alonso Marcos - Director Fundación General de la Universidad de León y de la Empresa	Firmado	18/05/2023 12:31:50
Observaciones		Página	217/228
Uri De Verificación	https://portafirmas.unileon.es/verifirma/code/yvYLfoKthbC9vCKocO3K3w==		
Normativa	Este informe tiene carácter de copia electrónica auténtica con validez y eficacia administrativa de ORIGINAL (art. 27 Ley 39/2015).		



Referencia Oferta	Fecha de Convocatoria	Fecha Prevista de Inicio	Importe Mínimo de Beca	Titulación - Área Académica Preferente	Enlace Inscripción
10624	sep-25	nov-25	800,00 €	GRADO EN BIOLOGÍA o afines	Enlace Inscripción
10626	sep-25	nov-25	800,00 €	GRADO EN CIENCIA Y TECNOLOGÍA DE LOS ALIMENTOS o afines	Enlace Inscripción
10623	sep-25	nov-25	800,00 €	GRADO EN CIENCIA Y TECNOLOGÍA DE LOS ALIMENTOS o afines	Enlace Inscripción
10627	sep-25	nov-25	800,00 €	GRADO EN ADMINISTRACIÓN Y DIRECCIÓN DE EMPRESAS o afines	Enlace Inscripción
10629	sep-25	nov-25	800,00 €	GRADO EN INGENIERÍA ELÉCTRICA o afines	Enlace Inscripción
10630	sep-25	nov-25	800,00 €	GRADO EN INGENIERÍA ELECTRÓNICA INDUSTRIAL Y AUTOMÁTICA o afines	Enlace Inscripción
10633	sep-25	nov-25	800,00 €	GRADO EN RELACIONES LABORALES Y RECURSOS HUMANOS o afines	Enlace Inscripción



Código Seguro De Verificación	yvYLfoKthbC9vCKocO3K3w==	Estado	Fecha y hora
Firmado Por	José Carlos Alonso Marcos - Director Fundación General de la Universidad de León y de la Empresa	Firmado	18/05/2023 12:31:50
Observaciones		Página	218/228
Uri De Verificación	https://portafirmas.unileon.es/verifirma/code/yvYLfoKthbC9vCKocO3K3w==		
Normativa	Este informe tiene carácter de copia electrónica auténtica con validez y eficacia administrativa de ORIGINAL (art. 27 Ley 39/2015).		



Referencia Oferta	Fecha de Convocatoria	Fecha Prevista de Inicio	Importe Mínimo de Beca	Titulación - Área Académica Preferente	Enlace Inscripción
10639	sep-25	nov-25	800,00 €	TÉCNICO DE GESTIÓN ADMINISTRATIVA o afines	Enlace Inscripción
10640	sep-25	nov-25	800,00 €	GRADO EN ECONOMÍA o afines	Enlace Inscripción
10632	sep-25	nov-25	800,00 €	GRADO EN COMERCIO INTERNACIONAL o afines	Enlace Inscripción
10631	sep-25	nov-25	800,00 €	GRADO EN DERECHO o afines	Enlace Inscripción
10636	sep-25	nov-25	850,00 €	GRADO EN VETERINARIA o afines	Enlace Inscripción
10635	sep-25	nov-25	800,00 €	GRADO EN MARKETING o afines	Enlace Inscripción
10637	sep-25	nov-25	800,00 €	GRADO EN DERECHO o afines	Enlace Inscripción
10641	sep-25	nov-25	800,00 €	GRADO EN CIENCIAS AMBIENTALES o afines	Enlace Inscripción



Código Seguro De Verificación	yvYLfoKthbC9vCKocO3K3w==	Estado	Fecha y hora
Firmado Por	José Carlos Alonso Marcos - Director Fundación General de la Universidad de León y de la Empresa	Firmado	18/05/2023 12:31:50
Observaciones		Página	219/228
Uri De Verificación	https://portafirmas.unileon.es/verifirma/code/yvYLfoKthbC9vCKocO3K3w==		
Normativa	Este informe tiene carácter de copia electrónica auténtica con validez y eficacia administrativa de ORIGINAL (art. 27 Ley 39/2015).		



Referencia Oferta	Fecha de Convocatoria	Fecha Prevista de Inicio	Importe Mínimo de Beca	Titulación - Área Académica Preferente	Enlace Inscripción
10642	sep-25	nov-25	800,00 €	MÁSTER UNIVERSITARIO EN GESTIÓN DE PREVENCIÓN DE RIESGOS LABORALES o afines	Enlace Inscripción
10643	sep-25	nov-25	800,00 €	GRADO EN ADMINISTRACIÓN Y DIRECCIÓN DE EMPRESAS o afines	Enlace Inscripción
10644	sep-25	nov-25	800,00 €	GRADO EN INGENIERÍA EN ORGANIZACIÓN INDUSTRIAL o afines	Enlace Inscripción
10647	sep-25	nov-25	800,00 €	GRADO EN INGENIERÍA ELECTRÓNICA INDUSTRIAL Y AUTOMÁTICA o afines	Enlace Inscripción
10645	sep-25	nov-25	800,00 €	TÉCNICO SUPERIOR EN ASISTENCIA A LA DIRECCION o afines	Enlace Inscripción
10646	sep-25	nov-25	800,00 €	TÉCNICO SUPERIOR EN ADMINISTRACIÓN Y FINANZAS o afines	Enlace Inscripción
10652	sep-25	nov-25	800,00 €	GRADO EN RELACIONES LABORALES Y RECURSOS HUMANOS o afines	Enlace Inscripción

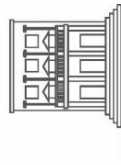

Código Seguro De Verificación	yvYLfoKthbC9vCKocO3K3w==	Estado	Fecha y hora
Firmado Por	José Carlos Alonso Marcos - Director Fundación General de la Universidad de León y de la Empresa	Firmado	18/05/2023 12:31:50
Observaciones		Página	220/228
Uri De Verificación	https://portafirmas.unileon.es/verifirma/code/yvYLfoKthbC9vCKocO3K3w==		
Normativa	Este informe tiene carácter de copia electrónica auténtica con validez y eficacia administrativa de ORIGINAL (art. 27 Ley 39/2015).		



Referencia Oferta	Fecha de Convocatoria	Fecha Prevista de Inicio	Importe Mínimo de Beca	Titulación - Área Académica Preferente	Enlace Inscripción
10658	sep-25	nov-25	800,00 €	GRADO EN DERECHO o afines	Enlace Inscripción
10653	sep-25	nov-25	800,00 €	MÁSTER UNIVERSITARIO EN ABOGACÍA o afines	Enlace Inscripción
10650	sep-25	nov-25	800,00 €	MÁSTER UNIVERSITARIO EN RECURSOS HUMANOS: ORGANIZACIÓN Y GESTIÓN DEL TALENTO o afines	Enlace Inscripción
10649	sep-25	nov-25	800,00 €	MÁSTER UNIVERSITARIO EN ANÁLISIS AVANZADO DE DATOS MULTIVARIANTES Y BIG DATA o afines	Enlace Inscripción
10651	sep-25	nov-25	800,00 €	MÁSTER UNIVERSITARIO EN RIESGOS NATURALES o afines	Enlace Inscripción
10654	sep-25	nov-25	800,00 €	TÉCNICO SUPERIOR EN GESTIÓN DE VENTAS Y ESPACIOS COMERCIALES o afines	Enlace Inscripción
10655	sep-25	nov-25	800,00 €	GRADO EN ECONOMÍA o afines	Enlace Inscripción

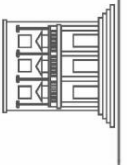

Código Seguro De Verificación	yvYLfoKthbC9vCKocO3K3w==	Estado	Fecha y hora
Firmado Por	José Carlos Alonso Marcos - Director Fundación General de la Universidad de León y de la Empresa	Firmado	18/05/2023 12:31:50
Observaciones		Página	221/228
Uri De Verificación	https://portafirmas.unileon.es/verifirma/code/yvYLfoKthbC9vCKocO3K3w==		
Normativa	Este informe tiene carácter de copia electrónica auténtica con validez y eficacia administrativa de ORIGINAL (art. 27 Ley 39/2015).		



Referencia Oferta	Fecha de Convocatoria	Fecha Prevista de Inicio	Importe Mínimo de Beca	Titulación - Área Académica Preferente	Enlace Inscripción
10656	sep-25	nov-25	800,00 €	GRADO EN EDUCACIÓN PRIMARIA o afines	Enlace Inscripción
10657	sep-25	nov-25	800,00 €	GRADO EN BIOLOGÍA o afines	Enlace Inscripción
10660	sep-25	nov-25	800,00 €	GRADO EN TRABAJO SOCIAL o afines	Enlace Inscripción
10648	sep-25	nov-25	800,00 €	GRADO EN INGENIERÍA EN DISEÑO INDUSTRIAL Y DESARROLLO DE PRODUCTO o afines	Enlace Inscripción
10659	sep-25	nov-25	800,00 €	GRADO EN RELACIONES LABORALES Y RECURSOS HUMANOS o afines	Enlace Inscripción
10662	sep-25	nov-25	800,00 €	GRADO EN CIENCIAS AMBIENTALES o afines	Enlace Inscripción

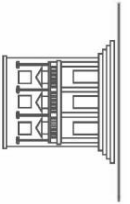

Código Seguro De Verificación	yvYLfoKthbC9vCKocO3K3w==	Estado	Fecha y hora
Firmado Por	José Carlos Alonso Marcos - Director Fundación General de la Universidad de León y de la Empresa	Firmado	18/05/2023 12:31:50
Observaciones		Página	222/228
Uri De Verificación	https://portafirmas.unileon.es/verifirma/code/yvYLfoKthbC9vCKocO3K3w==		
Normativa	Este informe tiene carácter de copia electrónica auténtica con validez y eficacia administrativa de ORIGINAL (art. 27 Ley 39/2015).		



Referencia Oferta	Fecha de Convocatoria	Fecha Prevista de Inicio	Importe Mínimo de Beca	Titulación - Área Académica Preferente	Enlace Inscripción
10663	sep-25	nov-25	800,00 €	GRADO EN RELACIONES LABORALES Y RECURSOS HUMANOS o afines	Enlace Inscripción
10661	sep-25	nov-25	800,00 €	GRADO EN VETERINARIA o afines	Enlace Inscripción
10664	sep-25	nov-25	1.000,00 €	TÉCNICO SUPERIOR EN ADMINISTRACIÓN Y FINANZAS o afines	Enlace Inscripción
10665	sep-25	nov-25	800,00 €	GRADO EN VETERINARIA o afines	Enlace Inscripción
10666	sep-25	nov-25	800,00 €	GRADO EN VETERINARIA o afines	Enlace Inscripción
10667	sep-25	nov-25	800,00 €	GRADO EN VETERINARIA o afines	Enlace Inscripción
10668	sep-25	nov-25	800,00 €	MÁSTER UNIVERSITARIO EN FORMACIÓN DEL PROFESORADO o afines	Enlace Inscripción
10670	sep-25	nov-25	800,00 €	GRADO EN DERECHO o afines	Enlace Inscripción

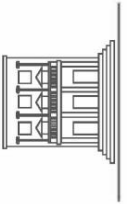

Código Seguro De Verificación	yvYLfoKthbC9vCKocO3K3w==	Estado	Fecha y hora
Firmado Por	José Carlos Alonso Marcos - Director Fundación General de la Universidad de León y de la Empresa	Firmado	18/05/2023 12:31:50
Observaciones		Página	223/228
Uri De Verificación	https://portafirmas.unileon.es/verifirma/code/yvYLfoKthbC9vCKocO3K3w==		
Normativa	Este informe tiene carácter de copia electrónica auténtica con validez y eficacia administrativa de ORIGINAL (art. 27 Ley 39/2015).		



Referencia Oferta	Fecha de Convocatoria	Fecha Prevista de Inicio	Importe Mínimo de Beca	Titulación - Área Académica Preferente	Enlace Inscripción
10673	sep-25	nov-25	900,00 €	GRADO EN FÍSICA o afines	Enlace Inscripción
10669	sep-25	nov-25	800,00 €	GRADO EN DERECHO o afines	Enlace Inscripción
10672	sep-25	nov-25	800,00 €	GRADO EN DERECHO o afines	Enlace Inscripción
10671	sep-25	nov-25	800,00 €	GRADO EN DERECHO o afines	Enlace Inscripción
10678	sep-25	nov-25	800,00 €	GRADO EN INGENIERÍA ELECTRÓNICA INDUSTRIAL Y AUTOMÁTICA o afines	Enlace Inscripción
10674	sep-25	nov-25	800,00 €	GRADO EN PERIODISMO o afines	Enlace Inscripción
10675	sep-25	nov-25	800,00 €	GRADO EN INGENIERIA DE TECNOLOGIAS INDUSTRIALES o afines	Enlace Inscripción
10676	sep-25	nov-25	800,00 €	GRADO EN TURISMO o afines	Enlace Inscripción



Código Seguro De Verificación	yvYLfoKthbC9vCKocO3K3w==	Estado	Fecha y hora
Firmado Por	José Carlos Alonso Marcos - Director Fundación General de la Universidad de León y de la Empresa	Firmado	18/05/2023 12:31:50
Observaciones		Página	224/228
Uri De Verificación	https://portafirmas.unileon.es/verifirma/code/yvYLfoKthbC9vCKocO3K3w==		
Normativa	Este informe tiene carácter de copia electrónica auténtica con validez y eficacia administrativa de ORIGINAL (art. 27 Ley 39/2015).		



Referencia Oferta	Fecha de Convocatoria	Fecha Prevista de Inicio	Importe Mínimo de Beca	Titulación - Área Académica Preferente	Enlace Inscripción
10677	sep-25	nov-25	800,00 €	GRADO EN TURISMO o afines	Enlace Inscripción
10679	sep-25	nov-25	800,00 €	GRADO EN INGENIERÍA MECÁNICA o afines	Enlace Inscripción
10688	sep-25	nov-25	800,00 €	GRADO EN FÍSICA o afines	Enlace Inscripción
10689	sep-25	nov-25	800,00 €	GRADO EN VETERINARIA o afines	Enlace Inscripción
10687	sep-25	nov-25	800,00 €	GRADO EN INGENIERÍA ELECTRÓNICA INDUSTRIAL Y AUTOMÁTICA o afines	Enlace Inscripción
10686	sep-25	nov-25	800,00 €	GRADO EN RELACIONES LABORALES Y RECURSOS HUMANOS o afines	Enlace Inscripción
10685	sep-25	nov-25	800,00 €	GRADO EN ADMINISTRACIÓN Y DIRECCIÓN DE EMPRESAS o afines	Enlace Inscripción
10683	sep-25	nov-25	800,00 €	GRADO EN BIOLOGÍA o afines	Enlace Inscripción
10682	sep-25	nov-25	800,00 €	GRADO EN DERECHO o afines	Enlace Inscripción

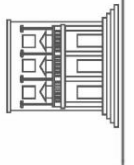

Código Seguro De Verificación	yvYLfoKthbC9vCKocO3K3w==	Estado	Fecha y hora
Firmado Por	José Carlos Alonso Marcos - Director Fundación General de la Universidad de León y de la Empresa	Firmado	18/05/2023 12:31:50
Observaciones		Página	225/228
Url De Verificación	https://portafirmas.unileon.es/verifirma/code/yvYLfoKthbC9vCKocO3K3w==		
Normativa	Este informe tiene carácter de copia electrónica auténtica con validez y eficacia administrativa de ORIGINAL (art. 27 Ley 39/2015).		



Referencia Oferta	Fecha de Convocatoria	Fecha Prevista de Inicio	Importe Mínimo de Beca	Titulación - Área Académica Preferente	Enlace Inscripción
10681	sep-25	nov-25	850,00 €	GRADUADA EN INGENIERÍA FORESTAL Y DEL MEDIO NATURAL o afines	Enlace Inscripción
10680	oct-25	dic-25	800,00 €	GRADO EN DERECHO o afines	Enlace Inscripción
10690	oct-25	dic-25	800,00 €	GRADO EN ADMINISTRACIÓN Y DIRECCIÓN DE EMPRESAS o afines	Enlace Inscripción
10684	oct-25	dic-25	800,00 €	GRADO EN BIOLOGÍA o afines	Enlace Inscripción
10691	oct-25	dic-25	950,00 €	TÉCNICO SUPERIOR EN REALIZACIÓN DE PROYECTOS AUDIOVISUALES Y ESPECTÁCULOS o afines	Enlace Inscripción
10692	oct-25	dic-25	800,00 €	GRADO EN INGENIERIA DE TECNOLOGIAS INDUSTRIALES o afines	Enlace Inscripción
10695	oct-25	dic-25	800,00 €	GRADO EN INGENIERÍA FORESTAL Y DEL MEDIO NATURAL o afines	Enlace Inscripción

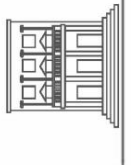

Código Seguro De Verificación	yvYLfoKthbC9vCKocO3K3w==	Estado	Fecha y hora
Firmado Por	José Carlos Alonso Marcos - Director Fundación General de la Universidad de León y de la Empresa	Firmado	18/05/2023 12:31:50
Observaciones		Página	226/228
Uri De Verificación	https://portafirmas.unileon.es/verifirma/code/yvYLfoKthbC9vCKocO3K3w==		
Normativa	Este informe tiene carácter de copia electrónica auténtica con validez y eficacia administrativa de ORIGINAL (art. 27 Ley 39/2015).		



Referencia Oferta	Fecha de Convocatoria	Fecha Prevista de Inicio	Importe Mínimo de Beca	Titulación - Área Académica Preferente	Enlace Inscripción
10699	oct-25	dic-25	800,00 €	TECNICO SUPERIOR EN ADMINISTRACIÓN DE SISTEMAS INFORMÁTICOS EN RED o afines	Enlace Inscripción
10698	oct-25	dic-25	800,00 €	GRADO EN BIOLOGÍA o afines	Enlace Inscripción
10696	oct-25	dic-25	800,00 €	GRADO EN HISTORIA DEL ARTE o afines	Enlace Inscripción
10694	oct-25	dic-25	800,00 €	GRADO EN QUÍMICA o afines	Enlace Inscripción
10693	oct-25	dic-25	800,00 €	GRADO EN INGENIERIA QUÍMICA o afines	Enlace Inscripción
10697	oct-25	dic-25	800,00 €	GRADO EN FINANZAS o afines	Enlace Inscripción
10700	oct-25	dic-25	800,00 €	TÉCNICO SUPERIOR EN ADMINISTRACIÓN Y FINANZAS o afines	Enlace Inscripción
10704	oct-25	dic-25	800,00 €	GRADO EN PERIODISMO o afines	Enlace Inscripción

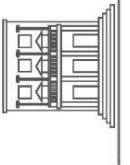

Código Seguro De Verificación	yvYLfoKthbC9vCKocO3K3w==	Estado	Fecha y hora
Firmado Por	José Carlos Alonso Marcos - Director Fundación General de la Universidad de León y de la Empresa	Firmado	18/05/2023 12:31:50
Observaciones		Página	227/228
Uri De Verificación	https://portafirmas.unileon.es/verifirma/code/yvYLfoKthbC9vCKocO3K3w==		
Normativa	Este informe tiene carácter de copia electrónica auténtica con validez y eficacia administrativa de ORIGINAL (art. 27 Ley 39/2015).		



Referencia Oferta	Fecha de Convocatoria	Fecha Prevista de Inicio	Importe Mínimo de Beca	Titulación - Área Académica Preferente	Enlace Inscripción
10705	oct-25	dic-25	800,00 €	TÉCNICO SUPERIOR EN ADMINISTRACIÓN Y FINANZAS o afines	Enlace Inscripción
10706	oct-25	dic-25	800,00 €	GRADO EN GEOGRAFÍA o afines	Enlace Inscripción
10701	oct-25	dic-25	800,00 €	GRADO EN CIENCIA Y TECNOLOGÍA DE LOS ALIMENTOS o afines	Enlace Inscripción
10702	oct-25	dic-25	800,00 €	GRADO EN INGENIERÍA MECÁNICA o afines	Enlace Inscripción
10703	oct-25	dic-25	800,00 €	GRADO EN VETERINARIA o afines	Enlace Inscripción

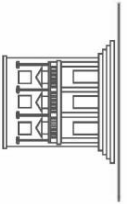

Código Seguro De Verificación	yvYLfoKthbC9vCKocO3K3w==	Estado	Fecha y hora
Firmado Por	José Carlos Alonso Marcos - Director Fundación General de la Universidad de León y de la Empresa	Firmado	18/05/2023 12:31:50
Observaciones		Página	228/228
Uri De Verificación	https://portafirmas.unileon.es/verifirma/code/yvYLfoKthbC9vCKocO3K3w==		
Normativa	Este informe tiene carácter de copia electrónica auténtica con validez y eficacia administrativa de ORIGINAL (art. 27 Ley 39/2015).		

